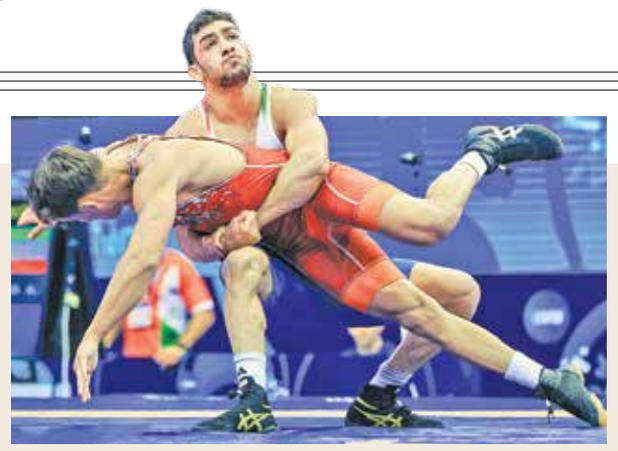

قهرمانی تاریخی کشتی فرنگی ایران با ۶ مدال در جهانی صربستان

دیکته قدرت در دایره طلایی

فیتیله‌پیچ

محسن وظیفه/ تیم ملی کشتی فرنگی زیر ۲۳ سال ایران با درخشش خیره‌کننده و کسب ۳ مدال طلا، یک نقره و ۲ برنز، از عنوان قهرمانی خود در جهان دفاع کرد. در جریان رقابت‌های کشتی فرنگی زیر ۲۳ سال قهرمانی جهان ۲۰۲۵ که به میزبانی شهر نوی‌ساد صربستان برگزار شد، ایمان محمدی در وزن ۷۲ کیلوگرم، غلامرضا فرخی در وزن ۸۷ کیلوگرم و فردین هدایتی در وزن ۱۳۰ کیلوگرم با اقتدار بر سکوی قهرمانی ایستادند. سجاد عباس‌پور در وزن ۶۰ کیلوگرم به مدال نقره دست یافت و احمدرضا محسن‌نژاد در وزن ۶۷ کیلوگرم و ابوالفضل مهمدی در وزن ۸۲ کیلوگرم نیز مدال برنز را به گردن آویختند.

تیم ملی کشتی فرنگی ایران که پیش‌تر با هدایت حسن رنگرز عنوان قهرمانی بزرگسالان جهان را نیز به دست آورده بود، این‌بار هم با رهبری او توانست در رده زیر ۲۳ سال جهان به مقام اول برسد. با این قهرمانی، کشتی فرنگی ایران برای اولین‌بار در تاریخ موفق شد در یک سال، عنوان قهرمانی جهان را در هر چهار رده سنی زیر ۱۷ سال، زیر ۲۰ سال، زیر ۲۳ سال و بزرگسالان به‌دست آورد. دستاوردی بی‌سابقه که ایران را به‌حق «آقای کشتی فرنگی دنیا» می‌نامد. این موفقیت بزرگ، نشانه روشن رشد، انسجام و اقتدار کشتی فرنگی ایران در سطح جهانی است؛ رشته‌ای که امروز بیش از هر زمان دیگری، نماد غرور، تلاش و برتری ورزش کشور در جهان به شمار می‌آید.

قهرمانان المپیکی ایران در رقابت‌های جهانی نگرانی ها برای تکواندو را تشدید کرد

ناکامی نامداران

گزارش

مهری رنجبر/ بیست‌وهفتمین دوره تکواندوی قهرمانی جهان با حضور ۹۹۱ تکواندوکار از دیروز در شهر ووشی چین آغاز شد؛ آوردگاهی ۷ روزه که در آن مدعیان اصلی تکواندو جهان برای قدرت‌نمایی روی شیاپ‌چانگ حاضر شده‌اند. تیم ملی مردان و زنان ایران نیز با ترکیب ۱۵ نفره عازم چین شد، اما پیش از آن‌که رقابت‌ها به نیمه برسد، فاجعه بزرگ برای ایران رقم خورد.

آغاز مسابقات برای ایران با حضور ناهید کیانی، نایب‌قهرمان المپیک ۲۰۲۴، در وزن منفی ۵۷ کیلوگرم همراه بود. کیانی در گام اول، حریف اوکراینی خود را شکست داد اما در مبارزه دوم مقابل نماینده آمریکا شکست خورد و با حذفی ناباورانه از گردونه رقابت‌ها کنار رفت؛ شکستی که آغاز تلخی برای تیم ملی محسوب می‌شد.

اما هنوز شوک اصلی در راه بود. ساعتی بعد، آرین سلیمی، قهرمان المپیک و امید اصلی ایران در وزن مثبت ۸۷ کیلوگرم، پس از پیروزی مقابل تکواندوکار کوبایی، در مرحله یک‌هشتم نهایی برابر حریف اوکراینی با نتیجه دو بر یک شکست خورد و حذف شد. سلیمی که تنها مدال طلای قهرمانی جهان را در کارنامه پرافتخار خود کم داشت، با این شکست نه‌تنها از رسیدن به آرزویش بازماند، بلکه شوک تکواندوی ایران در ووشی را تکمیل کرد.

ناکامی ناهید کیانی و آرین سلیمی، دو چهره شاخص و المپیکی تیم ملی، زنگ خطری جدی برای آینده تکواندوی ایران است؛ هشداری که بی‌ارتباط با حاشیه‌ها و سوءمدیریت‌های اخیر فدراسیون نیست .

فدراسیون تکواندو که تا چندی پیش عنوان «موفق‌ترین فدراسیون ایران» را یدک می‌کشید، پس از المپیک ۲۰۲۴ به یکی از پرحاشیه‌ترین نهادهای ورزشی کشور بدل شد. از درگیری علنی میان ناهید کیانی و مبینا نعمت‌زاده، دو مدال‌آور المپیکی و خودداری آنها از دست دادن پس از مسابقات باشگاه‌های آسیا، تا رفتار غیرحرفه‌ای مبینا نعمت‌زاده با یکی از پیشکسوتان و ماجرای سیلی پدر او به صورت استاد پیرهادی، همگی نشانه‌هایی از فضای ناآرام تکواندوی ایران است.

به این کلکسیون پرحاشیه باید انتصاب مهروز ساعی خواهر رئیس فدراسیون، به عنوان سرمربی تیم ملی زنان را نیز اضافه کرد؛ تصمیمی که موجی از انتقادات را در میان اهالی تکواندو به همراه داشت. حاشیه‌ها به لیگ زنان نیز کشیده شد، جایی که بار دیگر نام شاگردان مهروز ساعی در متن ماجرا قرار داشت.

در این میان، عضویت ساعی، رئیس فدراسیون تکواندو، در هیأت رئیسه فدراسیون سوارکاری و اعتراض علنی مهدی افلاکی، سرمربی تیم ملی به پایین بودن حقوق‌اش تنها ۱۰ روز مانده به مسابقات جهانی، عملاً نشان داد که فدراسیون در مهم‌ترین مقطع آماده‌سازی، از تمرکز و مدیریت منسجم برخوردار نبوده است.

وقتی سرمربی تیم ملی به جای تمرکز بر برنامه فنی، در رسانه‌ها از وضعیت حقوقی خود گلایه می‌کند، طبیعی است که ملی‌پوشان نیز از فضای آرام و حرفه‌ای لازم بی‌نصیب بمانند.

آن هم در شرایطی که تنها یازده ماه تا بازی‌های آسیایی ۲۰۲۶ ناگویا باقی مانده است. هرچند دست جوانان تکواندو از مدال بازی‌های آسیایی کوتاه نماند، اما مدال‌های آنها نتوانست تلخی فاجعه قهرمانی جهان را بشورد.

ساعی؛ ناکام بزرگ در انتخابات جهانی

ناکامی در ووشی تنها به مدال‌آوران المپیکی محدود نماند. هادی ساعی، رئیس فدراسیون تکواندو نیز در انتخابات فدراسیون جهانی نتوانست به عنوان عضو هیأت اجرایی انتخاب شود. او که یکی از ۳۴ کاندیدای این انتخابات بود، از کسب رأی لازم بازماند؛ در حالی که چهره‌هایی چون مهاواد هداوه از امارات و احمد حمدان از عربستان، کشورهایی با سابقه‌ای اندک در تکواندو موفق به حضور در جمع ۱۴ عضو هیأت اجرایی شدند.

روزهای سخت تکواندو

سینا حسینی / روزی که منتقدان از آینده نگران‌کننده تکواندوی ایران سخن می‌گفتند، گوش شنوایی در فدراسیون وجود نداشت. به‌جای آن‌که نقدها فرصتی برای اصلاح تلقی شود، با برچسب‌هایی چون «تخریب» و «سیاه‌نمایی» مواجه شد. مدیران وقت با اعتماد به نفس کاذب، از «اوضاع مطلوب» سخن می‌گفتند، اما امروز و پس از حذف تلخ ناهید کیانی و آرین سلیمی در رقابت‌های جهانی، واقعیت عریان‌تر از همیشه خود را نشان داده است.

ناکامی این دو ستاره تنها یک شکست ورزشی نیست؛ پیامد مستقیم مدیریتی است که سال‌ها نقد را دشمنی پنداشت و به جای تکیه بر علم و برنامه‌ریزی و اسیر تصمیم‌های غیراصولی شد. سیستمی که به جای شناسایی و رفع ضعف‌ها، در پی توجیه ناکامی‌ها و حذف منتقدان بود، امروز تاوان بی‌تدبیری خود را در بزرگ‌ترین میدان جهانی می‌پردازد.

در این میان، نقش مربیان تیم ملی، مهروز ساعی و مجید افلاکی نیز قابل چشم‌پوشی نیست. آنها در ماه‌های منتهی به مسابقات جهانی، به‌جای تمرکز بر آماده‌سازی فنی و روحی ورزشکاران، درگیر حاشیه‌ها و جدل‌های رسانه‌ای شدند و همان مسیر پرخطای رئیس فدراسیون را ادامه دادند. حاصل این بی‌تدبیری، نه‌تنها حذف دو چهره شاخص المپیکی بود، بلکه ضربه‌ای سنگین بر پیکر اعتبار و امید تکواندوی ایران وارد کرد.

تکواندوی ایران روزگاری نماد غرور و افتخار ورزش کشور بود؛ رشته‌ای که قهرمانانش پرچم سه‌رنگ ایران را بر فراز سکوهای جهانی به اهتزاز درمی‌آوردند.

واقعیت انکارناپذیر آن است که اگر در فدراسیون همچنان بر همین پاشنه بچرخد، تکواندوی ایران روزهای دشوارتری را پیش‌رو خواهد داشت.

آینده این رشته نه با شعار و مصاحبه‌های احساسی، بلکه با تصمیم‌های شجاعانه و اصلاحات ساختاری ساخته می‌شود.

کاراته شایستگی قهرمانی جهان را دارد

حیدری: برای مدال طلا به مصر می‌روم

نقل‌قول

پریسا غفاری/ مبینا حیدری، ملی‌پوش کاراته ایران، پس از یک دوره افت و آسیب‌دیدگی در تاتامی پاریس توانست دهمین سهمیه رقابت‌های قهرمانی جهان را بگیرد. او آخرین نماینده زنان بود که با نمایشی درخشان برابر رقبایی از چک، بلاروس و فنلاند به مرحله حذفی رسید و با شکست موسکوئرا از کلمبیا، مسافر مصر شد.

گرفتن سهمیه جهانی توسط این کاراته‌کا برای تیم ملی بسیار خوشایند بود و حتی پگاه زنگنه سرمربی تیم ملی زنان ایران، معتقد است این ورزشکار در مصر خواهد درخشید. مبینا حیدری نیز می‌گوید: «من بعد از یک مصدومیت بد برگشتم ولی در پاریس حمایت هم‌تیمی‌ها و اعتماد خانم زنگنه را داشتم که توانستم در تاتامی پاریس موفق شوم. به همین دلیل فکر می‌کنم به‌واسطه فضای بسیار صمیمی تیم ملی و توانمندی کادر فنی، در مصر شایستگی قهرمانی را داریم. خود من هم برای کسب مدال طلا تلاش می‌کنم.»

او در ادامه از سطح مسابقات انتخابی در پاریس صحبت می‌کند: «بعد از یک ماه اردوی سنگین و فشرده به پاریس رفتیم. این مسابقات آخرین مرحله کسب سهمیه بود و همه کشورها آمده بودند و در وزن من ۴۲ نفر حاضر بودند. خدا را شکر توانستم سهمیه کسب کنم.»

ملی‌پوش کاراته امیدوار است که فدراسیون بتواند مسابقات دوستانه‌ای برای این تیم پیش از اعزام به قاهره فراهم کند: «هرچند زمان زیادی باقی نمانده و هفته اول آذرماه اعزام می‌شویم، ولی در این مدت اگر مبارزات دوستانه‌ای انجام دهیم بهتر است. شنیده‌ام تیم به جایزه بزرگ روسیه می‌رود تا کادر فنی ارزیابی دقیق‌تری کند.»

سوژه

پیش به سوی کمربند قهرمانی

علی‌اکبری در انتظار غول روس

گروه ورزشی/ امیر علی‌اکبری با پیروزی بر آنتونی جانسون، فایتر سرشناس آمریکایی، گام بلندی به سوی کمربند قهرمانی برداشت. او در دومین مبارزه‌اش پس از بازگشت به سازمان ACA، در نبردی سخت و نفسگیر برابر حریف ۳۹ ساله اهل تنسی قرار گرفت و پس از پنج راند رقابت نزدیک، با رأی متحد داوران پیروز میدان شد.

علی‌اکبری که پیش از این ۱۵ پیروزی و ۴ شکست در کارنامه داشت، با این برد جایگاه خود را در رنکینگ تثبیت کرد و خود را به فینال نزدیک‌تر ساخت. او پیش‌ترنیز در اولین مبارزه‌اش در ACA بر سدسالیم گرای رسولوف، فایتر روسی، غلبه کرده بود. این پیروزی برای امیر اهمیت زیادی داشت، زیرا شکست می‌توانست موقعیتش را متزلزل کند. جانسون که به ناک‌اوت‌کردن معروف است، این‌بار در برابر صخره ایرانی ناکام ماند. حالا امیر منتظر تصمیم سازمان است و امید دارد در گام بعدی برای دیدار با مالیخین روس آماده شود.

تلاش برای انتقال کاظمی به تهران ادامه دارد

تعطیلی وزارت بهداشت قطر دردسر جدید

گروه ورزشی / صابر کاظمی، لژیونر ایرانی والیبال که بر اثر برق‌گرفتگی در استخر خانه‌اش دچار ایست قلبی شده بود، این روزها در بخش مراقبت‌های ویژه بیمارستان حمدالعام دوحه بستری است و احتمال دارد طی روزهای آینده به بیمارستان نیکان تهران منتقل شود.

او جمعه هفته گذشته دچار حادثه شد و پزشکان پس از احیای وی، برای کمک به روند درمان او را در حالت خواب مصنوعی قرار دادند، اما پس از هشت روز درمان، بهبودی حاصل نشد. خانواده کاظمی که از شنبه در دوحه حضور دارند، به دلیل نارضایتی از روند درمان و نبود خبر امیدوارکننده، از فدراسیون والیبال ایران خواستند مقدمات انتقال او به تهران فراهم شود. تقوی، رئیس فدراسیون والیبال، از لحظه اطلاع از حادثه، پیگیر وضعیت صابر بوده و به گفته خودش، به احترام خانواده او از هیچ تلاشی دریغ نکرده است؛ از هماهنگی با باشگاه الریان قطر و بیمارستان قطری گرفته تا رایزنی با سفارت ایران در دوحه، فدراسیون والیبال قطر و بیمارستان نیکان تهران برای پذیرش این ملی‌پوش سابق. با این حال، انتقال کاظمی در حال حاضر منوط به تصمیم کمیسیون پزشکی وزارت بهداشت قطر است. تقوی در گفت‌وگو با خبرنگار «ایران» می‌گوید: «وزارت بهداشت قطر باید کمیسیونی درباره وضعیت صابر تشکیل دهد تا مجوز انتقال صادر شود. امروز و فردا در قطر تعطیل است، اما درخواست کرده‌ایم کمیسیون حتی در این روزها برگزار شود تا بتوانیم یکشنبه یا دوشنبه او را به تهران منتقل کنیم. البته به دلیل پلمب شدن خانه صابر توسط پلیس، پاسپورت او نیز در دسترس نیست و این مسأله باید همزمان برطرف شود.»

نوبت دوم

آگهی فراخوان
مناقصه عمومی یک مرحله‌ای

وزارت راه و شهرسازی
شرکت عمران شهر جدید اندیشه

شرکت عمران شهر جدید اندیشه وابسته به وزارت راه و شهرسازی در نظر دارد به‌منظور واگذاری خدمات خودرویی جهت مأموریت‌های اداری، ایاب و ذهاب درون شهری و برون شهری شرکت عمران شهر جدید اندیشه را براساس مشخصات و شرایط کلی ذیل به شرکت‌های دارای مجوزمعتبر از وزارت تعاون، کار و رفاه اجتماعی به‌همراه پروانه کسب از اتحادیه صنف مؤسسات توریستی و اتومبیل کرایه واگذار نماید.

نام و نشانی کارفرما: شرکت عمران شهر جدید اندیشه واقع در استان تهران شهر جدید اندیشه فاز ۳ بلوار آزادی تلفن تماس: ۲و۶۵۵۵۳۵۵۱ و با نمابر: ۶۵۵۶۳۵۱۱ نشانی تارنما: https://andisheh.ntdc.ir

موضوع فراخوان: واگذاری خدمات خودرویی جهت مأموریت‌های اداری، ایاب و ذهاب درون شهری و برون شهری شرکت عمران شهر جدید اندیشه جهت تأمین ۴ دستگاه خودروسواری پژو پارس مدل ۱۴۰۰ به بالا با تأیید کارفرما به‌همراه راننده

شرایط: کلیه مراحل برگزاری فراخوان از دریافت اسناد تا ارائه پیشنهادات قیمت و بازگشایی پاکات نیز از طریق درگاه سامانه تدارکات الکترونیکی دولت(ستاد) به آدرس https://www.setadiran.ir به‌شماره فراخوان ۲۰۰۴۰۰۱۰۳۵۰۰۰۰۰۲ انجام خواهد شد.

محل، زمان و مهلت دریافت اسناد: متقاضیان می‌توانند از روز پنج‌شنبه مورخ ۱۴۰۴/۰۸/۰۱ تا ساعت ۱۵:۰۰ روز سه‌شنبه مورخ ۱۴۰۴/۰۸/۰۶ نسبت به دریافت اسناد مذکور از طریق سامانه تدارکات الکترونیکی دولت اقدام نمایند.

محل، زمان و مهلت تحویل اسناد: متقاضیان پس از دریافت اسناد و تکمیل آنها باید مدارک و مستندات را حداکثر تا ساعت ۱۰:۰۰ روز شنبه مورخ ۱۴۰۴/۰۸/۱۷ در سامانه تدارکات الکترونیکی دولت بارگذاری نمایند.

محل و زمان بازگشایی پاکت‌های حاوی اسناد: جلسه بازگشایی پاکات مذکور در ساعت:۱۰:۳۰ روز شنبه مورخ ۱۴۰۴/۰۸/۱۷ در محل شرکت عمران شهر جدید اندیشه (طبقه اول سالن کنفرانس) به نشانی مندرج در بند فوق تشکیل می‌گردد.

مبلغ تضمین شرکت در مناقصه: مبلغ تضمین شرکت در فرآیند ارجاع کار ۱/۵۶۷/۲۹۱/۶۲۰ریال بوده که به‌صورت ضمانت‌نامه بانکی به نفع کارفرما و یا ارائه فیش واریز نقدی به‌حساب شبا شماره IR ۳۰۰۱۰۰۰۰ ۴۰۰۱۰۳۷۶۰۷۱۴۴۱۸۸ به‌نام تمرکز وجوه سپرده شرکت عمران شهر جدید اندیشه نزد بانک مرکزی قابل پرداخت در کلیه شعب بانک ملی ایران قابل قبول می‌باشد و درصورت ارائه ضمانت‌نامه بانکی مدت اعتبار آن بایستی حداقل سه ماه پس از تاریخ افتتاح و گشایش پاکات پیشنهاد بوده و برای مدت سه ماه دیگر نیز قابل تمدید باشد.

روابط عمومی شرکت عمران شهر جدید اندیشه

تاریخ چاپ نوبت اول: ۱۴۰۴/۰۸/۰۱
تاریخ چاپ نوبت دوم: ۱۴۰۴/۰۸/۰۳

توصیه های مدیریت مصرف سوخت:
لطفاً جهت صرفه‌جویی دروقت و مدیریت مصرف سوخت، هنگام سوختگیری از کارت شخصی خود استفاده نمایید.

شرکت ملی پالایش و پخش فرآورده‌های نفتی ایران
شرکت ملی پخش فرآورده‌های نفتی ایران
منطقه آذربایجان شرقی

فراخوان آگهی تجدید ارزیابی کیفی در مناقصه عمومی یک مرحله‌ای
واگذاری عملیات امور جاری جایگاه گاز مایع باقرخان

شماره آگهی : ۹-۱۴۰۴
نوبت دوم

شرکت ملی پخش فرآورده‌های نفتی ایران منطقه آذربایجان شرقی در نظر دارد فراخوان تجدید ارزیابی کیفی جهت برگزاری مناقصه عمومی یک مرحله با موضوع **واگذاری عملیات امور جاری جایگاه گاز مایع باقرخان** به‌شماره **۲۰۰۴۰۹۲۱۹۷۰۰۰۰۱۹** را از طریق سامانه تدارکات الکترونیکی دولت برگزار نموده، به پیمانکار (شرکت) واجد شرایط واگذار نماید، لذا کلیه مراحل برگزاری فراخوان تجدید ارزیابی کیفی و نیز توانمندی بهداشتی، ایمنی و زیست محیطی از دریافت و تحویل اسناد استعلام مذکور تا ارسال دعوت‌نامه جهت انجام سایر مراحل مناقصه از طریق درگاه سامانه تدارکات الکترونیکی دولت (ستاد) به آدرس www.setadiran.ir انجام خواهد شد، لازم است مناقصه‌گران درصورت عدم عضویت قبلی مراحل ثبت‌نام در سایت مذکور و دریافت گواهی امضای الکترونیکی را جهت شرکت در مناقصه محقق سازند.

تاریخ انتشار فراخوان در سامانه از ساعت ۱۱ دو روز کاری بعد از انتشار نوبت دوم این آگهی در روزنامه خواهد بود و نیز اطلاعات و اسناد مناقصه مذکور پس از برگزاری فرآیند تجدید ارزیابی کیفی و نیز توانمندی بهداشتی، ایمنی و زیست محیطی با ارسال دعوت‌نامه از طریق سامانه ستاد به مناقصه‌گران ارائه خواهد شد.

مهلت دریافت اسناد مربوط به تجدید ارزیابی کیفی و نیز توانمندی بهداشتی، ایمنی و زیست محیطی: حداکثر تا ساعت ۱۵ سه روز پس از انتشار این آگهی در سامانه ستاد.

مهلت ارسال پاسخ اسناد مربوط به تجدید ارزیابی کیفی و نیز توانمندی بهداشتی، ایمنی و زیست محیطی: حداکثر تا ساعت ۱۵ دو هفته پس از مهلت دریافت اسناد مربوط به تجدید ارزیابی کیفی و نیز توانمندی بهداشتی، ایمنی و زیست محیطی.

متقاضیان می‌بایست نسبت به بارگذاری موارد ذیل در سامانه تدارکات الکترونیکی دولت اقدام نمایند، بدیهی است عدم ارائه موارد درخواستی مانع از انجام تجدید ارزیابی کیفی و نیز توانمندی بهداشتی، ایمنی و زیست محیطی متقاضیان خواهد شد:

۱- تکمیل فرم‌های مربوط به تجدید ارزیابی کیفی و نیز توانمندی بهداشتی، ایمنی و زیست محیطی و همچنین فرم اطلاعات شرکت‌های حاضر در مناقصه و مستندات فرم‌های مذکور.

۲- تصویر اساسنامه، آگهی آخرین تغییرات (چاپ شده در روزنامه رسمی)، آگهی تأسیس (چاپ شده در روزنامه رسمی) و شناسه ملی شرکت.

۳- تصویر گواهی صلاحیت فعالیت دارای اعتبار (به لحاظ زمانی) از اداره کل تعاون، کار و رفاه اجتماعی استان که در آن مناقصه‌گر مجاز به فعالیت در بخش تعمیر و نگهداری، امور تأسیساتی و خدمات عمومی باشد.

۴- تصویر آخرین مدرک تحصیلی، کارت ملی، شناسنامه مدیر عامل و اعضای هیأت‌مدیره شرکت.

۵- تصویر شماره اقتصادی شرکت صادر شده از سازمان امور مالیاتی کشور.

۶- تصویر گواهی‌نامه تأیید صلاحیت ایمنی پیمانکاران مرتبط با موضوع مناقصه و دارای اعتبار (به لحاظ زمانی) و صادر شده از اداره کل تعاون، کار و رفاه اجتماعی استان.

۷- گواهی امضای صادر شده از دفتر اسناد رسمی برای فرد یا افرادی که طبق اساسنامه و آگهی آخرین تغییرات (چاپ شده در روزنامه رسمی) مجاز به امضای اسناد تعهد آورد می‌باشند .

مبلغ برآورد مناقصه براساس اسناد مناقصه: ۸۶۵۳۶۳۷۸۵۴۶ ریال

مبلغ تضمین شرکت در فرآیند ارجاع کار: ۴۳۲۶۸۱۸۹۲۷ ریال و براساس آیین‌نامه تضمین معاملات دولتی

تذکرات مهم:

۱ - متقاضیانی حق شرکت در مناقصه و دریافت اسناد مناقصه را خواهند داشت که حداقل امتیاز لازم در تجدید ارزیابی کیفی و نیز توانمندی بهداشتی، ایمنی و زیست‌محیطی را در تجدید ارزیابی که توسط کمیته فنی و بازرگانی مناقصه‌گزار انجام خواهد شد کسب نمایند، مضافا اینکه حداقل امتیاز لازم جهت احراز توانایی‌های ذکر شده در مناقصه ۶۰ از ۱۰۰ می‌باشد و نیز برای حائزین شرایط، دعوت‌نامه‌ای جهت دریافت اسناد مناقصه از طریق سامانه ستاد ارسال خواهد شد.

۲- از مناقصه‌گرانی که در فهرست شرکت‌های ممنوع المعامله در سطح شرکت‌های تابعه وزارت نفت می‌باشند تقاضا می‌گردد از شرکت در این تجدید ارزیابی خودداری نمایند زیرا در هر مرحله از مناقصه چنانچه این موضوع احراز گردد مناقصه‌گر از روند برگزاری مناقصه و درصورت اعلام برنده مناقصه (و در مرحله عقد قرارداد) به ترتیب حذف و ضمانت‌نامه شرکت در فرآیند ارجاع کار ارائه شده توسط مناقصه‌گر مذکور نیز به‌نفع مناقصه‌گزار ضبط گردیده و طبق قانون برگزاری مناقصات اقدام خواهد شد.

۳- قیمت‌ها متناسب با کالای ساخت داخل با لحاظ کیفیت ارائه گردد.

اطلاعات تماس مناقصه‌گزار: آدرس: تبریز، خیابان ۲۲ بهمن، نرسیده به میدان جهاد، شرکت ملی پخش فرآورده‌های نفتی ایران، منطقه آذربایجان شرقی، شماره تلفن: ۰۴۱۳۴۴۴۹۰۲۱

اطلاعات تماس سامانه ستاد جهت انجام مراحل عضویت در سامانه:

مرکز تماس: ۰۲۱۴۱۹۳۴ **دفتر ثبت‌نام:** ۸۸۹۶۹۷۳۷

این آگهی و اسناد استعلام تجدید ارزیابی کیفی در سایت‌های https://iets.mporg.ir و https://monaghese.niopdc.ir نیز درج خواهد شد، لذا مجددا تأکید می‌گردد کلیه مراحل برگزاری مناقصه از طریق سامانه تدارکات الکترونیکی دولت (سامانه ستاد) انجام خواهد شد.

مرکز پاسخگویی و ارتباط با مشتریان(۲۴ ساعته): ۰۹۶۲۷

تاریخ چاپ نوبت اول: ۱۴۰۴/۰۷/۳۰
تاریخ چاپ نوبت دوم: ۱۴۰۴/۰۸/۰۳

روابط عمومی شرکت ملی پخش فرآورده های نفتی منطقه آذربایجان شرقی

شناسه ۲۰۲۹۳۵۹