ایران

• شنبه ۱۹ آبان ۱۴۰۳
• ۷ جمادی‌الاول ۱۴۴۶
• سال سی‌ام
• شماره ۸۶۰۰
• ۱۶ صفحه
• قیمت در سراسر کشور: ۵۰۰۰ تومان

Iran Newspaper
ISSN1027-1449
Keytitle: IRAN (Tehran)
irannewspaper.ir

تصویب آیین‌نامه ساماندهی کولبری و ملوانی

بهبود معیشت و امنیت ساکنان مناطق مرزی تضمین شد

روز گذشته صورت گرفت

سفر همتی به سیستان و بلوچستان

ساماندهی مشکلات استان‌های محروم و کمتر توسعه‌یافته از جمله اولویت‌های دولت چهاردهم به‌شمار می‌آید. بر این اساس وزیر امور اقتصادی و دارایی، در سفر اخیر خود به استان سیستان و بلوچستان، بر اهمیت ویژه این استان در برنامه‌های توسعه‌ای کشور تأکید کرد. استان سیستان و بلوچستان با وجود ظرفیت‌های بالقوه‌ای که در حوزه‌های اقتصادی، اجتماعی و زیرساختی دارد اما با چالش‌های جدی برای بهره‌برداری از این پتانسیل‌ها روبه‌روست. این سفر نشان‌دهنده عزم جدی دولت برای توجه بیشتر به مناطق کمتر توسعه‌یافته و تلاش برای ارتقای سطح زندگی مردم در سیستان و بلوچستان است.

۶

رهبر معظم انقلاب اسلامی در دیدار نمایندگان مجلس خبرگان:

دنیا شکست واضح صهیونیست‌ها را خواهد دید

حضرت آیت‌الله خامنه‌ای جایگاه مهم خبرگان در جلوگیری از انحراف و عقبگرد انقلاب را تبیین کردند

۲

رئیس جمهور در دیدارهای سیاسی اخیر خود مطرح کرد

دفاع از کارکرد وفاق

چهارشنبه و پنجشنبه گذشته رئیس جمهور در چهار مراسم شرکت کرد. پاسداشت استاد حسین انصاریان، دیدار جمعی از رؤسای ستادهای انتخاباتی با مسعود پزشکیان، دیدار هیأت رئیسه جبهه اصلاحات و گردهمایی مسئولان ستاد امید. فارغ از تنوع نشست‌ها، اظهارات رئیس جمهور قابل توجه است، اظهاراتی که تبیین کننده رویکرد کلان دولت چهاردهم است، رویکردی مبتنی بر وفاق که قرار است تغییرات مورد انتظار جریان‌های حامی و همسو را بر بستر همین رویکرد دنبال کند

President.ir

۲

دولت صادق؛ وعده صادق

یادداشت

علی متقیان
مدیرعامل مؤسسه ایران

«شرط عدالت نیست برای تولید برق، بخشی از جامعه با جان خود هزینه آن را پرداخت کند. به دستور رئیس جمهور مازوت‌سوزی در سه نیروگاه اراک، کرج و اصفهان که شرایط ویژه‌ای دارند، متوقف می‌شود. می‌توان برای مدت محدودی، «خاموشی منظم» را جایگزین «تولید سم» برای عموم شهروندان کرد.»

این خبر کوتاه، اما مهم روز چهارشنبه توسط سخنگوی دولت اعلام شد. در این تصمیم تاریخی که توسط رئیس جمهور صادق‌الوعده ایران اتخاذ شد، یک دنیا معنا نهان است و پیام‌های متعددی را نیز به جامعه مخابره می‌کند که شرح و بسط آن در این موقعیت ضروری است. اول اینکه، مازوت‌سوزی برای تولید برق در سال‌های متمادی در کشور استمرار داشته و همواره از سوی کارشناسان محیط زیست به عنوان یکی از دلایل مهم آلودگی هوا معرفی می‌شد. اما در این میان هیچ گاه دست‌اندرکاران امر در دولت‌های گذشته، به صراحت استفاده از مازوت را تأیید نکردند و حتی بعضاً با انکار هم مواجه می‌شد.

دوم اینکه، مازوت‌سوزی برای تولید برق به قیمت آسیب وارد کردن به سلامت مردم تمام می‌شد. به دلیل مصرف این سوخت در نیروگاه‌ها و ایجاد هوای آلوده و مسموم، چه بسا تعدادی از هموطنان با بیماری‌ها و مشکلات تنفسی و عوارض دیگری مواجه می‌شدند. در واقع تولید برق از طریق ناصواب برای جلوگیری از خاموشی و تأمین برق خانوارها، تصمیم ناصوابی بود که سال‌ها به شیوه‌های مختلف بر جامعه تحمیل می‌شد.

سوم اینکه، رئیس جمهور محترم با این مصوبه صادقانه تأکید کردند در صورتی که هر روز دوساعت خاموشی داشته باشیم، بهتر از این است که با تولید سم با جان مردم بازی کرده و سلامت جامعه را به خطر بیندازیم. این مصوبه دولت صادق را می‌توان به‌عنوان تصمیمی ارزشمند تلقی کرد و به عنوان نشانه‌ای دانست که برای رئیس جمهور و دولت ایشان جان و سلامتی مردم مقدم بر هر مصلحتی است. البته رئیس جمهور با این تصمیم حتی پیشاپیش انتقاد رسانه‌ها و منتقدان دولت را به جان خریدند. شاید منتقدان بی انصاف سال‌ها بعد و با تحریف ملاحظه مهم رئیس جمهور در صدور این دستور، این چنین قضاوت کنند که در اولین زمستان در دولت پزشکیان برخلاف دولت قبلی، خاموشی داشتیم.

اما رئیس جمهور با علم به چنین انتقاداتی و برای تأمین سلامتی مردم، تحقق حق مسلم جامعه برای هوای پاک و جلوگیری از آلودگی هوا، برخلاف عمده مدیران گذشته همه سختی‌ها و انتقادها را به جان خریده است تا نشان دهد برای دولت هوای سالم مقدم بر تولید برق است.

چهارم اینکه، این تصمیم را باید موقتی دانست و به همین دلیل هم چنین دستورالعملی نافی احداث نیروگاه و دیگر امکانات برای رفع ناترازی در تولید برق نیست. تلاش‌های دولت برای رفع این کاستی‌ها قطعاً دوچندان می‌شود تا مردم در آینده نزدیک دغدغه تأمین برق نداشته باشند.

پنجم اینکه، منتقدان دولت باید به جای بی‌انصافی در قضاوت، از این تصمیم شجاعانه با وجود احتمال بروز برخی مشکلات در کوتاه مدت حمایت کنند تا امکان تداوم چنین تصمیمات شجاعانه‌ای در آینده و در حوزه‌های مهمی چون اصلاحات اقتصادی بیش از پیش تقویت شود.

وقتی منتقدان در این زمینه با دولت همدل و همراه باشند و در عمل از دولت پشتیبانی کنند، دولت مستقر می‌تواند با تمام وجود و با استفاده از مدیران متخصص، سرنوشت مردم را به شایستگی رقم زده و با بکار گرفتن تمام توان خود، برای غلبه بر مشکلات تلاشش را روزافزون کرده و با پشتیبانی منتقدان و مردم، تصمیمات عاقلانه، مدبرانه، شجاعانه، تخصصی و کارشناسی شده در آینده بگیرد.

قطعاً با چنین منش و رفتاری از سوی منتقدان و کاهش هزینه تصمیم‌گیری‌های مهم در حوزه‌های پرچالش، بتدریج بخشی از گره‌های بسته اقتصادی و اجتماعی جهت بهبود وضع زندگی وآسایش مردم گشوده خواهد شد.

ششم اینکه، رسانه‌های همسو و منتقد و جریان‌های سیاسی همگام با دولت و همچنین مخالفان باید با صدور پیام‌های رسانه‌ای جدید، سهمی در ترویج فرهنگ «صرفه‌جویی در مصرف انرژی» داشته باشند. در صورت همراه شدن همه اقشار مختلف مردم در بستر دلسوزی رسانه‌های همراه و منتقد که در ضرورت توسعه و پیشرفت کشور با یکدیگر اشتراک نظر دارند، می‌توان زمستان پیش رو را با کمترین چالش و البته با بهبود کیفیت محیط زیست پشت سر گذاشت. اگر هر خانواده‌ای کمتر از ۱۰ درصد در مصرف گاز برای گرمایش خانه و همین مقدار در مصرف برق برای روشنایی محیط صرفه‌جویی کند، با اطمینان می‌توان گفت که نه تنها دیگر در نیروگاه‌ها مازوت مصرف نخواهد شد، بلکه در زمستان سرد، با خاموشی برق و قطعی گاز هم مواجه نخواهیم بود.

این یک معامله برد-برد است، هم سلامتی جامعه تضمین می‌شود، هم در گوشه و کنار کشور، خانواده‌ای از نعمت برق و گاز محروم نخواهد شد. حال که دشمن با سلاح تحریم ما را هدف قرار داده، ما با اسلحه کارآمد همراهی با دولت و صرفه‌جویی در مصرف انرژی، به جنگ کمبودها و تحریم‌ها می‌رویم.

این تصمیم راهبردی دولت، با اولین روز حضور بنده در روزنامه ایران، همزمان با ایام میلاد پیام‌رسان نهضت حسینی، بزرگ بانوی صبر و مقاومت، زینب کبری سلام الله علیها مصادف شد، این تقارن مبارک را برای آغاز کار اطلاع‌رسانی در روزنامه ایران به فال نیک گرفته و امید دارم به برکت این میلاد فرخنده، در این حرکت جدید، مدد الهی و برکات قدسی همراه ما باشد. ان‌شاءالله.

دولت برای توقف مازوت‌سوزی در سه نیروگاه کشور قاطعانه تصمیم گرفت

«خاموشی منظم» به جای «تولید سم»

با پیگیری‌های رئیس سازمان حفاظت محیط زیست و دستور رئیس جمهور، دولت خبر توقف استفاده از سوخت مازوت را در سه نیروگاه کشور در اراک، کرج و اصفهان داد. خبر توقف را «شینا انصاری» در شبکه مجازی ایکس منتشر کرد. شورای اطلاع‌رسانی دولت این تصمیم را سرآغاز یک سلسله اقدام سخت از سوی دولت برای حل ریشه‌ای ناترازی برق می‌داند. فاطمه مهاجرانی، سخنگوی دولت هم به این تصمیم واکنش نشان داد و تأکید کرد: می‌توان برای مدت محدودی، «خاموشی منظم» را جایگزین «تولید سم» برای عموم شهروندان کرد. بر این اساس مازوت‌سوزی نیروگاه شازند از روز گذشته همزمان با سفر وزیر کشور به اراک برای معارفه استاندار جدید مرکزی متوقف شد.

اجرای دستور رئیس جمهور برای توقف مازوت سوزی نیروگاه‌ها از اراک آغاز شد

پایان مازوت‌سوزی نیروگاه شازند

۷ ۸

تیترهای امروز

«ایران» بررسی می‌کند

کابینه جدید ترامپ و تحولات غرب آسیا

چالش‌های احتمالی اروپا پس از روی کارآمدن رئیس جمهور جدید امریکا

دلواپسی اروپا برای پساترامپ

۳ ۴

با تخلیه حباب ۵۰ تا ۷۰ درصدی ربع سکه بهار آزادی

سفته‌بازان سکه به حاشیه می‌روند

۵

درگیری حامیان فلسطین و هواداران تیم مکابی اسرائیل منجر به زخمی شدن ده‌ها نفر شد

فوران خشم جهان در آمستردام

۴

گزارش «ایران» از ساخت و ساز در محوطه پارک‌ها و فضای سبز شهری

شهرم را سبز می‌خواهم

۹

«ایران» از پانزدهمین نمایشگاه نانو گزارش می‌دهد

«نانو»، پنجره‌ای به بازارهای جهانی

این حوزه در ایران نیز طی سال‌های اخیر مورد توجه جدی قرار گرفته به گونه‌ای که در سال ۲۰۲۳ موفق به کسب رتبه پنجم جهان در تدوین استانداردهای بین‌المللی نانو شدیم.

۱۰

بیست‌ونهمین جشنواره بین‌المللی تئاتر کودک و نوجوان همدان برگزیدگان خود را شناخت

تجربه ای ۳۰ ساله با کوله باری از تخصص

۱۵

حوادث

- نجات ۵۵ نفر از میان آتش و دود در یک مجتمع مسکونی
- پایان گردنبند قاپی‌های یاکوزای اخراجی
- دردسر دو پسر جوان با خودکشی دو خواهر نوجوان
- شکایت واهی پدر برای رهایی از مزاحمت‌های پسر

۱۴

اخبار

لاریجانی: کارهایمان را به ترامپ پیوند نزنیم

علی لاریجانی عضو مجمع تشخیص مصلحت نظام در برنامه گفت‌وگوی ویژه خبری با بیان این نکته که در شرایط وجود درگیری راهبردی باید توجه کافی به بخش نظامی و دفاعی باشد و همراه آن باید یک دیپلماسی سطح بالا وجود داشته باشد، در پاسخ به سؤالی در خصوص بازگشت ترامپ به کاخ سفید و اینکه چه تأثیری روی جنگ افروزی رژیم صهیونیستی دارد، اظهار کرد: رفتار ناهنجاری که دموکرات‌ها با مسلمان‌ها در غزه داشتند از دلایل شکستشان بود. آنها صادقانه رفتار نکردند، می‌گفتند آتش‌بس انجام دهیم ولی همزمان از رژیم صهیونیستی حمایت مضاعف می کردند.

عضو مجمع تشخیص مصلحت نظام انتخاب ترامپ را یک تغییر تاکتیکی و غیر راهبردی دانست و با بیان این عقیده که به چنین تغییری نباید خیلی بها داد و کارها را به آن پیوند زد، در پاسخ به احتمال تغییر سیاست در دولت دوم ترامپ افزود: من رجال الغیب نیستم که بگویم تغییر می‌کند یا نه، ولی در بعضی از حرف‌هایش نشانه‌هایی بود، مثلاً نزدیک رأی دادن گفت من نمی‌خواهم با ایران بجنگم می‌خواهم مسأله هسته‌ای ایران به سمت سلاح نرود. شاید برای این بود که رأی بیشتری از ایرانیان بگیرد، ولی ممکن است فهمیده باشد که با یک دیوار سخت مواجه است و باید رفتارش را تغییر دهد.

سخنگوی وزارت خارجه در واکنش به انتخابات امریکا

ملاک ارزیابی ایران عملکرد دولت امریکا است

اسماعیل بقایی سخنگوی وزارت امور خارجه با بیان اینکه از سیاست‌ها و رویکردهای دولت‌های مختلف امریکا تجربیات بسیار تلخی داریم، گفت: انتخابات فرصتی برای بازبینی و بازنگری در رویکردهای ناصواب گذشته است و آنچه برای ایران مهم و ملاک ارزیابی است عملکرد دولت امریکا می‌باشد.

به گزارش ایرنا، محمدجواد ظریف معاون راهبردی رئیس‌جمهور نیز در توئیتی پیرامون این موضوع تصریح کرد: مردم امریکا، از جمله بیشتر مسلمانان، با رأی خود به‌وضوح مخالفت خود را با یک سالِ شرم‌آورِ همدستی ایالات‌متحده در جنایت‌های اسرائیل در غزه و کشتار در لبنان نشان دادند. ظریف در ادامه بابیان این موضع که «ایران که نشان داده عزم و توانایی مقابله با هرگونه تهاجم را دارد و تحت تأثیر تهدیدها قرار نمی‌گیرد، اما به احترام توجه می‌کند»، افزود: امیدواریم که دولت جدید ترامپ و ونس به وعده‌های خود در مورد خودداری از جنگ‌ها عمل کنند و درس مهمی را که مردم امریکا پیرامون پایان دادن به جنگ‌ها و پیشگیری از جنگ‌های جدید یاد داده‌اند به یاد داشته باشند.

پیام دختر امام(ره) در ضرورت حمایت از مظلومان غزه و لبنان

زهرا مصطفوی، صبیه امام خمینی(ره) در پیامی خطاب به اجتماع «زنان مقاوم، دختران حاج قاسم» اعلام کرد: اگر از مظلومان لبنان و غزه حمایت نشود، دشمن صهیونیستی جسورتر خواهد شد.

به گزارش ایرنا، مصطفوی در این پیام با بیان اینکه «غزه مظلوم و مقتدر، ۱۳ ماه است که صحنه جنایات رژیمی است که اساساً هدف از تأسیسش توسط غرب استکبار و صهیونیسم، جنگ و جنایت است امکانِ ایجاد تمدن نوین اسلامی را از ملل مسلمان منطقه باز ستاند»، اظهار داشت: ۲ ماه است که ما شاهد تکرار این جنایت در لبنان هستیم. مردمی که خالصانه نه تنها حامی مقاومت بودند بلکه با تمام هستی خود در صف مقاومت بوده‌اند. غزه و لبنان امروز به حمایت ما نیاز دارند تا بمانند و مقاومت کنند. تردیدی نیست که اگر از این مظلومان حمایت نشود؛ دشمن صهیونیستی جسورتر خواهد شد و این قصه را در جغرافیای مقاومت بارها تکرار خواهد کرد.

اولویت دوم
آگهی مناقصه عمومی دو مرحله‌ای
شماره ۳۱۸- کا/ ۰۳ خرید ۲۵۰ تن خمیر الیاف کوتاه
بانک مرکزی جمهوری اسلامی ایران
کارخانه تولید کاغذ اسناد بهادار بانک مرکزی جمهوری اسلامی ایران در نظر دارد ۲۵۰ (دویست و پنجاه) تن خمیر الیاف کوتاه مورد نیاز خود را از طریق برگزاری مناقصه عمومی دو مرحله‌ای خریداری نماید. لذا متقاضیان شرکت در فرآیند ارجاع کار می‌توانند از ساعت ۱۲ روز شنبه مورخ ۱۴۰۳/۰۸/۱۹ تا ساعت ۱۰ صبح روز شنبه مورخ ۱۴۰۳/۰۸/۲۶ جهت دریافت اسناد مناقصه (شماره فراخوان در ستاد ۲۰۰۳۰۰۹۰۳۰۰۰۰۰۱) به سامانه تدارکات الکترونیکی دولت (ستاد) به نشانی www.setadiran.ir مراجعه و نسبت به دریافت اسناد مناقصه اقدام نمایند.
همچنین آخرین مهلت تکمیل و ارسال پیشنهاد از طریق سامانه یاد شده ساعت ۱۰ صبح روز شنبه مورخ ۱۴۰۳/۰۹/۱۰ می‌باشد. مبلغ تضمین شرکت در فرآیند ارجاع کار مبلغ ۵،۸۷۵،۰۰۰،۰۰۰ (پنج میلیارد و هشتصد و هفتاد و پنج میلیون) ریال به‌صورت نقد یا ضمانت‌نامه بانکی معتبر بدون قید و شرط و اعتبار سه ماه، مدت اعتبار پیشنهاد قیمت سه ماه زمان بازگشایی پاکات در مرحله اول روز سه‌شنبه مورخ ۱۴۰۳/۰۹/۱۳ ساعت ۸ صبح می‌باشد و کارخانه تولید کاغذ اسناد بهادار در رد یا قبول یک یا کلیه پیشنهادها مختار می‌باشد. تحویل پاکت الف (اصل تضمین شرکت در فرآیند ارجاع کار) در زمان یاد شده به دفتر بازرگانی کارخانه تولید کاغذ اسناد بهادار به نشانی مازندران آمل کیلومتر ۷ جاده چمستان الزامی می‌باشد.
شماره تماس کارخانه: ۰۱۱-۴۴۹۰۲۱۴۲ ۰۱۱-۴۴۹۰۲۱۳۰

leader.ir

حضرت آیت‌الله خامنه‌ای در دیدار خبرگان رهبری:

دنیا شکست واضح صهیونیست‌ها را خواهد دید

رهبر انقلاب جایگاه مهم خبرگان در جلوگیری از انحراف و عقبگرد انقلاب را تبیین کردند

> با وجود فقدان شخصیت‌های بزرگی همچون سیدحسن نصرالله و سید صفی‌الدین، تشکیلات حزب‌الله با روحیه معنوی بالا و مجاهدان در میدان، در حال مبارزه‌ای قوی است و دشمن نتوانسته و نخواهد توانست بر آن فائق آید

رهبری

رهبر معظم انقلاب اسلامی در دیدار اعضای مجلس خبرگان، این مجلس را مرتبط‌ترین نهادها با انقلاب خواندند و با اشاره به برخی انگیزه‌ها و فعالیت‌ها برای متوقف کردن انقلاب و به عقب بازگرداندن حرکت ملت، گفتند: عمده مسئولیت رهبری حفظ جهتگیری کشور به سمت اهداف انقلاب است؛ بنابراین، مجلس خبرگان که نقش منحصربه‌فردی در تعیین رهبری دارد، اهمیت بی‌بدیلی می‌یابد. به گزارش پایگاه اطلاع‌رسانی دفتر مقام معظم رهبری، حضرت آیت‌الله خامنه‌ای همچنین با اشاره به بالندگی، پویایی و ادامه مقابله قدرتمندانه حزب‌الله و حماس، تأکید کردند: براساس وعده‌های تردیدناپذیر یاری خداوند و بر مبنای تجربیات مقابله پیروز حزب‌الله و حماس در دهه‌های گذشته، حوادث اخیر قطعاً پیروزی جبهه حق و مقاومت را به دنبال خواهد داشت.

مأموریت رهبری؛ حفظ جهتگیری توحیدی نظام

در این دیدار که روز پنجشنبه در پایان اجلاسیه دوم دوره ششم خبرگان انجام شد، رهبر انقلاب با اشاره به جایگاه مجلس خبرگان در قانون اسلامی و نظام، این مجلس را از لحاظ مفهوم ارتباط با انقلاب اسلامی، از انقلابی‌ترین نهادها برشمردند و گفتند: علت استفاده از این تعبیر، نقش خبرگان در گزینش رهبری است. حضرت آیت‌الله خامنه‌ای هدف اصلی انقلاب را «محقق کردن توحید» به معنای وسیع اجرای دین اسلام در کشور و در زندگی مردم خواندند و افزودند: رهبری مأمور است جهتگیری حرکت کشور و نظام به سمت این هدف اساسی را حفظ کند.

ایشان با اشاره به برخی انگیزه‌ها برای مانع‌تراشی در تحقق جامعه توحیدی در کشور، گفتند: می‌خواهند حرکت انقلاب و نظام را در این مسیر متوقف کنند و اگر توانستند با بازگشت به عقب، وضع ارتجاعی گذشته را ولو در ظاهر و لباس نو، تکرار کنند.

ضرورت جلوگیری از هرگونه انحراف و ارتجاع

رهبر انقلاب با اشاره به انحراف انقلاب‌های بزرگی مانند انقلاب کبیر فرانسه و انقلاب شوروی در یکی دو دهه بعد، افزودند: خطر بازگشت به عقب برای همه حرکت‌های بزرگ مردمی وجود دارد. ایشان با استناد به هشدارها و تذکرات متعدد قرآن‌کریم درباره بازگشت به عقب به عنوان یک خطر بسیار مهم، افزودند: پروردگار در قرآن مجید تهدید می‌کند که اگر از کفار اطاعت کردید، دچار عقبگرد و ارتجاع می‌شوید و یا اینکه کفار شما را بعد از ایمان، دوباره به کفر برمی‌گردانند. حضرت آیت‌الله خامنه‌ای، جلوگیری از انحراف و عقبگرد در هر نظامی را نیازمند یک عامل مهم دانستند و افزودند: در نظام اسلامی این مأموریت بسیار بزرگ بر عهده رهبری و مسئولیت انتخاب این عامل تعیین‌کننده نیز بر دوش مجلس خبرگان است.

انتخاب بی‌درنگ رهبر؛ نشانه وابسته نبودن نظام به اشخاص

رهبر انقلاب در تبیین اهمیت این مجلس افزودند: وجود مجلس خبرگان نشان می‌دهد در حرکت مستمر نظام به سمت اهداف، هیچ وقفه‌ای ایجاد نمی‌شود؛ چرا که در صورت نیاز، خبرگان بی‌درنگ رهبر بعدی را مشخص می‌کنند و این تسلسل، با قدرت و قوت و توانایی کامل وجود خواهد داشت.

ایشان وابسته نبودن نظام به اشخاص را یکی از حقایق نهفته در روند بی‌درنگ انتخاب رهبری دانستند و گفتند: این جابه‌جایی‌ها نشان می‌دهد که اگرچه اشخاصی مأموریت‌هایی دارند که باید انجام شود اما نظام وابسته به آنها نیست و می‌تواند راه خود را بدون این اشخاص هم ادامه بدهد.

رهبر انقلاب در همین زمینه به هشدار خداوند در سوره آل عمران به مسلمانان اشاره کردند و گفتند: خداوند در سال سوم هجرت که هنوز نظام اسلامی قوام نیافته، مسلمانان را ملامت می‌کند که اگر پیامبر اعظم(ص) -یعنی اصلی‌ترین شخص نظام هستی- فوت کند یا کشته شود، شما به عقب بازمی‌گردید؟

حضرت آیت‌الله خامنه‌ای نکات بیان شده درباره اهمیت جایگاه خبرگان را، نشان‌دهنده ضرورت نهایت دقت و توجه خبرگان در گزینش رهبری خواندند و افزودند: باید کمال دقت را در تشخیص شرایط ذکرشده در قانون اساسی برای رهبر به کار برد تا همه شرایط از جمله اعتقاد قلبی راسخ به مسیر و هدف انقلاب و آمادگی برای حرکت مستمر و بدون خستگی در این راه، در او تشخیص داده شود و شایسته مسئولیت باشد.

گرامیداشت یاد مجاهدان مقاومت در آستانه اربعین شهادتشان

رهبر انقلاب در بخش دیگری از سخنانشان با اشاره به تقارن این ایام با اربعین شهادت مجاهد بزرگ و خستگی‌ناپذیر زمان، شهید سیدحسن نصرالله، یاد او و دیگر فرماندهان و بزرگان مقاومت از جمله شهیدان هنیه، صفی‌الدین، سنوار و نیلفروشان را گرامی داشتند و گفتند: این شهیدان به اسلام و جبهه مقاومت، عزت و قدرت مضاعف دادند.

ایشان حزب‌الله را یادگار ماندگار شهید نصرالله خواندند و افزودند: حزب‌الله به برکت شجاعت، درایت، صبر و توکل عجیب سید مقاومت، رشد فوق‌العاده‌ای یافت به‌گونه‌ای که دشمن مجهز به انواع سلاح‌های مادی و تبلیغاتی نتوانست و به فضل الهی نخواهد توانست بر این پدیده شگرف غلبه کند.

حضرت آیت‌الله خامنه‌ای با اشاره به دست‌های خون‌آلود آشکار امریکا و برخی از کشورهای اروپایی در جنایات غزه و لبنان، نتیجه استمرار مجاهدت‌های قدرتمندانه در لبنان و غزه و فلسطین را پیروزی جبهه حق و مقاومت دانستند و گفتند: یک دلیل برای چشم‌انداز پیروزمندانه حرکت مقاومت، وعده تردیدناپذیر الهی است که بعد از اذن جهاد به کسانی که به آنها ظلم شده تأکید می‌کند اگر خدا را یاری کنید، تحقق نصرت پروردگار، قطعی است.

ایشان تجربه چند دهه گذشته پیروزی‌های مقاومت در برابر متجاوزان صهیونیستی را دلیل آشکار دیگری بر تحقق پیروزی نهایی جبهه حق خواندند و گفتند: در طول نزدیک به ۴۰ سال گذشته، حزب‌الله، رژیم صهیونیستی را در مراحل مختلف از شهرهای بیروت، صیدا و صور و در نهایت به‌کلی از جنوب لبنان وادار به عقب‌نشینی و شهرها و روستاها و بلندی‌های این کشور را از وجود نحس آن رژیم تخلیه کرد.

قدرت حزب‌الله و تداوم مبارزه حماس، نشانه قطعیت شکست رژیم صهیونیستی

رهبر انقلاب قدرت شگفت‌انگیز حزب‌الله در عقب راندن و شکست دادن «دشمن مسلح به انواع سلاح‌های نظامی، سیاسی، تبلیغاتی و اقتصادی و همچنین متکی به حمایت‌های فاسقان بزرگ جهان مانند رؤسای جمهور امریکا» را نشان‌دهنده افزایش گام به گام توانایی‌های حزب‌الله و تبدیل شدن از یک جمع کوچک مجاهد در راه خدا به تشکیلاتی عظیم دانستند و گفتند: عین این تجربه پیروزمندانه، درباره مقاومت فلسطین نیز وجود دارد و آنها نیز از سال ۱۳۸۸ تا به امروز ۹ بار با رژیم صهیونیستی درگیر شده‌اند که هر ۹ بار هم بر این رژیم غلبه کرده‌اند.

ایشان، پیروز کنونی نبرد با اشغالگران صهیونیست را مقاومت فلسطین دانستند و افزودند: هدف صهیونیست‌ها از این جنگ، ریشه‌کنی حماس بود اما آنها با وجود قتل‌عام ده‌ها هزار انسان و به شهادت رساندن رهبران مقاومت و حماس و نمایش چهره‌ای زشت، منفور، منزوی و محکوم از خود در دنیا، نتوانستند به این هدف دست پیدا کنند و حماس همچنان در حال مبارزه است که این به معنای شکست رژیم صهیونیستی است.

حضرت آیت‌الله خامنه‌ای، حزب‌الله را قوی و در حال استمرار مبارزه قدرتمند با رژیم صهیونی دانستند و گفتند: در لبنان و در جاهای دیگر هم عده‌ای به گمان ضعیف شدن حزب‌الله، زبان به طعنه علیه این تشکیلات مجاهد باز کرده‌اند در حالی که اشتباه می‌کنند و دچار توهم هستند؛ زیرا با وجود فقدان شخصیت‌های بزرگی همچون سیدحسن نصرالله و سید صفی‌الدین، تشکیلات حزب‌الله با روحیه معنوی بالا و مجاهدان در میدان، در حال مبارزه‌ای قوی است و دشمن نتوانسته و نخواهد توانست بر آن فائق آید.

ایشان خاطرنشان کردند: دنیا و منطقه روزی را خواهد دید که رژیم صهیونیستی به طور واضح از این مجاهدین شکست می‌خورد که امیدواریم همه شما آن روز را مشاهده کنید.

رهبر انقلاب همچنین یاد نمایندگان فقید دوره ششم مجلس خبرگان رهبری، شهیدان رئیسی و آل‌هاشم را گرامی داشتند. در ابتدای این دیدار آیت‌الله موحدی کرمانی رئیس مجلس خبرگان رهبری، نکاتی را درباره ضرورت تلاش صاحب‌نظران و رسانه‌ها در باب تبیین مفاهیم انقلاب و مقوله ولایت فقیه بیان کرد.

آیت‌الله حسینی بوشهری، نایب‌رئیس مجلس خبرگان نیز ضمن اشاره به مفاد بیانیه پایانی اجلاس، گزارشی از دومین اجلاسیه دوره ششم این مجلس و محورهای نطق پیش از دستور ۱۶ نفر از اعضای خبرگان در موضوعات فرهنگی، اقتصادی، اجتماعی و سیاسی و همچنین موضوعات مربوط به حوزه‌های انتخابیه ارائه کرد.

رئیس جمهور در دیدارهای سیاسی اخیر مطرح کرد

دفاع از عملکرد وفاق

> ارزیابی من از انتخاب مدیران ارشد دولت در مجموع خوب بوده و گرچه ممکن است هنوز با ایده‌آل ما فاصله داشته باشد، اما تغییراتی که ایجاد شده و قبلاً امکان آن وجود نداشت، دستاوردهای بزرگی است که باید قدر بدانیم

دولت

چهارشنبه و پنجشنبه گذشته رئیس‌جمهور در چهار مراسم شرکت کرد؛ پاسداشت استاد حسین انصاریان، دیدار جمعی از رؤسای ستادهای انتخاباتی با مسعود پزشکیان، دیدار هیأت رئیسه جبهه اصلاحات و گردهمایی مسئولان ستاد امید. فارغ از تنوع نشست‌ها، اظهارات رئیس‌جمهور قابل توجه است، اظهاراتی که تبیین کننده رویکرد کلان دولت چهاردهم است، رویکردی مبتنی بر وفاق که قرار است تغییرات مورد انتظار جریان‌های حامی و همسو را بر بستر همین رویکرد دنبال کند. درعین حال، گزاره مهم رئیس‌جمهور درباره نتیجه انتخابات امریکا در گردهمایی مسئولان ستاد امید بیان شد. پزشکیان با بیان اینکه برای ما هرگز تفاوتی نخواهد داشت که چه کسی در انتخابات امریکا پیروز شده، تأکید کرد: زیرا کشور و نظام ما به قدرت درونی خود با ملتی با عزت و عظمت متکی است. گزارشی از این رویدادهای چهارگانه را می‌خوانید.

تبیین تغییرات مدیریتی براساس وفاق

پزشکیان شامگاه چهارشنبه در گردهمایی مسئولان ستاد امید، با بیان اینکه پیش از انتخابات ریاست جمهوری در فضایی بودیم که برخی رویکردهای سلبی و محدود، امکان ایجاد وفاق در کشور را مشکل کرده بود، به تلاش‌های صورت گرفته برای ایجاد برخی اصلاحات در ساختار سیاسی کشور برای اولین بار، از جمله انتصاب استانداران و مدیران از همه اقوام و مذاهب و جنسیت‌ها اشاره کرد و گفت: همه این اقدامات در ذیل گفتمان وفاق ملی، نه با دستور من، بلکه با همدلی و هماهنگی همه نهادهای حاکمیتی و همچنین عنایت ویژه رهبری معظم انقلاب اسلامی صورت گرفت و ثابت کرد که اگر ما بتوانیم زبان و نگاه مشترک ایجاد کنیم قادر خواهیم بود بر همه مشکلات نیز غلبه کنیم.

رئیس جمهور در پاسخ به برخی گلایه‌ها درباره نحوه و چینش مدیران و مسئولان در دولت چهاردهم با بیان اینکه تغییر ساختار به صورت دفعی اتفاق نخواهد افتاد و نیازمند زمان است، تصریح کرد: ارزیابی کلی من از انتخاب وزرا، استانداران و مدیران ارشد دولت در مجموع خوب بوده و گرچه ممکن است هنوز با وضعیت ایده‌آل ما فاصله داشته باشد، اما معتقدیم همین تغییراتی که ایجاد شده و قبلاً امکان آن وجود نداشت، دستاوردهای بزرگی است که باید قدر بدانیم و به بهانه‌های مختلف ایجاد اختلاف نکنیم. وی بر ضرورت شکل‌گیری ساختاری نظام‌مند و عادلانه برای انتخاب مدیران شایسته و توانمند بر اساس طی سلسله مراتب در کشور تأکید کرد.

نتیجه انتخابات امریکا برای ما تفاوتی ندارد

پزشکیان در ادامه با بیان اینکه برای ما هرگز تفاوتی نخواهد داشت که چه کسی در انتخابات امریکا پیروز شده، چرا که کشور و نظام ما به قدرت درونی خود با ملتی با عزت و عظمت متکی است، تصریح کرد: ما در توسعه روابط خود با دیگر کشورها به هیچ عنوان نگاه بسته و محدودی نخواهیم داشت.

تلاش کردم به آنچه گفته‌ام عمل کنم

دیدار هیأت رئیسه جبهه اصلاحات با رئیس‌جمهور، صبح پنجشنبه گذشته انجام شد. پزشکیان در این دیدار گفت: تلاش کرده‌ام به آنچه در انتخابات گفته‌ام عمل کنم، هر چند که از همان روز رژیم صهیونیستی با ترور اسماعیل هنیه در روز تحلیف و اتفاقات پس از آن، دشواری‌هایی برای ما ایجاد کرد.

از سوی دیگر در آغاز کار دولت با مشکلات اقتصادی متعددی روبه رو بودیم.

وی با اشاره به اینکه در فرآیند انتخاب وزرا تلاش‌های زیادی شد که به وفاق و همدلی برسیم و در مجموع نتایج بد نبود، از همراهی‌های رئیس و نمایندگان مجلس و نیز رئیس قوه قضائیه تشکر کرد و افزود: البته از همان ابتدا یک گروه نمی‌خواستند ما به نتیجه برسیم و هنوز هم تلاش‌هایی می‌کنند. در نهایت در فرآیند انتخاب وزرا و کسب رأی از مجلس موفق بودیم، چنان که میانگین رأی وزرا در تاریخ مجلس بی‌سابقه بود. رئیس جمهور با بیان اینکه تلاش بر این بوده تا در انتخاب استانداران به اجماع برسیم، ادامه داد: نهادهای مختلفی در انتصابات نظر دارند و اگر با این نهادها به نتیجه نمی‌رسیدیم، نمی‌توانستیم استاندار اهل سنت انتخاب کنیم، یا در استان‌هایی مانند سیستان و بلوچستان و کردستان از افراد محلی به عنوان استاندار استفاده کنیم و این دستاورد بزرگی است.

برای اهداف سیاسی اقدامی نمی‌کنیم

رئیس‌جمهور پنجشنبه در دیدار جمعی از رؤسای ستادهای انتخاباتی در طول دوران تبلیغات انتخابات ریاست جمهوری، با ابراز خشنودی از حضور در جمع کسانی که با ابراز لطف، همدلی و پشتیبانی خود، موجبات شکل‌گیری امید در کشور و زمینه‌سازی برای ایجاد «دولت وفاق ملی» را فراهم کردند، گفت: بعد از اتمام انتخابات باید در گام اول و به فوریت نسبت به تشکیل دولت اقدام می‌کردیم؛ تمام تلاش ما در مجموعه دولت این بود که با اجماع و پرهیز از چند دستگی این مهم را به سرانجام برسانیم.

وی با تأکید بر اینکه خدمت‌رسانی به مردم وظیفه غایی دولت چهاردهم است، گفت: تمام هدف من در دولت، خدمت صادقانه و بدون چشمداشت به مردم کشورم است. اطمینان می‌دهم که هیچ اقدامی را در راستای اهداف سیاسی و انتخاباتی و دستاوردهای شخصی انجام نخواهیم داد.

برش

پاسداشت استاد حسین انصاریان با حضور رئیس‌جمهور

عصر پنجشنبه مراسم پاسداشت «فرهنگ و اخلاق؛ به پاس بیش از نیم‌قرن خدمات علمی و فرهنگی استاد حسین انصاریان» با حضور رئیس‌جمهور، رئیس مجلس شورای اسلامی، وزیر فرهنگ و ارشاد اسلامی و دیگر شخصیت‌های سیاسی و فرهنگی برگزار شد. مسعود پزشکیان در این مراسم، برجسته‌ترین و آموزنده‌ترین ویژگی استاد انصاریان را عملکرد و رفتار شایسته و پسندیده ایشان دانست و تصریح کرد: استاد انصاریان صدها کتاب تألیف کرده و هزاران سخنرانی‌ها کرده، اما اگر بیش از اینها هم کتاب می‌نوشت و سخنرانی می‌کرد، باز تأثیر آنها قابل مقایسه بااثرگذاری سلوک عملی ایشان بر جامعه نبود. وی اظهارکرد: وقتی دانشگاه، مدرسه، صدا و سیما و رسانه دست ماست، اما باز هم جامعه مشکلات متنوع و متعددی دارد، یعنی باید در رفتار و کردارمان بازنگری کنیم. باید ببینیم چرا وقتی استاد انصاریان منبر می‌روند، مردم در خیابان‌ها روی زمین می‌نشینند، به سخنان او گوش می‌دهند و تحت تأثیر قرار می‌گیرند و تغییر می‌کنند، اما وقتی ما مسئولین با مردم سخن می‌گوییم، تغییری اتفاق نمی‌افتد؛ دلیل این مسأله آن است که مردم به رفتار ما بیش از کلام ما نگاه می‌کنند. رئیس جمهور افزود: اگر با دانشجو و دانش‌آموز و جوان و بقیه اقشار مردم برخورد مناسبی داشته باشیم، از ما دور و به ما بی‌اعتماد نمی‌شوند. مشکل آن دانشجو نیست، مشکل ما هستیم که بلد نیستیم با رفتارمان به او محبت، اخلاق و انسانیت و عدالت و انصاف و صداقت را نشان دهیم. پزشکیان ادامه داد: رفتار مردم با کتاب نوشتن و سخنرانی کردن اصلاح نمی‌شود، مردم ابتدا باید چیزی در رفتار و وجود ما ببینند که به آن جذب شوند. پیش از سخنان رئیس‌جمهور، تابلوی نفیسی از سوی رئیس‌جمهور و یک جلد کلام‌الله مجید از سوی رئیس مجلس شورای اسلامی به استاد شیخ حسین انصاریان اهدا و تمبر یادبود مراسم رونمایی شد.

«ایران» بررسی می‌کند

کابینه جدید ترامپ و تحولات غرب آسیا

یادداشت

نوید کمالی - کارشناس مسائل سیاست خارجی / پیروزی شگفت انگیز اما قابل پیش‌بینی دونالد ترامپ در انتخابات ریاست‌جمهوری ایالات متحده بویژه در شرایط کنونی بار دیگر توجهات جهانی را به سوی کابینه احتمالی وی و نقش آنها در شکل‌دهی روندهای جهانی جلب کرده است. روند انتخاب اعضای کابینه که به‌طور معمول یکی از نخستین گام‌های اجرایی هر رئیس جمهور است در این دوره نه‌تنها برای ایالات متحده بلکه برای سایر کشورهای جهان بویژه در غرب و شرق آسیا اهمیت ویژه‌ای یافته است.

بنا بر برآوردها و اطلاعات موجود انتظار می‌رود کابینه جدید ترامپ که عمدتاً شامل افرادی با پیشینه‌های اقتصادی، نظامی و دیپلماتیک خواهد بود، سیاست‌هایی تهاجمی‌تر را در قبال کشورهای رقیب که هر ساله اسامی‌شان در اسناد استراتژی امنیت ملی امریکا می‌آید در پیش گیرد. در این رابطه یکی از نخستین و برجسته‌ترین بخش‌هایی که در ترکیب کابینه ترامپ جلب توجه می‌کند، حوزه اقتصادی است. گزینه‌هایی چون جیمی دیمون، مدیرعامل جی‌پی مورگان که در حال حاضر یکی از پرنفوذترین چهره‌های اقتصادی در ایالات متحده است، احتمالاً در جایگاه وزارت خزانه‌داری قرار خواهد گرفت. دیمون نه‌تنها یک منتقد سرسخت مقررات اقتصادی است، بلکه پیش از این نیز در طراحی سیاست‌های اقتصادی ترامپ نقش مؤثری ایفا کرده است. به نظر می‌رسد که با حضور وی در وزارت خزانه‌داری، دولت ایالات متحده تمایل بیشتری به کاهش نظارت‌های دولتی و تسهیل مقررات اقتصادی داشته باشد. این نگرش، بویژه در شرایطی که بازارهای جهانی به‌دنبال واکنش به بحران‌های مالی و اقتصادی هستند، می‌تواند موجب تغییرات اساسی در روابط تجاری و مالی ایالات متحده با دیگر کشورها شود. افزایش استقلال مالی و کاهش نظارت بر مؤسسات مالی می‌تواند بر کشورهای غرب‌آسیا تأثیر منفی بگذارد، زیرا در این صورت، ممکن است امریکا همچنان به سیاست‌هایی فشارآور برای محدود کردن مبادلات مالی بر کشورهایی مانند ایران عزیز ما بپردازد.

در حوزه سیاست خارجی، پیش‌بینی می‌شود که ترامپ از افرادی چون ریچارد گرنل و رابرت اوبراین به‌عنوان گزینه‌های اصلی برای وزارت خارجه و مشاور امنیت ملی خود استفاده کند. گرنل که سابقه همکاری نزدیک با ترامپ در حوزه مسائل امنیتی و دیپلماتیک دارد، می‌تواند با توجه به تجربه‌اش در حوزه روابط بین‌المللی و با توجه به راهبردهای اتخاذ شده در دوران ریاست‌جمهوری ترامپ، سیاست‌های تهاجمی‌تری را در قبال ایران و کشورهای هم‌پیمان با آن در پیش گیرد. این رویکرد، همراه با حمایت از ائتلاف‌های منطقه‌ای ضد ایرانی، بویژه در غرب‌آسیا، می‌تواند به تشدید تحریم‌ها و افزایش فشارهای دیپلماتیک بر کشورمان منجر شود.

رابرت اوبراین نیز که سابقه همکاری با ترامپ و حمایت از سیاست‌های تهاجمی بویژه در حوزه امنیت ملی را دارد، ممکن است در راستای تقویت سیاست‌های دولت ترامپ علیه کشورمان، بویژه در زمینه جلوگیری از دستیابی ایران به فناوری‌های پیشرفته، نقش مهمی ایفا کند. اوبراین با دیدگاه‌های تند و انتقادی خود نسبت به مقاومت و نقش ایران در شکل دهی آن در منطقه، ممکن است در مذاکرات بین‌المللی بویژه در شورای امنیت سازمان ملل، تلاش کند که فشارها بر کشورمان را افزایش دهد و هرگونه دستیابی به توافق هسته‌ای را با چالش مواجه کند.

در حوزه امنیت ملی، مایک والتز و تام کاتن به‌عنوان گزینه‌های احتمالی برای وزارت دفاع و مشاور امنیت ملی مطرح شده‌اند. هر دو چهره از طرفداران سیاست‌های سخت‌گیرانه و مداخله‌گرایانه در سطح جهانی هستند. مایک والتز که بویژه در خصوص تهدیدات امنیتی از سوی چین و روسیه حساسیت بالایی دارد، با رویکردی تهاجمی به مسائل امنیتی، ممکن است راهبردهای جدیدی برای مقابله با تهدیدات جهانی پیشنهاد کند. از سوی دیگر، تام کاتن، نماینده جناح مداخله‌جو در حزب جمهوری‌خواه، که از مدافعان سرسخت ارسال کمک‌های نظامی به اوکراین و افزایش فشار بر ایران است، احتمالاً در صورت انتصاب، سیاست‌های نظامی و امنیتی ایالات متحده را در غرب‌آسیا تشدید خواهد کرد. حضور این افراد در کابینه ترامپ، بویژه در وزارت دفاع، می‌تواند بویژه در زمینه امنیت غرب‌آسیا و اقدامات نظامی علیه اضلاع مقاومت، تهدیدات جدیدی ایجاد کند. به‌طور خاص، این سیاست‌ها می‌توانند منجر به افزایش تحرکات نظامی ایالات متحده در منطقه شوند. علاوه بر این، افزایش حضور نیروهای نظامی ایالات متحده در کشورهای غرب‌آسیا، بویژه در عربستان سعودی و عراق، می‌تواند به تشدید تنش‌ها در منطقه منجر شود.

در عرصه امنیت داخلی، چهره‌هایی مانند تام هومن و چد وولف به‌عنوان گزینه‌های احتمالی برای وزارت امنیت داخلی مطرح شده‌اند. هر دوی این افراد با پیشینه‌ای قابل توجه مسائل امنیتی، سیاست‌های سخت‌گیرانه‌ای را در قبال جوامع مهاجر و گروه‌های مخالف دولت بویژه در دوران پس از انتخاب ترامپ دنبال کرده‌اند. این رویکردها ممکن است در نهایت به تقویت فضای ضدایرانی در داخل ایالات متحده منجر شوند. بویژه در دوره‌ای که تنش‌های سیاسی داخلی در ایالات متحده بشدت افزایش یافته است، اتخاذ سیاست‌های مهاجرتی سختگیرانه و افزایش فشار بر جوامع ایرانی‌تبار در ایالات متحده می‌تواند تأثیرات منفی بر روابط فرهنگی و دیپلماتیک میان دو کشور بگذارد.

با توجه به ترکیب احتمالی کابینه ترامپ و حضور چهره‌های تندرو در موقعیت‌های کلیدی، کشورمان باید برای مدیریت تهدیدات و فشارهای احتمالی ناشی از این کابینه، دیپلماسی هوشمندانه‌ای را اتخاذ کند. این دیپلماسی باید نه‌تنها بر افزایش همکاری با کشورهای هم‌پیمان در غرب‌آسیا و دیگر نقاط جهان تمرکز کند، بلکه باید به‌طور فعال در مجامع بین‌المللی برای مقابله با فشارهای اقتصادی و نظامی ایالات متحده دست به اقدام بزند. این امر نیازمند یک هماهنگی بین‌المللی بیشتر با قدرت‌های جهانی نظیر چین، روسیه و حتی اتحادیه اروپا است تا بتوان از تبعات منفی اقدامات احتمالی ترامپ جلوگیری کرد و همزمان فضا را به سمت مدیریت تنش و امتیازگیری از ترامپ معامله‌گر هدایت کرد.

در پایان بایستی به این نکته دقت داشت که حضور چهره‌های تندرو در کابینه احتمالی ترامپ می‌تواند به تحولات قابل توجهی در سیاست‌های داخلی و خارجی ایالات متحده منجر شود. این تحولات نه‌تنها بر اقتصاد و امنیت جهانی تأثیر خواهد گذاشت، بلکه می‌تواند به شروع فصل جدید از تنش بین ایران و امریکا منجر شود. از این رو نظام و دولت توأمان باید با اتخاذ یک راهبرد هوشمند، ضمن تمرکز بر تقویت انسجام ملی، صحنه داخلی و بین‌المللی را به شکلی مدیریت کنند که ضمن کاهش تهدیدات احتمالی چه در عرصه اقتصادی و چه دفاعی و امنیتی، امکان بهره‌برداری حداکثری از فرصت‌های جدید شکل گرفته در دوره ترامپ ممکن گردد!

> روند انتخاب اعضای کابینه ترامپ که به‌طور معمول یکی از نخستین گام‌های اجرایی هر رئیس‌جمهور است در این دوره نه‌تنها برای ایالات متحده بلکه برای سایر کشورهای جهان بویژه در غرب و شرق آسیا اهمیت ویژه‌ای یافته است

مدیر کل آژانس اعلام کرد

در روزهای آینده به ایران سفر می‌کنم

گزارش

«رافائل گروسی»، مدیر کل آژانس بین‌المللی انرژی اتمی از سفر قریب‌الوقوع خود به تهران خبر داد. او با اعلام اینکه احتمالاً در روزهای آینده با هدف بحث و مذاکره درباره برنامه هسته‌ای ایران به کشورمان سفر می‌کند، تصریح کرد که با مقام‌های ایرانی در حال گفت‌وگو در مورد زمان این سفر در روزهای آینده است اما هنوز زمان دقیق آن به تأیید دو طرف نرسیده است. پیشتر محمد اسلامی، رئیس سازمان انرژی اتمی در جریان سفری که مهرماه به وین داشت، دیداری سازنده را با مدیر کل آژانس ازسرگذراند و آن را گامی رو به جلو در روند همکاری دو طرف خواند. در پی این دیدار بود که مقام‌های ایرانی یادآور شدند ارتباط ایران با آژانس به شکل پایدار ادامه دارد و تحت هیچ شرایطی متأثر از عملیات فشار روانی دچار آسیب نخواهد شد و ناظر بر تحقق منافع ملی ایران تداوم خواهد یافت.

«گروسی» درحالی به ایران سفر می‌کند که اختلافات تهران و آژانس در یک الی دو سال اخیر تحت تأثیر ادعای آژانس پیرامون دو مکان ادعایی و اعتراض به عدم اجرای «پروتکل الحاقی» از سوی جمهوری اسلامی روندی مبتنی بر تنش و تقابل را شاهد بوده است. آن‌هم در حالی که مقام‌های ایران با نشان دادن دوباره حسن نیت خود می‌کوشند فرآیند دیپلماتیک با آژانس را همچنان باز نگه دارند و قدم در راهی نگذارند که اروپایی‌ها در مواضع ادعایی خود از آن به عنوان خطر یک بحران اشاعه هسته‌ای در منطقه و تشدید رو به افزایش مسیر هسته‌ای ایران یاد می‌کنند.

در پی تشدید تنش دیپلماتیک میان ایران و اروپا و قرار گرفتن رابطه ایران و آژانس در دست‌انداز بود که «کارل هالگارد» سفیر و نماینده دائم اتحادیه اروپا در نشست اخیر شورای حکام ادعا کرد که قانون مصوب «اقدام راهبردی برای لغو تحریم‌ها و صیانت از منافع ملت ایران» به مانعی برای راستی آزمایی آژانس نسبت به تضمین ماهیت صلح‌آمیز بودن برنامه هسته‌ای ایران تبدیل شده است.

این مواضع اعتراضی پیش دستانه در حالی مطرح شد که مقام‌های اروپایی به دلایل ایران برای تصویب این قانون و متوقف کردن بخشی از تعهدات برجامی‌اش کمتری اشاره‌ای نداشتند؛ به اینکه دولت امریکا از توافق خارج شد و کشورهای اروپایی هم در اتخاذ اقدامات موازنه‌ای برای جبران مافات ایران در توافق هسته‌ای به طور کامل ناکام ماندند.

نقشه راه جدید

با وجود این و با روی کار آمدن دولت مسعود پزشکیان در ایران و در حالی که کشورهای اروپایی و محافل رسانه‌ای مرتبط کوشیدند از بروز اختلافات پیش آمده میان ایران و آژانس بهره گیرند، به جریان انداختن مذاکرات جدید و مبتنی بر یک نقشه راه میان دو طرف ضرورت پیدا کرده است. سازمان انرژی اتمی در گزارشی که چند ماه پیش منتشر کرد از نقشه راه جدیدی سخن به میان آورده است که ایده طراحی یک «مدالیته» جدید را برای حل و فصل موضوعات اختلافی مطرح کرده است؛ امری که می‌تواند مقدمه خوبی برای عبور از تنش‌های جاری و ثمربخش بودن سفر مدیر کل آژانس به تهران در آینده‌ای نزدیک باشد.

> در حالی که کشورهای اروپایی کوشیدند از بروز اختلافات پیش آمده میان ایران و آژانس بهره گیرند، به جریان انداختن مذاکرات جدید و مبتنی بر یک نقشه راه میان دو طرف ضرورت پیدا کرده است

ذره بین

۴ مزدور دیگر جیش‌الظلم به هلاکت رسیدند

تداوم عملیات پاکسازی منطقه جنوب‌شرق از تروریست‌ها

اینجا ستون «ذره بین» است و ما با دقت بیشتری به جزئیات یک سوژه خبری پرداخته‌ایم:

روز گذشته و در ادامه اجرای رزمایش عملیاتی شهدای امنیت قرارگاه قدس نیروی زمینی سپاه در استان سیستان و بلوچستان در مواجهه با اعضای جیش‌الظلم در منطقه عمومی شهرستان راسک ۴ نفر از تروریست‌ها به هلاکت رسیدند.

سردار احمد شفائی، سخنگوی رزمایش عملیاتی شهدای امنیت قرارگاه قدس نیروی زمینی سپاه با اعلام این خبر افزود: در این عملیات موفق یک خودرو و مقدار قابل توجهی سلاح و مهمات کشف و ضبط شد و کماکان تلاش‌ها برای تعقیب و انهدام باقی مانده این گروه تروریستی ادامه دارد. طبق اعلام روابط عمومی نیروی زمینی سپاه، در این عملیات یک نفر از رزمندگان اسلام به نام شهید محمدرضا رستمی‌نژاد از تیپ ۳۳ نیروهای ویژه المهدی(عج) جهرم به درجه رفیع شهادت نائل شد.

در خلال این درگیری، تروریست‌ها که متحمل شکست از نیروهای نظامی شده بودند، با تیراندازی کور به سمت جاده اصلی یک دستگاه خودروی شخصی را مورد هدف قرار داده که بر اثر آن سه شهروند از جمله دو زن و یک مرد زخمی شدند. گفتنی است که پس از این تیراندازی کور تروریست‌ها، سه شهروند زخمی به مراکز درمانی منتقل شده و هم‌اکنون در حال مداوا می‌باشند.

هلاکت ۲۴ تروریست در ۸ روز

همه چیز از ۵ آبان ماه شروع شد. تنها چند ساعت پس از تعرض رژیم صهیونیستی به خاک کشورمان، گروهک تروریستی جیش‌الظلم ۱۰ نفر از نیروهای فراجا را به شهادت رساندند. در پی این عملیات تروریستی، شناسایی، تعقیب و مجازات و دستگیری تروریست‌ها در دستور کار مشترک نیروهای نظامی و اطلاعاتی کشور قرار گرفت.

در همین راستا رزمایش عملیاتی شهدای امنیت قرارگاه قدس نیروی زمینی سپاه، با حضور مشترک اداره کل اطلاعات استان سیستان و بلوچستان، فراجا و نیروی زمینی سپاه آغاز شد.

در پی این رزمایش که بنابر اعلام قرارگاه قدس نیروی زمینی سپاه تا شناسایی و مجازات همه تروریست‌ها ادامه خواهد داشت، تاکنون بیش از ۱۲ نفر از تروریست‌های وابسته به جیش‌الظلم و دیگر گروهک‌ها به هلاکت رسیدند و تعدادی دیگر هم دستگیر شده‌اند.

در این میان دستگاه دیپلماسی نیز وارد میدان شد و عباس عراقچی وزیر امور خارجه کشورمان برای تبادل اطلاعات و هم‌افزایی درباره چگونگی برخورد با تروریست‌هایی که در مناطق مرز مشترک مستقر هستند، عازم پاکستان شد.

همزمان با حضور عراقچی در پاکستان و دیدار او با مقامات این کشور، گروهک تروریستی جیش‌الظلم با صدور اطلاعیه‌ای از عملیات مشترک تهران و اسلام آباد علیه مواضع این گروهک خبر داد و اعتراف کرد که در پی این عملیات، قریب به ۱۲ نفر از اعضایش، از جمله دو مقام رده بالا به هلاکت رسیده‌اند.

رزمایشی که ضرورت داشت

منطقه جنوب شرق کشورمان حالا بیش از هر زمان دیگری برای تروریست‌های ضدایرانی ناامن شده است.

قرارگاه قدس نیروی زمینی سپاه و سربازان گمنام امام زمان(عج) مجدانه به دنبال پاکسازی منطقه هستند و تنها در یک هفته گذشته ضربات مهلکی بر جیش‌الظلم و دیگر گروهک‌ها وارد کرده‌اند.

در همین حال تروریست‌ها به ترور کور رو آورده و انتقام شکست‌های خود را از شهروندان عادی می‌گیرند. با توجه به همین موضوع و البته نیاز مبرم شهروندان به امنیت کامل، ضروری است که رزمایش قابل تقدیر «شهدای امنیت» تا پاکسازی کامل منطقه ادامه داشته باشد.

> در خلال این درگیری، تروریست‌ها که متحمل شکست از نیروهای نظامی شده بودند، با تیراندازی کور به سمت جاده اصلی یک دستگاه خودروی شخصی را مورد هدف قرار داده که بر اثر آن سه شهروند از جمله دو زن و یک مرد زخمی شدند

دیگه چه خبر؟

سازمان همکاری اسلامی حمله اسرائیل به ایران را محکوم کرد

خبر اول اینکه، سازمان همکاری اسلامی در نیویورک در بیانیه‌ای ضمن محکوم کردن تجاوز اسرائیل علیه ایران و نقض حریم هوایی عراق اعلام کرد که ایران و سایر کشورهای آسیب‌دیده طبق حقوق بین‌الملل و منشور سازمان ملل، از حق ذاتی برای حفاظت از حاکمیت، تمامیت ارضی، امنیت و مردم خود برخوردارند. سازمان همکاری اسلامی در این بیانیه هشدار داده که جنایات مستمر اشغالگر و غیرقانونی اسرائیل در اراضی اشغالی فلسطین، بویژه در غزه و لبنان و همچنین فعالیت‌های بدخواهانه آن در منطقه، صلح، امنیت و ثبات منطقه‌ای را تهدید می‌کند. گفتنی است که پیش از این سازمان همکاری شانگهای و گروه دوستان منشور ملل متحد اقدام اخیر رژیم صهیونیستی علیه ایران را محکوم کرده بودند.

واکنش ظریف به انتخابات امریکا

خبر دیگر اینکه، محمدجواد ظریف معاون راهبردی رئیس جمهور در واکنش به نتیجه انتخابات امریکا در حساب کاربری خود در شبکه اجتماعی ایکس نوشت: «مردم امریکا از جمله بیشتر مسلمانان، با رأی خود به‌وضوح مخالفت خود را با یک سالِ شرم‌آورِ همدستی ایالات‌متحده در جنایت‌های اسرائیل در غزه و کشتار در لبنان نشان دادند. امیدواریم که دولت جدید ترامپ و ونس به وعده‌های خود در مورد خودداری از جنگ‌ها عمل کنند و درس مهمی را که مردم امریکا پیرامون پایان دادن به جنگ‌ها و پیشگیری از جنگ‌های جدید یاد داده‌اند، به خاطر داشته باشند. ایران که نشان داده عزم و توانایی مقابله با هرگونه تهاجم را دارد و تحت تأثیر تهدیدها قرار نمی‌گیرد، اما به احترام توجه می‌کند.»

پرواز مستقیم شیراز به جزیره بوموسی

شنیدیم که، پرواز مستقیم شیراز به جزیره بوموسی برقرار می‌شود. ابراهیم عزیزی رئیس کمیسیون امنیت ملی مجلس با اعلام این خبر گفت: پس از سفر به جزیره بوموسی و کلنگ‌زنی ۱۱۰ واحد مسکونی طرح نهضت ملی، موضوع پرواز مستقیم از شیراز به بوموسی و بالعکس با وزیر راه و شهرسازی مطرح شد که مورد موافقت وی قرار گرفت. عزیزی اظهار داشت: با توجه به اهمیت اتصال استان فارس به جزایر جنوب کشور، با برقراری این خط پروازی، دسترسی به این جزیره زیبا تسهیل خواهد شد.

لفاظی جدید چهره نزدیک به ترامپ علیه ایران

با خبر شدیم که، برایان هوک، نماینده امریکا در امور ایران در دولت اول دونالد ترامپ که قرار است رهبری انتقال قدرت به وزارت خارجه جدید امریکا را برعهده داشته باشد، با تکرار اتهام‌زنی‌های واشنگتن علیه تهران مدعی شد که از نظر ترامپ، ایران عامل اصلی بی ثباتی در خاورمیانه است.

واکنش سخنگوی دولت به بازگشت عادل فردوسی پور

مطلع شدیم که، فاطمه مهاجرانی سخنگوی دولت در شبکه اجتماعی ایکس از بازگشت عادل فردوسی پور به عرصه گزارشگری استقبال کرد. مهاجرانی در توئیتی با هشتگ فردوسی پور نوشت: بازگشت از برخی تصمیمات که مردم را شاد می‌کند، هم به نفع دوستداران فوتبال است، هم توان افزایش سرمایه اجتماعی را دارد. گاه با یک تصمیم ساده می‌توان وفاق بزرگی در جامعه ایجاد کرد.

تقویت همکاری روسیه، ایران و چین تهدیدی برای غرب است

دست آخر اینکه، «مارک روته» دبیرکل ناتو تقویت همکاری‌ها میان روسیه، ایران، چین و کره شمالی را تهدیدی خطرناک برای غرب و امریکا توصیف کرد و از تمایل خود برای گفت‌وگو با رئیس جمهور منتخب امریکا درباره این موضوع خبر داد. روته که برای شرکت در مجمع سیاسی اروپا به بوداپست سفر کرده، با تکیه بر ادعاهایی مبنی بر کمک نظامی ایران به روسیه در جنگ اوکراین گفت: ما شاهد هستیم که چگونه کره شمالی، چین، ایران و روسیه به‌طور فزاینده‌ای، از جمله علیه اوکراین با یکدیگر همکاری می‌کنند. روسیه همچنین در حال انتقال فناوری پیشرفته به کره شمالی است که مستقیماً ایالات متحده، قاره اروپا و شرکای ما در اقیانوس آرام، به‌ویژه ژاپن را تهدید می‌کند. این ادعا در حالی است که ایران بارها حمایت از یک طرف جنگ در مناقشه اوکراین را رد کرده است.

اخبار

بیانیه ارتش یمن درباره حمله به پایگاه «نواتیم»

ارتش یمن دیروز در بیانیه‌ای از حمله به پایگاه نواتیم در اراضی اشغالی خبر داد. یحیی سریع، سخنگوی نیروهای مسلح یمن گفت: یک عملیات نظامی ویژه را با هدف قرار دادن پایگاه هوایی «نواتیم» در منطقه نقب در جنوب فلسطین اشغالی انجام دادیم. به گزارش شبکه المسیره، طبق گفته‌های سخنگوی ارتش یمن، این عملیات با موشک بالستیک مافوق صوت «فلسطین ۲» انجام شد و به لطف خدا به هدف خود برخورد کرد. وی افزود: پدافند هوایی کشورمان سحرگاه جمعه موفق شد یک فروند هواپیمای امریکایی MQ-۹ را در حالی که در حال انجام مأموریت‌های خصمانه در حریم هوایی استان الجوف بود، سرنگون کند. پدافندهای ما در نبرد فتح موعود و جهاد مقدس موفق شدند به یاری خداوند ۱۲ فروند هواپیمای MQ-۹ امریکایی را ساقط کنند.

اسپانیا اجازه پهلوگیری دو کشتی حامل تسلیحات برای اسرائیل را نداد

دولت اسپانیا اجازه پهلوگیری به دو کشتی باری که از ایالات متحده امریکا مظنون به حمل سلاح برای رژیم صهیونیستی هستند، نداده است. یکی از سخنگوهای وزارت خارجه اسپانیا به روزنامه «ال پائیس» گفت، کشتی Maersk Denver که در ۳۱ اکتبر نیویورک و کشتی Maersk Seletar که در چهارم نوامبر نیویورک را ترک کردند، در اسپانیا متوقف نخواهند شد و اجازه پهلوگیری در بنادر اسپانیا را ندارند.
«انریکه سانتیاگو»، قانونگذار اسپانیایی با هشدار درباره این مسأله که ورود این دو کشتی به منزله نقض قوانین جزائی کشور است، از دادستان کل اسپانیا درخواست کرده بود «با توجه به ورود دو کشتی باری در روزهای نهم و چهاردهم ماه جاری میلادی از مقصد ایالات متحده به اسرائیل که قرار است از بندر الخضراء عبور کنند، اقداماتی را اتخاذ کند.»
در ماه مه، مادرید اعلام کرد که کشتی‌های بارگیری شده با محموله‌های نظامی به مقصد اراضی اشغالی را از پهلو گرفتن در بنادر خود منع می‌کند.»

DPA

درگیری حامیان فلسطین و هواداران تیم مکابی اسرائیل منجر به زخمی شدن ده‌ها تن شد

فوران خشم جهان در آمستردام

مقاومت

رژیم صهیونیستی بعد از ۷ اکتبر در تلاش برای مظلوم نمایی به دستکاری و انحراف اخبار و جنایات خود متوسل شده بود، اما نتیجه آن شد که به طور معکوسی در برابر واقعیت انزجار افکار عمومی جهان از خود قرار گرفت. تظاهرات گسترده و راهپیمایی‌های اعتراضی نسبت به جنایات رژیم اشغالگر در سرتاسر جهان سبب شد که این شیوه جعلی نه تنها به سرانجام نرسد، بلکه انگیزه حمایت از فلسطین در مردم جهان تقویت شود. این موضوع البته در سطوح سیاسی و نخبگانی هم دیده می‌شود، به عنوان نمونه فرانسه حضور شرکت‌های اسرائیلی در نمایشگاه تسلیحات نیروی دریایی این کشور را ممنوع کرد و بیش از هزار نویسنده جهانی از جمله برندگان نوبل، پولیتزر و بوکر با امضای بیانیه‌ای مؤسسات فرهنگی اسرائیل را تحریم کردند.

ورزش علیه صهیونیسم

این رفتارها طی روزهای گذشته به ایستگاه بازی تیم‌های فوتبال آژاکس و مکابی اسرائیل در آمستردام رسید و جمعی از حامیان فلسطین نسبت به شعارهای ضدفلسطینی-آپارتایدی همچون «در غزه مدرسه‌ای نیست، چون دیگر کودکی نمانده» و همچنین اهانت به پرچم فلسطین توسط هواداران صهیونیست واکنش نشان دادند که منجر به درگیری شدید میان آنها شد.
تصاویر منتشره شد در رسانه‌ها از پایین کشیدن و پاره کردن پرچم فلسطین توسط تماشاگران تیم مکابی رژیم صهیونیستی و درگیری جوانان هلندی حکایت دارد.
در عین حال، اما برخی سیاستمداران هلندی تلاش کردند که این واقعه را سازماندهی شده نشان دهند.
در همین رابطه، شهردار آمستردام اعلام کرد که شورش‌های خشونت‌آمیز در این شهر یک سناریوی واقعی است.
وای نت هم به نقل از روزنامه پرمخاطب هلند «دی تلگراف» نوشت که عاملان حمله به هواداران مکابی تل آویو، پسران اسکوتر سوار و رانندگان تاکسی هستند که با فراخوان‌های تلگرامی به منطقه رسیده بودند.
اما روزنامه گاردین انگلیس با استناد به شعارهای ضد عربی هواداران اسرائیل، آن را اقدامی برای تحریک ساکنان محلی عنوان کرد.

> شرایط برای صهیونیست‌ها به حدی وخیم شده که روز گذشته منابع عبری از گیر افتادن هواداران اسرائیلی مکابی تل‌آویو در هتل‌های آمستردام خبر دادند

بازتاب خبر در رسانه های اسرائیلی

منابع عبری زبان تأکید کردند که حداقل ۳۰۰۰ تماشاگر اسرائیلی در آمستردام حضور دارند که ۷۰ نفر از آنها بازداشت شده و نزدیک به ۳۰ نفر هم زخمی شده‌اند.
با وجود آنکه برخی رسانه‌های عبری ادعا می‌کنند که حدود ۱۰ اسرائیلی در جریان درگیری مفقود شده‌اند، وای نت نوشت که احتمالاً دلیل این امر دزدیده شدن یا مفقود شدن تلفن‌های آنها باشد.
برخی منابع اسرائیلی نسبت به رفتار ملایم پلیس هلند واکنش نشان داده و نوشتند که با وجود انتشار اخباری مبنی بر حفاظت پلیس از اسرائیلی‌ها و اسکورت آنها تا هتل‌ها اما فیلم‌های موجود خلاف آن را ثابت می‌کند.
شرایط برای صهیونیست‌ها به حدی وخیم شده که روز گذشته منابع عبری از گیر افتادن هواداران اسرائیلی مکابی تل‌آویو در هتل‌های آمستردام خبر دادند.
به دنبال این حادثه، سخنگوی ارتش رژیم صهیونیستی اعلام کرد که هیچ یک از نظامیان ارتش تا اطلاع ثانوی اجازه سفر به هلند را ندارند.

واکنش دفتر نتانیاهو به رویداد دیروز

دفتر بنیامین نتانیاهو نیز از اعزام دو فروند هواپیمای امداد به هلند برای رسیدگی به زخمی‌های درگیری‌ها خبر داده است. روز گذشته هم خبرگزاری فرانسه نوشت که گدعون ساعر، وزیر خارجه جدید اسرائیل پس از حوادث آمستردام، برای یک سفر دیپلماتیک فوری عازم هلند شده است.
همچنین در بیانیه‌ای از سوی ارتش صهیونیستی آمده است: «ارتش اسرائیل در حال آماده شدن برای استقرار فوری یک تیم امداد و نجات با هماهنگی دولت هلند است.»
اما این تدابیر امنیتی ویژه مانع حمایت مردم هلند از فلسطین نشد و فردای این واقعه، جمعی از آنها در کلیسای آمستردام گرد آمدند و به شادی و خوشحالی پرداختند.
اما در پی مخالفت دولت هلند با هرگونه اعزام هواپیما و نیروی نظامی رژیم صهیونیستی به این کشور، تل‌آویو نیز از لغو این تصمیم خود خبر داد.

چالش‌های احتمالی اروپا پس از روی کار آمدن رئیس جمهور جدید امریکا

دلواپسی اروپا برای پساترامپ

اروپا

امیرفرشباف
خبرنگار

پیروزی ترامپ در انتخابات ریاست جمهوری امریکا، پیامدهای گسترده‌ای برای اروپا خواهد داشت؛ از وعده تعلیق ناتو تا اتمام جنگ اوکراین و فشار بر اتحادیه اروپا و تقویت دولت‌های راستگرا و متعاقباً نقض پیمان‌های جمعی.
ترامپ در ماه ژوئیه در جریان سخنرانی پذیرش نامزدی حزب جمهوری‌خواه برای انتخابات ریاست جمهوری مدعی شده بود که «من به همه بحران‌های بین‌المللی که دولت فعلی ایجاد کرده است، پایان خواهم داد، از جمله جنگ وحشتناک روسیه و اوکراین که اگر من رئیس‌جمهور بودم هرگز رخ نمی‌داد.»
در حال حاضر نیز مهم‌ترین محور رویدادهای فوق، سرنوشت جنگ اوکراین است که نحوه اتمام آن با توجه به رویکرد ترامپ از یک سو و وضعیت میدان نبرد از سوی دیگر، بر سایر روندها ازجمله حیات ناتو و اتحادیه اروپا و سایر پیمان‌های اروپایی مؤثر خواهد بود. این درحالی است که آرایش سیاسی جدید در اروپا و ظهور و تقویت جریان راست رادیکال را هم نباید نادیده گرفت.
به تازگی ولودیمیر زلنسکی، رئیس‌جمهور اوکراین نسبت به طرح دونالد ترامپ، برای دستیابی به یک توافق صلح سریع بین کی‌یف و مسکو واکنش نشان داد آن را یک «ضرر» برای اوکراین خواند. به گزارش پالیتیکو، زلنسکی به خبرنگاران در بوداپست گفت: «من می‌دانم که ترامپ واقعاً خواهان یک تصمیم سریع برای پایان دادن به جنگ روسیه علیه اوکراین است؛ البته این بدان معنا نیست که همان گونه خواهد شد.» این گزارش می‌افزاید، ترامپ که این هفته دوباره به عنوان رئیس‌جمهور ایالات متحده انتخاب شد، در سال ۲۰۲۳ گفت که به دنبال یک توافق سریع برای پایان دادن به جنگ خواهد بود و پس از دیدار با ولادیمیر پوتین، رئیس‌جمهور روسیه و زلنسکی، اظهار داشت: «من این کار را ظرف ۲۴ ساعت انجام خواهم داد.» او این ادعا را چندین بار در مسیر مبارزات انتخاباتی تکرار کرده بود.
زلنسکی در گفت‌وگو با خبرنگاران در مجارستان که در گردهمایی رهبران اروپایی شرکت کرده بود، گفت درست است که اوکراین به دنبال پایان دادن به جنگ به نحو «عادلانه» است، اما هرگونه تعجیلی برای آتش‌بس یا توافق صلح با مسکو منجر به نتیجه بدی برای کی یف خواهد شد.
رئیس جمهور اوکراین همچنین به درخواست ویکتور اوربان، نخست‌وزیر راستگرای مجارستان، برای توافق آتش‌بس سریع بین دو اردوگاه متخاصم نیز پاسخ داد. زلنسکی با اشاره به اظهارات اوربان گفت: «آتش بس در سال ۲۰۱۴ تجربه شد. ما سعی کردیم به آتش‌بس برسیم، ولی کریمه را از دست دادیم و سپس تهاجم تمام عیار انجام شد.»
همان طور که گفته شد، ریاست جمهوری ترامپ، علاوه بر سرنوشت جنگ، بر اتحادیه اروپا نیز تأثیرات عمیقی خواهد گذاشت. به گزارش یورونیوز، ترامپ پیش از این بارها تهدید کرده بود که برای واردات کالاهای اروپایی تعرفه وضع خواهد کرد. به گفته ماریو استبان، تحلیلگر ارشد مؤسسه الکانو اسپانیا مواضع ترامپ موجب انزوای اقتصادی و سیاسی اتحادیه خواهد شد و از سوی دیگر، به لحاظ زیست محیطی، مخالفت وی با سیاست‌های تغییرات آب و هوایی، می‌تواند منجر به تقویت موضع گروه‌های مخالف توافق سبز اروپا شود.

۲۰۱۴
میلادی

> زلنسکی با اشاره به اظهارات اوربان گفت: آتش بس در سال ۲۰۱۴ تجربه شد. ما سعی کردیم به آتش‌بس برسیم، ولی کریمه را از دست دادیم و سپس تهاجم تمام عیار انجام شد

آگهی مزایده عمومی نوبت سوم
هم‌زمان با ارزیابی کیفی (یکپارچه)
شماره ۲۱۸-۱۴۰۳/۸ ت
شرکت تهیه و تولید مواد معدنی ایران در نظر دارد "انجام سرمایه‌گذاری به‌منظور اجرای کلیه مراحل اکتشاف و اخذ مجوزهای قانونی لازم (گواهی کشف و پروانه بهره‌برداری به‌نام شرکت تهیه و تولید مواد معدنی ایران) با امکان تداوم فعالیت در قالب قرارداد استخراج و فروش ماده معدنی در محدوده اکتشافی کرومیت گرماب واقع در استان خراسان رضوی" را از طریق مزایده عمومی و با تضمین شرکت در مزایده به مبلغ ۳۴,۴۰۰,۰۰۰,۰۰۰ ریال (سی و چهار میلیارد و دویست میلیون ریال) (واریز نقدی یا ضمانت‌نامه بانکی) اجرا نماید؛ لذا بدین‌وسیله از علاقه‌مندان دعوت به‌عمل می‌آید جهت کسب اطلاعات بیشتر و تهیه اسناد مزایده از تاریخ ۱۴۰۳/۰۸/۱۴ و حداکثر تا ساعت ۱۶ مورخ ۱۴۰۳/۰۹/۰۳ با در دست داشتن معرفی‌نامه و اصل فیش واریزی به مبلغ چهار میلیون ریال به‌حساب ۴۰۰۱۰۵۳۴۰۴۰۲۸۳۶۷ با عنوان تمرکز وجوه شرکت‌های دولتی -شرکت تهیه و تولید مواد معدنی ایران به‌شماره شبا IR۳۵۰۱۰۰۰۰۴۰۰۱۰۵۳۴۰۴۰۲۸۳۶۷ و شناسه واریز ۳۰ رقمی به‌شماره ۳۸۸۰۵۳۴۸۲۲۳۰۲۷۰۷۱۰۱۰۲۷۶۲۴۷۷۹۸ نزد بانک مرکزی جمهوری اسلامی ایران، به آدرس: تهران بالاتر از میدان ولیعصر - روبه‌روی سینما استقلال - شماره ۱۷۱۳ برج جنوبی - طبقه نهم - امور حقوقی و قراردادها مراجعه نمایند.
● ضمناً مهلت ارائه پیشنهادات حداکثر تا ساعت ۱۷ روز شنبه مورخ ۱۴۰۳/۰۹/۱۷ می‌باشد و جلسه بازگشایی پاکات صبح روز یکشنبه مورخ ۱۴۰۳/۰۹/۱۸ برگزار می‌گردد.

چاپخانه مؤسسه فرهنگی مطبوعاتی ایران
مشاور و مجری کلیه خدمات چاپی
چاپ افست ۲ ورقی ۴ رنگ
پلیت ستر ۴/۵ ورقی/برش و تاکنی روزنامه
۸۴۷۱۱۵۰۵-۷
آدرس دفتر:
تهران، خیابان قنبرزاده، ابتدای خیابان خرمشهر، پلاک ۲۰۸
آدرس چاپخانه:
چهاردانگه، انتهای خیابان سینجرگاز

آگهی مناقصه عمومی یک مرحله‌ای
شماره ۱۴۰۳/۲۵
نوبت اول
بانک تجارت
بانک تجارت در نظر دارد نسبت به تهیه دستگاه‌های اعلام سرقت برند پارادوکس از طریق برگزاری مناقصه عمومی یک مرحله‌ای اقدام نماید.
۱- مهلت دریافت اسناد مناقصه و تحویل پاکات مناقصه از تاریخ ۱۴۰۳/۰۸/۱۹ لغایت ۱۴۰۳/۰۹/۰۳ از ساعت ۸ لغایت ۱۳ هر روز به غیر از پنج‌شنبه‌ها و روزهای تعطیل می‌باشد.
۲- متقاضیان جهت دریافت اسناد مناقصه می‌بایست نسبت به واریز مبلغ ۲,۰۰۰,۰۰۰ ریال (دو میلیون ریال) صرفاً به‌حساب شماره ۰۱۸۵۴۸۸۷ به‌نام کارمزد فروش اسناد مناقصه در یکی از شعب بانک تجارت اقدام و اصل فیش واریز آن را هنگام دریافت سند مناقصه تحویل نمایند. (لازم است مبلغ مذکور با مراجعه حضوری به یکی از شعب بانک تجارت به‌صورت نقدی واریز گردد. مبلغ مذکور غیرقابل برگشت است.)
۳- تضمین شرکت در مناقصه معادل ۱۱,۱۷۵,۰۰۰,۰۰۰ ریال (یازده میلیارد و صد و هفتاد و پنج میلیون ریال)، به‌صورت فیش واریزی صرفاً به‌حساب شماره ۰۱۸۳۰۸۲۱ به‌نام بستانکاران موقت سپرده شرکت در مناقصه (لازم است مبلغ مذکور با مراجعه به یکی از شعب بانک تجارت به‌صورت نقدی واریز گردد.) یا معادل آن ضمانت‌نامه بانکی بی‌قید و شرط (صرفاً صادره از بانک‌ها، به‌غیر از بانک تجارت و قابل تمدید با هزینه شرکت) می‌باشد.
۴-بازگشایی پاکت‌های شرکت‌کنندگان در مناقصه مذکور روز دوشنبه مورخ ۱۴۰۳/۰۹/۰۵ رأس ساعت ۰۹:۲۰ صبح انجام خواهد شد و شرکت‌کنندگان می‌توانند هنگام بازگشایی پاکت‌ها شرکت نمایند.
بر این اساس نماینده متقاضیان می‌توانند جهت کسب اطلاعات بیشتر و دریافت سند مناقصه، با در دست داشتن کارت شناسایی معتبر و معرفی‌نامه و مطابق با شرایط فوق‌الذکر به نشانی: تهران، خیابان آزادی، بین نواب و اسکندری، ساختمان معاونت مهندسی و پشتیبانی بانک تجارت، طبقه هفتم، اداره کارپردازی، گروه کارشناسی مزایده و مناقصه مراجعه نمایند.
شماره تماس: ۶۶۹۲۶۲۹۷
نشانی سایت بانک: WWW.TEJARATBANK.IR
بانک تجارت - اداره کارپردازی

آگهی مناقصه
بانک مرکزی جمهوری اسلامی ایران در نظر دارد مناقصه عمومی دو مرحله‌ای انجام بخشی از امور دایره رانندگی خود به‌شماره فراخوان ۲۰۰۳۰۰۴۰۱۰۰۰۰۰۱۷ را از طریق سامانه تدارکات الکترونیکی دولت برگزار نماید. کلیه مراحل برگزاری مناقصه از دریافت اسناد مناقصه تا ارائه پیشنهاد مناقصه‌گران و بازگشایی پاکت‌ها از طریق درگاه سامانه تدارکات الکترونیکی دولت (ستاد) به نشانی www.setadiran.ir انجام خواهد شد و لازم است مناقصه‌گران درصورت عدم عضویت قبلی، مراحل ثبت‌نام در سایت مذکور و دریافت گواهی امضای الکترونیکی را جهت شرکت در مناقصه محقق سازند. همچنین مناقصه‌گران باید دارای گواهی‌نامه معتبر تأیید صلاحیت کار مرتبط باشند.
سپرده شرکت در مناقصه به مبلغ ۲۲,۴۰۰,۰۰۰,۰۰۰ ریال به‌صورت ضمانت‌نامه بی‌قید و شرط بانکی و یا رسید واریز وجه نقد به‌حساب اداره تأمین و پشتیبانی بانک مرکزی ج.ا.ا.
• آخرین مهلت دریافت اسناد مناقصه از سایت: حداکثر تا ساعت ۱۲ روز چهارشنبه مورخ ۱۴۰۳/۰۸/۲۳
• آخرین مهلت ارائه پیشنهاد: حداکثر تا ساعت ۱۲ روز شنبه مورخ ۱۴۰۳/۰۹/۳
• زمان و مکان بازگشایی پاکت‌های الف و ب: ساعت ۸ صبح روز سه‌شنبه مورخ ۱۴۰۳/۰۹/۰۶ در تهران، بلوار میرداماد، پلاک ۱۹۸، ساختمان بانک مرکزی ج.ا.ا.
• نشانی دستگاه مناقصه‌گزار جهت ارائه پاکت‌های الف: تهران، بلوار میرداماد، پلاک ۱۹۸، ساختمان بانک مرکزی ج.ا.ا، اداره دبیرخانه مرکزی و امور اسناد.
شماره تماس دستگاه مناقصه‌گزار جهت پاسخگویی به سؤالات اسناد مناقصه: ۲۹۹۵۵۳۶۲ - امور فنی) و (۲۹۹۵۶۳۴۸ - امور مناقصه)
شماره تماس سامانه (ستاد) جهت انجام مراحل عضویت در سامانه و پاسخگویی به سؤالات سامانه:
(مرکز تماس: ۱۴۵۶-۰۲۱) (دفتر ثبت‌نام: ۸۸۹۶۹۷۳۷ و ۸۵۱۹۳۷۶۸)

آگهی فراخوان عمومی
دعوت به مشارکت در ساخت
بهین‌ساز خلیج‌فارس
شرکت بهین ساز خلیج‌فارس(سهامی عام) به‌منظور احداث پروژه‌ای واقع در شهر کرج مطابق مشخصات ذیل و در قالب قرارداد مشارکت از کلیه شرکت‌های معتبر، سرمایه‌گذاران و سازندگان ذیصلاح در صنعت ساختمان دعوت به همکاری می‌نماید.
متقاضیان محترم می‌توانند جهت اعلام آمادگی و دریافت اسناد ارزیابی کیفی و کسب اطلاعات تکمیلی از تاریخ انتشار آگهی با ارائه اصل فیش واریزی به مبلغ ۱۰,۰۰۰,۰۰۰ ریال به‌شماره حساب ۰۶۳۴ ۳۰۱۶ ۰۳ ۴۷۰۰ بانک پارسیان شعبه میدان آرژانتین به‌نام شرکت بهین ساز خلیج‌فارس به دفتر شرکت واقع در تهران، خیابان انقلاب، ضلع شمال شرقی تقاطع خیابان حافظ، پلاک ۷۱۳، طبقه ۲، واحد۳ به‌شماره تلفن ۰۲۱۸۸۹۳۹۶۵۷ تماس حاصل فرمایند.
شرایط شرکت در فراخوان:
● آخرین مهلت متقاضیان جهت ارائه و تحویل اسناد تکمیل شده ارزیابی کیفی ساعت ۱۲:۰۰ روز دوشنبه مورخ ۱۴۰۳/۰۸/۲۸ خواهد بود.
● شرکت نسبت به ارزیابی توان فنی، اجرایی، برنامه‌ریزی و مالی متقاضیان محترم اقدام می‌نماید.
● درصورت ضرورت، به‌منظور بررسی و ارزیابی توان داوطلبین محترم، از امکانات و پروژه‌های آنان بازدید خواهد گردید.
● اعلام آمادگی و تکمیل و تحویل اسناد و مدارک ارزیابی کیفی هیچ‌گونه حقی را برای متقاضیان محترم ایجاد نخواهد کرد.
● بر اساس نتایج ارزیابی‌های کیفی، اسناد مرحله دوم شرکت در مناقصه به متقاضیان محترم ارائه خواهد شد.

ردیف	نام پروژه	پلاک ثبتی	مساحت زمین طبق سند (مترمربع)	کاربری	زیربنای کل (مترمربع)	زیربنای مفید (مترمربع)	نشانی
۱	عظیمیه	۱۶۱/۲۸۶۱۱	۵۷۰	مسکونی	۲۶۹۰	۱۷۲۵	کرج،عظیمیه،خیابان حافظ جنوبی،نرسیده به خیابان گودرزی، قطعه۱۲۴ تفکیکی

با تخلیه حباب ۵۰ تا ۷۰ درصدی ربع سکه بهار آزادی

سفته‌بازان سکه به حاشیه می‌روند

بازار

مجتبی آزادیان
خبرنگار

معاملات سکه در ایران به عنوان یکی از بازارهای مهم سرمایه‌گذاری و ذخیره ارزش، همواره تحت تأثیر عوامل اقتصادی و سیاسی قرار داشته است. با توجه به عرضه سکه‌های ۱۴۰۳ از شنبه هفته جاری ۱۹آبان توسط مرکز مبادله، به بررسی تأثیر این عرضه بر قیمت سکه و روند تغییرات بازار می‌پردازیم.

عرضه سکه‌های جدید به بازار و در کنار آن افزایش روزهای حراج سکه در مرکز مبادله از جمله سیاست‌های راهبردی بانک مرکزی برای تخلیه حباب سکه در بازار به شمار می‌آید. بانک مرکزی در این زمینه تأکید کرده که برگزاری معاملات حراج سکه در مرکز مبادله ارز و طلای ایران با هدف تأمین نیاز بازار است. بر این اساس به منظور از بین بردن حباب، سفته‌بازی و از رونق انداختن بازار سیاه، عرضه سکه طرح جدید به تاریخ ۱۴۰۳ در کنار معاملات سکه‌های تاریخ ۱۳۸۶ در مرکز مبادله ارز و طلای ایران مد نظر قرار گرفت.

امکان ریزش قیمت ۳ تا ۵ میلیونی

کارشناسان معتقدند که بخشی از حباب موجود در مسکوکات طلا به علت انحصار ضرب سکه ۱۳۸۶ است، به طوری که در شرایط فعلی قیمت هر قطعه سکه تمام ۸ تا ۹ میلیون تومان حباب دارد. حباب نیم‌سکه و ربع‌سکه نیز به ترتیب ۶ و ۷ میلیون تومان است.

بر این اساس با سیاست جدید بانک مرکزی مبنی برعرضه مستمر سکه با ضرب هر سال، حباب مسکوکات طلا به سرعت تخلیه خواهد شد، به طوری که پیش‌بینی می‌شود با آغاز عرضه ربع‌سکه ۱۴۰۳ از ۱۹ آبان ماه جاری و استمرار آن تا پایان سال، ۵۰ تا ۷۰ درصد حباب ربع‌سکه تخلیه شود و قیمت آن ضمن کاهش ۳ تا ۵ میلیون تومانی از محدوده ۱۸میلیون تومان به محدوده ۱۴میلیون تومان ریزش کند.

سکه‌های ۱۳۸۶ در صف فروش

به هر حال از هفته گذشته و همزمان با اعلام سیاست بانک مرکزی برای عرضه سکه‌های ۱۴۰۳ به بازار، بسیاری از دارندگان سکه‌های ۱۳۸۶ از ترس ریزش بیشتر قیمت و ترکیدن حباب، در حال فروش این سکه‌ها هستند.

همچنین در این روند به دنبال افزایش جلسات معاملات حراج به ۳ روز در هفته، عرضه یک میلیون سکه بهار آزادی به تاریخ ۱۳۸۶در قطعات ربع، نیم و تمام توسط مرکز مبادله ارز و طلای ایران آغاز شد. معاملات حراج سکه در مرکز مبادله ارز و طلای ایران هم‌اکنون در روزهای شنبه، دوشنبه و چهارشنبه انجام می‌شود. از اواسط آبان ماه جاری که اعلامیه جدید بانک مرکزی مبنی بر عرضه سکه‌های جدید منتشر شد، قیمت سکه در بازار ۵۲ میلیون و ۲۷۰ هزار تومان، قیمت نیم‌سکه ۲۷ میلیون و ۵۰۰ هزار تومان و قیمت ربع‌سکه ۱۶ میلیون و ۹۰۰ هزار تومان بود که باید دید با توجه به تجربه تاریخی حراج سکه و تخلیه بخش زیادی از حباب موجود، به چه میزان با کاهش قیمت سکه مواجه خواهیم بود.

تداوم ضرب سکه های جدید

علی سعیدی مدیرعامل مرکز مبادله ارز و طلای ایران با بیان اینکه سکه‌های ضرب سال ۱۴۰۳ با سکه‌های ضرب ۱۳۸۶ تفاوتی ندارد، عنوان کرد: هیچ فرقی به لحاظ وزن و عیار در این سکه‌ها وجود ندارد و تنها تفاوت در تاریخ ضرب آنهاست. در اولین مرحله عرضه سکه‌های جدید، ربع سکه با تاریخ ضرب ۱۴۰۳ ارائه خواهد شد. مدیرعامل مرکز مبادله ارز و طلای ایران با اشاره به اثرگذاری عرضه ربع‌سکه‌های جدید در بازار خاطرنشان کرد: از آنجایی که بازار بر اساس عرضه و تقاضا شکل خواهد گرفت، بنابراین وقتی شخصی تمایل دارد یک قطعه سکه با تاریخ خاص بیشتر خریداری کند، متعاقباً فروشنده هم تمایل دارد بیشتر بفروشد، از این رو تعادل در بازار شکل می‌گیرد. سعیدی با اشاره به اینکه اگر بتوانیم به اندازه کافی با تاریخ‌های مختلف سکه عرضه کنیم، لنگر ذهنی (تمرکز بازار) از یک تاریخ خاص برداشته خواهد شد، بیان داشت: تصمیم بر این شده که از ۱۵ اسفندماه هر سال، سکه‌های سال بعدی ضرب شوند تا حباب قیمت سکه شکسته شود. بر این اساس، از اواسط اسفند سال جاری، ضرب سکه با تاریخ ۱۴۰۴آغاز خواهد شد.

در انتظار واکنش بازار

نادر بذرافشان رئیس اتحادیه طلا و جواهر تهران با بیان اینکه به احتمال زیاد عرضه سکه‌های ۱۴۰۳ روی تخلیه حباب سکه اثر خواهد داشت، گفت: اگرچه میزان اثرگذاری این موضوع مشخص نیست، اما اینکه چقدر سکه عرضه شود و همچنین واکنش بازار در این خصوص امری مهم به شمار می‌آید. همچنین ممکن است این ترس از سوی دارندگان سکه با ضرب ۱۳۸۶ به وجود بیایید که سکه‌های آنها با ریزش قیمت مواجه شده و آنها اقدام به فروش سکه‌های خود کنند. بذرافشان با بیان اینکه هنوز قیمت سکه‌های ۱۴۰۳ مشخص نیست، افزود: پیش‌بینی‌هایی مبنی بر تخلیه حباب سکه با عرضه سکه‌های ۱۴۰۳ وجود دارد، اما هنوز برای قضاوت زود است و باید منتظر واکنش بازار باشیم.

بذرافشان می‌گوید: در طول هفته گذشته حباب سکه حدود ۷ میلیون و ۸۰۰ هزار تومان بود که نوسان افزایشی یا کاهشی قابل توجهی در پایان هفته نداشت. البته در حال حاضر یک حباب غیرمنطقی و فاصله قیمتی میان سکه‌های ضرب ۱۳۸۶ و قبل از این تاریخ به وجود آمد که هیچ مبنای اقتصادی ندارد. وی می‌افزاید: این مسأله موجب شده است که یک تقاضای غیرواقعی روی سکه‌های ضرب سال ۸۶ شکل بگیرد تا جایی که بر اساس شواهد، نزدیک به ۷ میلیون تومان فاصله قیمتی (حباب) میان سکه‌های ضرب ۱۳۸۶ و قبل از آن به وجود آمده است.

> ضرب سالانه سکه‌های جدید، عرضه آن در بازار و افزایش حراج، موجب تعادل قیمت، از بین رفتن حباب و کاهش سفته‌بازی در بازار سکه می‌شود

برقراری ثبات نسبی

بر اساس این گزارش، به نظرمی‌رسد با افزایش تعداد روزهای حراج و ورود سکه‌های جدید، رقابت بین خریداران افزایش یافته و این امر موجب کاهش قیمت‌ها شود. عرضه سکه‌های ۱۴۰۳ توسط مرکز مبادله می‌تواند تأثیر مثبتی بر کاهش قیمت سکه داشته باشد و حباب قیمتی موجود را تا حدودی تخلیه کند. انتظار می‌رود که روند مذکور ادامه یابد و زمینه‌های برقراری ثبات نسبی در بازار سکه فراهم شود. اگرچه بررسی روند قیمت سکه بهار آزادی در یک هفته منتهی به ۱۶آبان ۱۴۰۳، حکایت از آن دارد که سکه بهار آزادی و نیم سکه با افزایش حباب مواجه شده است، اما پیش‌بینی‌ها بر این است که به احتمال زیاد، عرضه سکه‌های جدید از روز جاری می‌تواند روی تخلیه حباب سکه‌های بهارآزادی ۱۳۸۶ و قبل از آن تأثیرقابل توجهی بگذارد.

علی حسن‌پور / ایران

روند حباب سکه در یک هفته منتهی به ۱۶آبان

نوع سکه	حباب قیمت در ۱۰آبان	کاهش یا افزایش حباب سکه در ۱۶آبان	درصد کاهش یا افزایش حباب سکه
سکه امامی	۸۴,۷۸۰,۰۰۰ ریال	۲۵۰,۰۰۰ ریال	کاهش ۰,۲۹ درصدی
سکه بهار آزادی	۴۶,۶۸۰,۰۰۰ ریال	۱۱,۴۰۰,۰۰۰ ریال	افزایش ۲۴,۴۲ درصدی
نیم‌سکه	۵۴,۸۰۰,۰۰۰ ریال	۱,۳۷۰,۰۰۰ ریال	افزایش ۲,۵ درصدی
ربع سکه	۶۶,۳۷۰,۰۰۰ ریال	۸,۹۵۰,۰۰۰ ریال	کاهش ۱۳,۴۸ درصدی
سکه گرمی	۳۲,۰۷۰,۰۰۰ ریال	۴,۳۹۰,۰۰۰ ریال	کاهش ۱۳,۶۸ درصدی

رفع موانع واردات خودروی جانبازان

مطابق لایحه بودجه ۱۴۰۴، وزارت صنعت، معدن و تجارت مکلف است به جانبازان ۵۰ درصد و بالاتر که در سال‌های گذشته از تسهیلات موضوع ماده ۴۵ قانون جامع خدمات‌رسانی به ایثارگران استفاده نکرده‌اند، با معرفی از سوی بنیاد شهید و امور ایثارگران، مجوز واردات یک دستگاه خودرو متناسب با وضعیت جانبازی ایثارگر با رعایت قوانین و مقررات ارائه کند.

سعید اوحدی رئیس بنیاد شهید و امور ایثارگران با بیان اینکه موانع واردات خودرو جانبازان بالای ۵۰ درصد برطرف شد، گفت: هزینه کارگزاری شرکت‌های واردکننده این خودروها از ۱۵ به ۱۰ درصد تقلیل پیدا کرده است.

وی افزود: قانون تحویل خودرو به جانبازان بالای ۵۰ درصد که دارای مشکل حرکتی هستند، سال گذشته به تصویب رسیده اما به آن عمل نشد. بر این اساس ۱۰روز پیش آیین‌نامه واردات خودرو جانبازان مشمول مجدد در صحن هیأت دولت به تصویب رسید و موانعی که وجود داشت، کاملاً برداشته شد.

اوحدی ادامه داد: سه موضوع اساسی تأمین ارز، هزینه ثبت سفارش و قرارداد مانع فرآیند تحویل خودروی جانبازان بالای ۵۰ درصد بود که با دستور وزیر صمت حذف و برطرف شد. اوحدی در پاسخ به این پرسش که افراد فرصت‌طلب حواله‌های خودروهای وارداتی را از جانبازان دریافت و به آنها وعده می‌دهند که بعد از دریافت خودرو، مبلغی را به آنها می‌دهند و ممکن است ایثارگران مورد سوء استفاده قرار بگیرند، چه تمهیداتی در این زمینه اندیشیده شده، گفت: از طرف معاونت تعاونی بنیاد شهید نکات لازم به جانبازان اعلام شده و در هر زمینه‌ای ممکن است عده‌ای وجود داشته باشند که از فرصت‌ها سوء استفاده کنند.

وی با بیان اینکه در آیین‌نامه هیچ محدودیتی برای واگذاری خودروهای وارداتی در نظر گرفته نشده است، گفت: جانبازان با توجه به تمدید مهلت واردات در سال آینده در فضای توأم با آرامش تصمیم بگیرند تا در معرض سوء استفاده قرار نگیرند.

اخبار

نبود مشکل در تأمین ارز کالاهای اساسی

براساس گزارش‌های رسیده، روند تأمین ارز و مسائل اسنادی برای تأمین کالاهای اساسی به‌خوبی انجام می‌شود. غلامرضا نوری قزلجه، وزیر جهاد کشاورزی در حاشیه بازدید از بندر امام گفت: امروز از روند ورود، تخلیه و حمل کالاهای اساسی در بندر امام خمینی بازدید شد و براساس گزارش‌های رسیده، روند تأمین ارز و مسائل اسنادی برای تأمین کالاهای اساسی به‌خوبی انجام می‌شود. وزیر جهاد کشاورزی گفت: همچنین فرآیند تخلیه بار بموقع و حمل به سایر نقاط کشور به‌صورت عادی و با نظم انجام می‌شود و مشکل خاصی نداریم. یادآوری می‌شود بیش از ۸۰ درصد نهاده‌های دامی و کالاهای اساسی وارداتی از این بندرگاه تأمین می‌شود.

کاهش ۵ درصدی تولید خودروسازان

بررسی وضعیت تولید و فروش خودروسازان بزرگ کشور در سامانه کدال نشان می‌دهد که در هفت ماه امسال سه خودروساز بزرگ حدود ۵۱۰ هزار و ۶۷۲ دستگاه خودروی سواری تولید کردند و ۴۹۲ هزار و ۷۶۳ دستگاه به فروش رساندند.

به گزارش ایرنا، بررسی صورت‌های مالی منتشر شده در شرکت‌های ایران خودرو، سایپا و پارس خودرو در کدال نشانگر این است که تولید و فروش خودرو نسبت به مدت مشابه سال گذشته پنج درصد کاهش داشته است؛ از این رو حدود ۲۳ هزار و ۵۳۲ دستگاه کمتر تولید و ۲۲ هزار و ۷۷۸ دستگاه کمتر به فروش رفته است.

آگهی فراخوان جهت شناسایی وارزیابی شرکت‌های بازرگانی وارد کننده مواد اولیه شیمیایی
نوبت دوم
شرکت صنایع لاستیکی سهند (سهامی عام)
در نظر دارد به منظور واردات مواد اولیه شیمیایی مورد مصرف در تولید تسمه نقاله لاستیکی و تجهیزات، اقدام به شناسایی و ارزیابی وارد کنندگان نماید. لذا از متقاضیان دعوت می‌شود سوابق فعالیت کاری اعم از تصویر اساسنامه و آخرین روزنامه رسمی را تا تاریخ ۱۴۰۳/۰۸/۲۶ به آدرس ایمیل commercial@sahandrubber.com ارسال نمایند.

آگهی مناقصه عمومی (همراه با ارزیابی کیفی)
نوبت دوم
شماره ۸-۴
شرکت عمران شهر جدید پرند به آدرس کیلومتر ۳۰ اتوبان تهران - ساوه، فاز چهار شهر جدید پرند در نظر دارد، نسبت به لکه‌گیری و بهسازی معابر اصلی و داخلی فازهای ۴ و ۵ شهر جدید پرند تا سقف ۷۰ درصد تهاتر از اراضی و مستحدثات در شهر جدید پرند را حسب مشخصات ذیل به پیمانکار واجد شرایط که دارای حداقل رتبه ۵ راه و ترابری و ظرفیت آزاد، بر اساس بخش‌نامه شماره ۹۹/۴۰۴۲۴۵ مورخ ۱۳۹۹/۰۷/۲۹ و بخش‌نامه ۹۵/۵۷۷۷۵۶ مورخ ۹۵/۰۳/۳۱ و ۴۰۰/۲۴۰۹۲ مورخ ۱۴۰۰/۰۴/۲۸ و ۴۰۲/۵۹۶۲۶۷ مورخ ۱۴۰۲/۱۰/۰۷ و نامه ۴۴۰۳۴ مورخ ۱۴۰۳/۰۲/۰۴ از سازمان برنامه‌وبودجه کشور می‌باشند را با شماره سیستمی ۲۰۰۳۰۰۷۷۰۰۰۰۳۱ از طریق سامانه تدارکات الکترونیکی، واگذار نماید.
کلیه مراحل برگزاری مناقصه از مرحله دریافت ارزیابی کیفی و اسناد مناقصه تا ارائه پیشنهاد قیمت مناقصه‌گران و بازگشایی پاکت‌ها، اعلام به برنده و غیره از طریق درگاه سامانه تدارکات الکترونیکی دولت (ستاد) به آدرس www.setadiran.ir انجام خواهد شد. لازم به ذکر است مناقصه‌گران در صورت عدم عضویت در سامانه مذکور، نسبت به ثبت‌نام و دریافت گواهی امضای الکترونیکی در سامانه یادشده جهت شرکت در مناقصه اقدام نمایند.
جمع کل برآورد: ۹۹۲ / ۳۶۷ / ۲۵۹ / ۴۸ ریال (بر اساس فهارس بهای سال ۱۴۰۳)
نوع مناقصه: عمومی یک مرحله‌ای (با ارزیابی کیفی)
نوع و تضمین شرکت در مناقصه: ضمانت‌نامه بانکی به مبلغ ۴۰۰ / ۹۶۸ / ۴۲ / ۷ ریال حسب بخش‌نامه شماره ۲/۳۴۰۲/ت۵۰۶۵۹ هـ مورخ ۹۴/۰۹/۲۷ و همچنین اصلاحیه آن به‌شماره ۵۲۴/ت۵۷۵۹۴ هـ مورخ ۱۴۰۰/۰۱/۲۲ هیأت محترم وزیران که در مشخصات مناقصه قید گردیده است.
الف) چاپ آگهی نوبت اول در روزنامه ایران و مناقصه- مزایده مورخ ۱۴۰۳/۰۸/۱۶ چاپ آگهی نوبت دوم در روزنامه ایران مورخ ۱۴۰۳/۰۸/۲۹ می‌باشد.
ب) مهلت دریافت اسناد ارزیابی کیفی و مناقصه برای متقاضیان واجد شرایط، روز چهارشنبه مورخ ۱۴۰۳/۰۸/۱۶ تا روز سه‌شنبه مورخ ۱۴۰۳/۰۸/۲۲ از سامانه مذکور می‌باشد.
پ) آخرین مهلت ثبت اسناد مذکور در سامانه تدارکات الکترونیکی دولت ساعت ۱۵:۳۰ روز شنبه مورخ ۱۴۰۳/۰۹/۱۰ می‌باشد.
ت) آخرین مهلت ارسال اصل پاکت الف (تضمین) به‌صورت لاک و مهر شده، تا ساعت ۱۵:۳۰ روز شنبه مورخ ۱۴۰۳/۰۹/۱۰ به دبیرخانه شرکت عمران شهر جدید پرند الزامی می‌باشد. (در صورت عدم ارائه اصل پاکت الف (تضمین)، پاکات ب و ج بازگشایی نمی‌گردد)
ث) تاریخ بازگشایی پیشنهادها ۱۴۰۳/۰۹/۱۹ ساعت ۱۰ صبح (اتاق جلسات)
در صورت نیاز به اطلاعات بیشتر، متقاضیان می‌توانند با تلفن ۵۴-۵۶۷۹۰۰۵۴-۰۲۱ با داخلی ۱۵۳ بابت اسناد و مسائل فنی با آقای مهندس فلاح نژاد با شماره موبایل ۰۹۲۰۱۴۷۷۶۱ تماس حاصل نمایند.
توجه مهم: مهر و امضای دیجیتال اسناد ارزیابی کیفی و پاکت‌های (ب) و (ج) با استفاده از نرم‌افزار مهر و موم الزامی می‌باشد.
شرکت عمران شهر جدید پرند

آگهی تجدید مناقصه ۰۳/۱۱۷۱ق
شرکت توسعه آهن و فولاد گل گهر در نظر دارد "خرید بیمه نامه های مورد نیاز شرکت توسعه آهن و فولاد گل گهر" را از طریق برگزاری مناقصه عمومی به بیمه گر واجد شرایط واگذار نماید.
سایت اینترنتی شرکت به آدرس WWW.GISDCO.COM بخش مزایده ها و مناقصه ها اقدام نمایند.
- نشانی محل تحویل اسناد مناقصه:
۱- دفتر کارخانه: سیرجان، کیلومتر ۵۰ جاده شیراز، کیلومتر ۵ جاده اختصاصی معدن گل گهر، کد پستی ۷۸۱۷۹۹۹۷۳۸ - دبیرخانه کمیسیون معاملات تلفن: ۰۳۴-۳۱۲۹۴۰۶۳
- مناقصه حاضر به صورت تک مرحله ای می باشد. بنابراین مناقصه گران می بایست پس از دریافت اسناد مناقصه، پیشنهاد خود را در سه پاکت جداگانه (شامل ضمانتنامه بانکی، اسناد فنی و پیشنهاد قیمت) مهر و موم شده در زمان و محل مقرر تحویل نمایند.
جهت کسب اطلاعات بیشتر با شماره های ۰۳۴-۳۱۲۹۴۰۶۳ بنام آقای پورواعظی (۰۹۱۳۵۰۱۲۸۸۱) در روزهای شنبه الی چهارشنبه در ساعات اداری تماس حاصل فرمایید.
شایان ذکر است به پیشنهادهائی که دارای شرایط مشخص شده در مناقصه نبوده و همچنین خارج از زمان و مکان مقرر ارسال گردند، ترتیب اثر داده نخواهد شد.
- آخرین مهلت ارسال مدارک: ۱۴۰۳/۰۸/۲۶
شرکت توسعه آهن و فولاد گل گهر

نوبت دوم
تجدید آگهی فراخوان شناسایی تولیدکنندگان و تأمین کنندگان
SABALAN PETROCHEMICAL INDUSTRIES CO.
شرکت صنایع پتروشیمی سبلان
شرکت صنایع پتروشیمی سبلان (سهامی خاص) در نظر دارد «ساخت ۲۰۰ست مافل بلاک (کست+سرامیک پورد+کاورپلیت) مطابق نقشه‌های ارسالی» مورد نیاز این مجتمع را به شرکت‌های واجد صلاحیت واگذار نماید. متقاضیان می‌توانند مشخصات فنی و مقادیر مافل بلاک‌های فوق‌الذکر را از طریق وب‌سایت زیر مشاهده نمایند:
WWW.SABALANPICO.COM
لذا به همین منظور از کلیه متقاضیان دعوت به‌عمل می‌آید تا ظرف مدت یک هفته از تاریخ نشر این آگهی فرم ارزیابی کیفی را از طریق آدرس وب‌سایت فوق تهیه و سپس نامه اعلام آمادگی و سوابق اجرایی خود را به آدرس ایمیل زیر ارسال نمایند:
TENDER@SABALANPICO.COM
ضمناً شماره تماس ۲۷-۸۸۵۶۴۶۲۰-۰۲۱ (داخلی ۲۹۷۴) برای کسب اطلاعات بیشتر در نظر گرفته شده است.

آگهی فراخوان مناقصه عمومی یک مرحله ای (نوبت دوم)
قرارگاه سازندگی خاتم‌الانبیاء (ص) - مؤسسه نوین ابنیه، مناقصه ای به شرح زیر برگزار می نماید:
موضوع مناقصه: اجرای عملیات خاکبرداری و حمل مواد حاصل از خاکبرداری نا گود مجاز پروژه بیمارستان ۱۵۰۰ تختخوابی تبریز.
محل انجام کار: استان آذربایجان شرقی -شهر تبریز -بالاتر از بزرگراه شهید کسایی نرسیده به روستای شادآباد مشایخ - پروژه بیمارستان ۱۵۰۰ تختخوابی تبریز.
مدت فعالیت: ۶ ماه شمسی
شرایط شرکت کنندگان: داشتن سوابق مرتبط با موضوع مناقصه.
مهلت، نحوه و محل دریافت اسناد: متقاضیان می توانند جهت دریافت اسناد مناقصه از تاریخ درج آگهی تا پایان وقت اداری مورخ ۱۴۰۳/۰۸/۲۰ با در دست داشتن کارت ملی، معرفی نامه معتبر و اسناد مثبته در خصوص احراز صلاحیت شرکت در مناقصه به آدرس تبریز، بالاتر از بزرگراه شهید کسایی نرسیده به روستای شادآباد مشایخ، پروژه بیمارستان ۱۵۰۰ تختخوابی تبریز، واحد امور پیمان ها و مناقصات مراجعه نمایند و برای کسب اطلاعات بیشتر با شماره ۰۹۱۰۳۹۳۴۰۲۲ آقای مهندس کهتری تماس حاصل نمایند.
مبلغ ضمانت نامه شرکت در مناقصه: ۱۰,۰۰۰,۰۰۰,۰۰۰ (ده میلیارد ریال) که می بایست به صورت ضمانت نامه بانکی یا رسید پرداخت نقدی یا رسید کسر از مطالبات (برای متقاضیان دارای سابقه همکاری با قرارگاه) تهیه و ارائه گردد.
مهلت و محل ارائه پیشنهادات: تا ساعت ۱۵ مورخ ۱۴۰۳/۰۸/۳۰ و در محل دریافت اسناد.
سایر شرایط: مناقصه گزار در رد هر یک یا تمام پیشنهادات مختار است. پرداخت هزینه آگهی های فراخوان مناقصه برعهده برنده مناقصه می باشد. به پیشنهادهای فاقد امضاء، مخدوش و پیشنهاداتی که پس از انقضاء مدت مقرر در فراخوان ارسال شود، ترتیب اثر داده نخواهد شد.

ایران online
www.ion.ir
با ایران آنلاین، آنلاین باشید

آگهی مزایده عمومی یک مرحله‌ای ۵۰۰۳۰۲۰۰۱۴۰۰۰۰۰۲
نوبت دوم
شرکت آب منطقه‌ای استان گلستان به آدرس گرگان - ابتدای جاده آق قلا در نظر دارد اجاره زمین‌ها برای کشت محصولات زراعی را با مبلغ برآوردی ذیل برای یک دوره زراعی از طریق مزایده عمومی یک مرحله‌ای به‌شرح مندرج در اسناد مزایده به پیمانکار واجد شرایط واگذار نماید. کلیه مراحل برگزاری مزایده از دریافت اسناد تا ارائه پیشنهاد مزایده‌گران و بازگشایی پاکت‌ها از طریق درگاه سامانه تدارکات دولت الکترونیک به آدرس www.setadiran.ir انجام خواهد شد.

	نوع تضمین	ضمانت‌نامه بانکی و یا واریز وجه به‌حساب ۴۰۰۱۱۰۸۸۰۶۳۷۶۵۱۵	
۲	موضوع مزایده	مبلغ برآوردی	مبلغ تضمین
		۱-اجاره اراضی ۳۰ هکتاری سدگلستان با مبلغ ۸,۳۷۹,۰۰۰,۰۰۰ ریال	۸۳۷,۹۰۰,۰۰۰ ریال
		۲-اجاره اراضی ۶۰ هکتاری سد گلستان با مبلغ ۲۰,۰۲۸,۷۵۰,۰۰۰ ریال	۲,۰۰۲,۸۷۵,۰۰۰ ریال
۳	محل دریافت اسناد	سامانه تدارکات دولت الکترونیک www.setadiran.ir	
۴	زمان دریافت اسناد	از تاریخ درج آگهی	
۵	مهلت دریافت اسناد	تا آخر وقت اداری روز دوشنبه مورخ ۱۴۰۳/۰۸/۲۸	
۶	زمان تحویل اسناد	تا ساعت پایان وقت اداری روز شنبه مورخ ۱۴۰۳/۰۹/۱۰ به دبیرخانه شرکت	
۷	گشایش پیشنهادها	ساعت ۱۰:۰۰ صبح روز یک‌شنبه مورخ ۱۴۰۳/۰۹/۱۱	

این شرکت در رد یا قبول یک یا کلیه پیشنهادها مختار است.
ضمناً جهت کسب اطلاعات بیشتر می‌توانید در ایام هفته و در وقت اداری با شماره تلفن ۰۱۷۳۲۶۲۷۸۶۰ تماس حاصل نمایید و یا به سایت ذیل مراجعه نمایند.
آدرس سامانه تدارکات دولت الکترونیک: http://setadiran.ir
آدرس سایت معاملات وزارت نیرو: http://tender.wrm.ir
پایگاه ملی اطلاع‌رسانی مناقصات: http://iets.mporg.ir
شرکت آب منطقه‌ای گلستان: http://gsrw.ir
سامانه کشوری نظارت بر معاملات دستگاه‌های اجرایی: http://tender.bazres.ir
روابط عمومی شرکت آب منطقه‌ای گلستان
۱۸۲۱۴۱۹

آگهی مناقصه عمومی خرید بشکه فلزی ۲۲۰ لیتری نو نوبت اول
قطران
شرکت پالایش قطران ذغالسنگ اصفهان (سهامی عام) در نظر دارد؛ مقدار ۳۰۰۰ عدد بشکه فلزی ۲۲۰ لیتری نو براساس مشخصات و شرایط مندرج در مدارک و اسناد ضمیمه را از طریق مناقصه عمومی خریداری نماید لذا از کلیه تولیدکنندگان و فروشندگان و متقاضیان دعوت می‌گردد از تاریخ ۱۴۰۳/۸/۱۹ ظرف مدت ده روز جهت دریافت اسناد مناقصه به آدرس اینترنتی www.ctr-co.com قسمت چند رسانه (اطلاعیه ها) یا آدرس اصفهان، سه راه سیمین، ابتدای خیابان سهروردی، نبش خیابان فرهنگ، پلاک ۱ (دفتر تدارکات) مراجعه نمایند.
جهت کسب اطلاعات بیشتر با شماره تلفن‌های ۰۳۱۳۷۷۵۴۱۲۰ و ۰۳۱۳۷۷۵۳۲۱۵ تماس حاصل فرمایید.
شرکت پالایش قطران ذغالسنگ (سهامی عام)

ایران

تصویب آیین‌نامه ساماندهی کولبری و ملوانی

بهبود معیشت و امنیت ساکنان مناطق مرزی تضمین شد

گزارش خبری

ایلیا پیرولی
خبرنگار

ساماندهی مشکلات استان‌های محروم و کمتر توسعه‌یافته از جمله اولویت‌های دولت چهاردهم به‌شمار می‌آید.
بر این اساس وزیر امور اقتصادی و دارایی، در سفر اخیر خود به استان سیستان و بلوچستان، بر اهمیت ویژه این استان در برنامه‌های توسعه‌ای کشور تأکید کرد. استان سیستان و بلوچستان با وجود ظرفیت‌های بالقوه‌ای که در حوزه‌های اقتصادی، اجتماعی و زیرساختی دارد اما با چالش‌های جدی برای بهره‌برداری از این پتانسیل‌ها روبه‌روست.
این سفر نشان‌دهنده عزم جدی دولت برای توجه بیشتر به مناطق کمتر توسعه‌یافته و تلاش برای ارتقای سطح زندگی مردم در سیستان و بلوچستان است.

تسهیل فرآیندهای مالی

عبدالناصر همتی با اشاره به تأکید رئیس‌جمهور بر ضرورت توجه به استان‌های کمتر توسعه‌یافته، گفت: باید برای رفع مشکلات مردم سیستان وبلوچستان برنامه‌ریزی کنیم. همچنین دولت عزم جدی دارد تا با ایجاد زیرساخت‌های مناسب و فراهم کردن شرایط سرمایه‌گذاری، گام‌های مؤثری در راستای توسعه این استان بردارد.
یکی از موضوعات مهمی که وزیر اقتصاد به آن پرداخت، افزایش سقف اختیارات مدیران بانکی در استان بود. او تأکید کرد که این اقدام به منظور تسهیل فرآیندهای مالی برای سرمایه‌گذاران و کارآفرینان محلی صورت می‌گیرد. همتی گفت: مدیران بانک‌ها باید به نیازهای اقتصادی استان توجه بیشتری داشته باشند تا بتوانیم شرایط بهتری برای سرمایه‌گذاری فراهم کنیم. این امر می‌تواند به جذب سرمایه‌گذاران و رونق کسب‌وکارها در این منطقه کمک کند.
تسریع در رفع مشکلات گمرکی در ادامه این سفر، وزیر اقتصاد از بخش‌های مختلف گمرک زاهدان بازدید و مشکلات موجود در روند ترخیص کالاها را بررسی کرد. زاهدان به عنوان یکی از مهم‌ترین نقاط مرزی کشور، نقش کلیدی در تجارت خارجی دارد.
همتی با اشاره به اهمیت تسهیل فرآیندهای گمرکی، خواستار کاهش زمان ترخیص کالاها شد. او گفت: باید تلاش کنیم تا موانع موجود برطرف شود و روند تجارت در این منطقه روان‌تر گردد. این اقدام می‌تواند به افزایش سرعت تجارت و کاهش هزینه‌های مرتبط با واردات و صادرات کمک کند.

تعیین تکلیف کولبری و ملوانی

همچنین، وزیر اقتصاد به تصویب طرح ساماندهی کولبری و ملوانی در هیأت دولت اشاره کرد. این طرح که هدف آن ساماندهی کالاهای وارد شده توسط کولبران است، می‌تواند به کاهش مشکلات اقتصادی و معیشتی ساکنان مناطق مرزی کمک کند. وی اضافه کرد: با تصویب این آیین‌نامه، کالاهایی که تحت عنوان کولبری و ته لنجی وارد کشور می‌شود ساماندهی خواهند شد و طی ۵ سال تحت ضوابط قانونی قرار می‌گیرند.
وزیر اقتصاد خاطرنشان کرد: استانداران مسئول ساماندهی کولبری و ملوانی و اجرای این قانون هستند. همتی بیان کرد: این طرح می‌تواند به ایجاد شغل و افزایش درآمد خانواده‌ها در این مناطق کمک کند. ساماندهی کولبری نه تنها می‌تواند بهبود وضعیت اقتصادی مردم را به همراه داشته باشد، بلکه می‌تواند امنیت اجتماعی را نیز افزایش دهد.
همتی در ادامه بر موضوع مولدسازی تأکید کرد و افزود: مولدسازی بحث مهمی است که علاوه بر تأکید رؤسای قوه بر آن، مورد تأکید مقام معظم رهبری نیز هست و استان‌ها در این راستا باید اقدامات مناسبی را انجام بدهند.

توسعه مناطق آزاد در شرق ایران

وزیر امور اقتصادی و دارایی گفت: مزیت‌های مناطق آزاد کاهش پیدا کرده و درآمد آن از فروش زمین است در حالیکه این مناطق در سراسر کشور باید مرکز صادرات و جذب سرمایه‌گذار باشد و این مسأله به جد دنبال می‌شود.
همتی در نشست با فعالان اقتصادی سیستان و بلوچستان اظهار کرد: توسعه مناطق آزاد سیستان و بلوچستان در اولویت است و این موضوع پیگیری می‌شود تا سرریز آن به استان برسد.
وی قول پیگیری مسائل منطقه آزاد سیستان را داد و بیان کرد: امیدواریم هر چه سریعتر این منطقه آزاد به نتیجه برسد؛ با پیگیری استاندار فعال سیستان و بلوچستان که اقتصادی و عمرانی نیز فکر می‌کند کار ما راحت‌تر است و می‌توانیم کارهای بیشتری در این استان انجام دهیم.
وزیر اقتصاد عنوان کرد: شرکت‌های سرمایه‌گذاری وابسته به بانک‌ها می‌توانند در سیستان و بلوچستان فعالیت خود را گسترش دهند. همچنین اختیارات مدیران استانی نیز در این رابطه افزایش پیدا کرده است.
وی با اشاره به اینکه از نظر نرخ سود بانکی در سیستان و بلوچستان، ۵۰ درصد منابع در این منطقه قرض‌الحسنه است، عنوان کرد: حق مردم این منطقه است که اگر برای سرمایه‌گذاری از بانک وام می‌گیرند با نرخ پایین‌تری باشد.

> مدیران بانک‌ها باید به نیازهای اقتصادی استان سیستان و بلوچستان توجه بیشتری داشته باشند تا بتوانیم شرایط بهتری برای سرمایه‌گذاری فراهم کنیم

شدت مصرف انرژی در ایران ۳.۳ برابر متوسط دنیاست

متنوع‌سازی مصرف سوخت؛ راهبرد کاهش ناترازی گاز

انرژی

امین محمودی
خبرنگار

شانا

ایران دارنده دومین ذخایر گازی جهان است که این مهم می‌تواند سبب افزایش تولید گاز، صادرات آن و نقش‌آفرینی گسترده در بازارهای جهانی شود؛ با این حال اما با توجه به بهینه نبودن مصرف سوخت در کشورمان، ایران هم‌اکنون با ناترازی گاز روبه‌رو شود.

شفاف‌سازی عوامل چالش

آمارهای وزارت نفت نشان می‌دهد هم‌اکنون بیش از ۵۰ درصد گاز تولیدی کشورمان در بخش‌های خانگی، صنایع، حمل‌ونقل و تجاری مصرف می‌شود که این میزان در فصل زمستان به ۸۵ درصد خواهد رسید؛ از این‌رو به نظر می‌رسد کشورمان در زمستان سال جاری با ناترازی گاز روبه‌رو خواهد شد. از طرف دیگر هم‌اکنون ۷۲ درصد انرژی کشورمان توسط گاز طبیعی تأمین می‌شود، اما وابستگی شدید به آن و نبود جایگزین مناسب، افزایش مصرف غیربهینه، عدم افزایش ظرفیت تولید، نداشتن نگاه استراتژیک و نیز توهم نامتناهی بودن این منابع منجر به تشدید این ناترازی شده است.
این مهم درحالی صورت می‌گیرد که در حال حاضر کشورمان گازی از دیگر کشورها خصوصاً روسیه و ترکمنستان وارد نمی‌کند، به همین دلیل وزارت نفت به دنبال آن است که با اتخاذ راهکارهای مانع ایجاد مشکل تأمین گاز در فصل سرد گاز شود. کارشناسان امر معتقدند یکی از ایرادات بزرگ مصرف سوخت در کشورمان این است که وابستگی کشورمان به مصرف گاز زیاد بوده، در حالی که دیگر کشورها سبد مصرف متنوع از سوخت را دارا هستند، به همین دلیل مشکلی برای تأمین گاز خود ندارند.

پیش‌بینی ناترازی هزار میلیون مترمکعب

مرکز مطالعات زنجیره ارزش پیش‌بینی کرده است که اگر روند فعلی عرضه و تقاضای گاز طبیعی ادامه یابد، در سال ۱۴۲۰، افت فشار مخازن پارس جنوبی در کنار افزایش بی‌رویه مصرف، باعث ناترازی حدود هزار میلیون مترمکعب در روز خواهد شد. رقمی که تقریباً دوبرابر عرضه گاز در آن تاریخ است. هم‌اکنون نیز بد نیست بدانیم ناترازی گاز در سالیان اخیر و سهمیه‌بندی نیروگاه‌ها و صنایع عمده برای دریافت این نعمت خدادادی در فصل زمستان سبب شده کشورمان درآمد ۱۴ میلیارد دلاری را از دست بدهد.

وابستگی ۷۲ درصدی

بر این اساس در تشریح ابعاد پررنگ‌تر ناترازی گاز در سال جاری، سعید توکلی مدیرعامل شرکت ملی گاز ایران گفت: در حال حاضر روزانه ۸۰۰ میلیون مترمکعب گاز پالایش شده به شبکه سراسری تزریق می‌شود که از این مقدار باتوجه به قراردادهای بلندمدت صادراتی که داریم، بخش اندکی صادر شده و بقیه به مصارف داخلی می‌رسد.
مدیرعامل شرکت ملی گاز ایران با بیان اینکه امسال سرمای هوا زودتر از سال قبل آغاز شد، افزود: امسال یک پدیده‌ای در ابتدای آبان اتفاق افتاد و براساس نظر هواشناسی، یک توده سرد اسکاندیناوی آمد، به موجب این توده سرد اسکاندیناوی ۱۱ استان شمالی ما همزمان افزایش برودت داشتند و این افزایش برودت باعث کاهش دما به اندازه میانگین ۱۲ درجه شد.
توکلی با بیان اینکه در بقیه دنیا سبد انرژی متنوع است، یعنی فقط به گاز متکی نیستند، بیان داشت: به عنوان نمونه چین کشوری است که طبیعتاً میزان تولید آن با میزان مصرف ما برابر است و مهم‌تر از این سبد انرژی که دارد نزدیک به ۶۰ درصد آن ذغال‌سنگ است و درصد کمی از گاز بهره‌مند است و براساس استراتژی توسعه صنعتی و طرح آمایش سرزمینی که دارند، ذغال‌سنگ و سوخت‌هایی که سوخت اصطلاحاً فسیلی است و نسبت به بحث هوای پاک یک محدودیتی است، در نقاطی استفاده می‌کنند که این باعث افزایش آلودگی نشود.
وی افزود: علت اصلی ناترازی گاز در ایران که اولاً سبد انرژی ما متنوع نیست و وابستگی ۷۲ درصدی به گاز داریم و ثانیاً مصارف ما در تمامی بخش‌ها از خانگی گرفته تا نیروگاه‌ها و صنایع، بهینه نیست.
معاون وزیر نفت درخصوص میزان ناترازی گاز در زمستان امسال گفت: پیش‌بینی ما بین ۲۵۰ میلیون مترمکعب یا ۳۰۰ میلیون مترمکعب است و علت آن هم وابستگی بیش از حد مصرف‌کننده‌ها به گاز است.
توکلی با بیان اینکه شدت مصرف انرژی در ایران ۳.۳ برابر متوسط دنیاست، گفت: باید متوجه شویم که این گازی که می‌سوزد فقط مال ما نیست و این گاز یکی از بهترین نعمت‌های الهی است که به ما هبه شده است که آیندگان هم باید از آن استفاده کنند.

۱۴
میلیارد دلار
ناترازی گاز در سالیان اخیر، سهمیه‌بندی نیروگاه‌ها و صنایع عمده برای دریافت گاز در فصل زمستان سبب شده کشورمان درآمد ۱۴ میلیارد دلاری را از دست بدهد

نوبت اول
آگهی تجدید مناقصه
شماره ۱۴۰۳/۰۱۴/م (دومرحله‌ای)
شرکت پالایش نفت تهران (سهامی عام)
انجام خدمات طراحی، خرید و اجرا جهت بازسازی و ترمیم حوضچه Spent Caustic
آخرین مهلت اعلام آمادگی و ارسال فرم تکمیل شده ارزیابی مناقصه‌گران تا پایان وقت اداری روز سه‌شنبه ۱۴۰۳/۸/۲۹ می‌باشد برای کسب اطلاعات بیشتر و مبلغ تضمین شرکت در مناقصه به سایت شرکت به آدرس (www.torc.ir) بخش فراخوان‌ها مراجعه فرمایید.
TORC TENDERS
روابط عمومی شرکت پالایش نفت تهران

آگهی فراخوان عمومی
شهرداری مشهد
سازمان ساماندهی مشاغل شهری و فرآورده‌های کشاورزی شهرداری مشهد مقدس در نظر دارد: نسبت به تأمین و یا عرضه مستقیم میوه و تره بار (از مزرعه تا سفره) با اولویت عرضه محصولات پرتقال، سیب درختی، سیب زمینی و پیاز و سایر محصولات صیفی و مرکبات (محصولات کشاورزی) از استان‌های گلستان، گیلان، مازندران، اصفهان، آذربایجان شرقی و غربی، فارس، خراسان رضوی، شمالی و جنوبی، هرمزگان، کرمان، همدان و چهارمحال و بختیاری برای عرضه در سطح شهر مشهد مقدس برای مدت پنج ماه پایانی سال ۱۴۰۳ اقدام نماید. لذا از تمامی تولیدکنندگان (کشاورزان) متقاضی دعوت می‌گردد: پیشنهادات خود را بر اساس ظرفیت میزان تولید و مشخصات عمومی محصول جهت انجام موضوع کتباً به دبیرخانه این سازمان واقع در مشهد مقدس، حدفاصل بلوار وکیل‌آباد ۵۵ و ۵۷، پلاک ۱۱۶۵، طبقه همکف تا تاریخ ۱۴۰۳/۰۸/۳۰ ارائه و ارسال نمایند. ضمناً جهت کسب اطلاعات بیشتر، متقاضیان می‌توانند با شماره تلفن ۰۵۱۳۱۲۹۸۰۴۵ و تلفن همراه ۰۹۱۵۸۰۲۰۶۰۹ در ساعات اداری تماس حاصل نمایند.
معاونت خدمات و محیط زیست شهری
سازمان ساماندهی مشاغل شهری و فرآورده‌های کشاورزی

نوبت اول
S T P C
فراخوان تجدید مناقصه عمومی یک مرحله‌ای توأم با ارزیابی کیفی مناقصه شماره ۱۴۰۳/۸۲۹
شرکت پتروشیمی شهید تندگویان (سهامی عام)
شرکت پتروشیمی شهید تندگویان به آدرس بندر امام خمینی، منطقه ویژه اقتصادی، سایت اداری پشتیبانی، امور حقوقی و پیمان‌ها، تلفن ۰۶۱۵۲۱۷۲۷۸۴ در نظر دارد مناقصه باشرایط ذیل را از طریق مناقصه عمومی یک مرحله‌ای توأم با ارزیابی کیفی به پیمانکار واجد شرایط و دارای صلاحیت واگذار نماید.
۱- موضوع مناقصه: توسعه آزمایشگاه واحدهای شیمیایی
۲- مدت اجرای موضوع مناقصه: ۱۲ ماه
۳- مبلغ تضمین شرکت در مناقصه ۵۰۰ ، ۰۰۰ ، ۵۰۰ ، ۱۶ ریال می‌باشد.
۴- تضمین‌های معتبر برای شرکت در مناقصه: ضمانت‌نامه بانکی، واریز وجه به حساب اعلام شده در اسناد مناقصه
۵- مناقصه گران جهت دریافت اسناد مناقصه به آدرس https://tender.stpc.ir مراجعه و ثبت نام نمایند.
- مهلت توزیع اسناد مناقصه: از مورخ ۱۴۰۳/۰۸/۱۹ تا ساعت ۱۲ مورخ ۱۴۰۳/۰۸/۲۳
۶- ارائه گواهینامه های ذیل از سوی مناقصه گران در زمان دریافت اسناد مناقصه الزامی است:
۶-۱) ارائه آگهی تاسیس شرکت یا آگهی تغییرات جهت کنترل موضوع شرکت با موضوع مناقصه
۶-۲) گواهینامه صلاحیت پیمانکاری
۶-۳) گواهینامه تایید صلاحیت ایمنی از سوی اداره تعاون، کار و رفاه اجتماعی (به استناد دستورالعمل اجرایی آیین‌نامه ایمنی امور پیمانکاری، اخذ تأییدیه اداره کل تعاون کار و رفاه اجتماعی استان خوزستان جهت شرکت‌هایی که مرجع صادرکننده گواهینامه تأییدصلاحیت ایمنی آنها خارج از استان باشد، در زمان دریافت اسناد مناقصه الزامی است.)
۷- محل و مهلت تحویل پاکات پیشنهادی: آدرس فوق کمیسیون معاملات- تا ساعت ۱۲ مورخ ۱۴۰۳/۰۹/۱۰
۸- محل و تاریخ جلسه گشایش پاکات قیمت: آدرس فوق، کمیسیون معاملات، ساعت ۱۰:۰۰ مورخ ۱۴۰۳/۰۹/۲۶ می‌باشد که از پیشنهاددهندگان دعوت می‌شود در جلسه گشایش پاکات حضور یابند.
تذکر۱: پاکت پیشنهادی مناقصه گری گشوده خواهد شد که حد نصاب امتیاز ارزیابی کیفی را کسب نماید.
تذکر۲: به پیشنهادهایی که فاقد سپرده یا امضای مشروط و مخدوش و سپرده‌های کمتر از میزان مقرر، چک شخصی و نظایر آن و پیشنهادهایی که پس از انقضای مدت مقرر در آگهی واصل شود مطلقاً ترتیب اثر داده نخواهد شد.
تذکر۳: سایر اطلاعات و جزئیات مربوطه در اسناد مناقصه مندرج می‌باشد.
تذکر۴: ارائه کپی مصدق قراردادهای مشابه انجام شده و مفاصاحساب‌های ذیربط که در یکی از مراجع ذیصلاح (دفترخانه اسناد رسمی یا دادگاه یا امور حقوقی کارفرمای طرف قرارداد) گواهی شده است، جهت بررسی مدارک ارزیابی کیفی مناقصه‌گران، الزامی است.
روابط عمومی و امور بین‌الملل شرکت پتروشیمی شهید تندگویان (سهامی عام)

IRAN DAILY
1877
www.newspaper.iran-daily.com

نوبت دوم
S T P C
فراخوان تجدید مناقصه عمومی یک مرحله‌ای توأم با ارزیابی کیفی مناقصه شماره ۱۴۰۳/۸۴۶
شرکت پتروشیمی شهید تندگویان (سهامی عام)
شرکت پتروشیمی شهید تندگویان به آدرس بندر امام خمینی، منطقه ویژه اقتصادی، سایت اداری پشتیبانی، امورحقوقی و پیمانها، تلفن ۰۶۱۵۲۱۷۲۷۸۳ در نظر دارد مناقصه با شرایط ذیل را از طریق مناقصه عمومی یک مرحله‌ای توأم با ارزیابی کیفی به پیمانکار واجد شرایط و دارای صلاحیت واگذار نماید.
۱- موضوع مناقصه: پروژه بازسازی کلیدهای قدرت و اصلاح سیستم بانک خازنی واحد PET2
۲- مدت اجرای موضوع مناقصه: ۱۴ ماه
۳- مبلغ تضمین شرکت در مناقصه ۰۰۰ ، ۱۴۳ ، ۰۰۰ ، ۴ ریال می‌باشد.
۴- تضمین‌های معتبر برای شرکت در مناقصه: ضمانت‌نامه بانکی، واریز وجه به‌حساب اعلام شده در اسناد مناقصه
۵- مهلت توزیع اسناد مناقصه: از مورخ ۱۴۰۳/۰۸/۱۶ تا ساعت ۱۶ مورخ ۱۴۰۳/۰۸/۲۵
۶- ارائه گواهی‌نامه‌های ذیل از سوی مناقصه‌گران در زمان دریافت اسناد مناقصه الزامی است:
۶-۱) ارائه آگهی تأسیس شرکت یا آگهی تغییرات جهت کنترل موضوع شرکت با موضوع مناقصه
۶-۲) گواهی‌نامه صلاحیت پیمانکاری
۶-۳) گواهی‌نامه تأیید صلاحیت ایمنی از سوی اداره تعاون، کار و رفاه اجتماعی (به استناد دستورالعمل اجرایی آیین‌نامه ایمنی امور پیمانکاری، اخذ تأییدیه اداره کل تعاون کار و رفاه اجتماعی استان خوزستان جهت شرکت‌هایی که مرجع صادرکننده گواهی‌نامه تأییدصلاحیت ایمنی آنها خارج از استان باشد، در زمان دریافت اسناد مناقصه الزامی است.)
۷- محل و مهلت تحویل پاکات پیشنهادی: آدرس فوق کمیسیون معاملات- تا ساعت ۱۶ مورخ ۱۴۰۳/۰۹/۱۰
۸- محل و تاریخ جلسه گشایش پاکات قیمت: آدرس فوق، کمیسیون معاملات، ساعت ۱۰:۰۰ مورخ ۱۴۰۳/۰۹/۲۶ می‌باشد که از پیشنهاددهندگان دعوت می‌شود در جلسه گشایش پاکات حضور یابند.
تذکر۱: پاکت پیشنهادی مناقصه گری گشوده خواهد شد که حد نصاب امتیاز ارزیابی کیفی را کسب نماید.
تذکر۲: به پیشنهادهایی که فاقد سپرده یا امضا مشروط و مخدوش و سپرده های کمتر از میزان مقرر، چک شخصی و نظایر آن و پیشنهادهایی که پس از انقضای مدت مقرر در آگهی واصل شود مطلقاً ترتیب اثر داده نخواهد شد.
تذکر۳: سایر اطلاعات وجزئیات مربوطه در اسناد مناقصه مندرج می‌باشد.
تذکر۴: مناقصه‌گران جهت دریافت اسناد مناقصه به آدرس https://tender.stpc.ir مراجعه و ثبت‌نام نمایند.
تذکر۵: ارائه کپی مصدق قراردادهای مشابه انجام شده و مفاصاحساب‌های ذیربط که در یکی از مراجع ذیصلاح (دفتر خانه اسناد رسمی یا دادگاه یا امور حقوقی کارفرمای طرف قرارداد) گواهی شده است، جهت بررسی مدارک ارزیابی کیفی مناقصه‌گران، الزامی است.
روابط عمومی و امور بین‌الملل شرکت پتروشیمی شهید تندگویان (سهامی عام)

آگهی فراخوان شرکت فولاد مبارکه اصفهان
مجتمع فولاد مبارکه

ردیف	نوع آگهی	شماره	موضوع	مهلت ارسال مدارک
۱	مناقصه عمومی	۴۸۶۱۰۲۵۲	تأمین ۶۰۰ تن فرونیوبیوم	۱۴۰۳/۰۹/۱۷

● جهت دریافت اسناد و کسب اطلاعات بیشتر در خصوص فراخوان‌های عمومی، ارزیابی کیفی، مناقصات و مزایدات به وب‌سایت شرکت به نشانی www.msc.ir، منوی خرید و تأمین‌کنندگان، مناقصات مراجعه و طبق راهنمای موجود، نسبت به انتخاب مناقصه مورد نظر از طریق سیستم ارتباط با تأمین کنندگان (SRM) اقدام نمایید. اطلاعات سایر فراخوان‌ها از طریق سایت شرکت، قسمت اطلاعیه‌ها و کانال فراخوان‌های شرکت در شبکه‌های اجتماعی به‌نشانی Ads_msc@ قابل دسترس می‌باشد.
● روابط عمومی شرکت فولاد مبارکه اصفهان: ۰۳۱۵۲۷۳۳۶۹۰ - ۰۹۰۱۰۰۴۲۶۲۷
۱۴۰۳-۳۸
روابط عمومی شرکت فولادمبارکه اصفهان

فارس

اجرای دستور رئیس جمهور برای توقف مازوت سوزی نیروگاه‌ها از اراک آغاز شد

پایان مازوت‌سوزی نیروگاه شازند

گزارش

ایران‌زمین- مازوت‌سوزی نیروگاه شازند اراک سرانجام با دستور ویژه رئیس‌جمهور از روز جمعه ۱۸ آبان‌ماه متوقف شد.

دستور رئیس‌جمهور برای توقف مازوت‌سوزی نیروگاه شازند اراک همزمان با انتخاب استاندار جدید مرکزی در جلسه هیأت دولت مطرح و صادر شده است.

اسکند مؤمنی وزیر کشور که روز جمعه گذشته برای معرفی مهدی زندیه‌وکیلی، استاندار جدید مرکزی به این استان سفر کرده بود، درباره جزئیات این تصمیم رئیس‌جمهور گفت: زندیه‌وکیلی استاندار جدید مرکزی در جلسه هیأت دولت موضوع مازوت‌سوزی در نیروگاه‌های بزرگ از جمله نیروگاه حرارتی شازند را مطرح کرد و با توجه به اینکه دکتر پزشکیان دغدغه سلامت مردم را دارند، در همان روز دستور توقف مازوت‌سازی را دادند، چرا که نیروگاه حرارتی شازند نزدیک حوزه جمعیتی است و سلامت و حیات مردم مهم‌ترین چیزی است که نباید در خطر باشد. وی در معرفی استاندار جدید مرکزی گفت: زندیه‌وکیلی تمامی شاخص‌های تعیین‌شده را دارا بود و به عنوان استاندار مرکزی به هیأت دولت پیشنهاد شد و برنامه‌های خود را ارائه داد و می‌توان گفت، جزو نادر برنامه‌هایی بود که با تسلط کامل ارائه شد و مورد استقبال قرار گرفت و با اجماع رأی کابینه به عنوان استاندار مرکزی انتخاب شد.

> وزیر کشور: استاندار جدید مرکزی در جلسه هیأت دولت موضوع مازوت‌سوزی در نیروگاه‌های بزرگ از جمله نیروگاه حرارتی شازند را مطرح کرد و با توجه به اینکه دکتر پزشکیان دغدغه سلامت مردم را دارند، در همان روز دستور توقف مازوت‌سازی را دادند

حذف مازوت‌سوزی اولین خواسته‌ام از رئیس‌جمهور بود

استاندار جدید مرکزی نیز در جلسه معارفه خود گفت: حذف مازوت‌سوزی اولین خواسته‌ام از رئیس‌جمهور بود و ایشان هم پذیرفتند و در همان نشست دستورات لازم را صادر کردند.

مهدی زندیه‌وکیلی افزود: مازوت‌سوزی نیروگاه شازند یکی از دغدغه‌های اصلی مردم شهرستان‌های اراک و شازند است و بر همین اساس در نشست هیأت دولت حذف مازوت‌سوزی این نیروگاه را از رئیس‌جمهور خواستار شدم.

وی با بیان اینکه فرق است چه کسی رئیس‌جمهور باشد، ادامه داد: دکتر پزشکیان با تأکید بر اینکه سلامت مردم از هر موضوعی مهم‌تر است، در همان لحظه دستور حذف مازوت‌سوزی در نیروگاه شازند را صادر کردند.

استاندار مرکزی اظهار کرد: استاندار سابق بخشی از دستاوردها و اتفاقات سه سال گذشته را مطرح کردند که قابل تقدیر است، اما اعتقاد دارم ظرفیت‌های این سرزمین بسیار زیاد است و باید تا رسیدن به نقطه مطلوب تلاش کرد.

زندیه‌وکیلی تصریح کرد: از همه فعالان اقتصادی، نخبگان، کنشگران و دانشگاهیان استان مرکزی انتظار می‌رود مجموعه مدیریت اجرایی دولت چهاردهم در سرزمین آفتاب را همراهی کنند تا بتوانیم فرآیند توسعه و پیشرفت استان را شتاب بخشیم.

جبران ناترازی گاز با مدیریت مصرف برق

دستور رئیس‌جمهور برای توقف مازوت‌سوزی نیروگاه شازند در شرایطی صادر شد که از صبح دهم آبان‌ماه آغاز زودهنگام مازوت‌سوزی، مردم استان مرکزی بویژه مردم شهرهای اراک و شازند را بشدت غافگیر کرد و مردم این شهر صنعتی شاهد آلودگی شدید هوای اراک بودند. فعالان مدنی استان مرکزی نیز همان روز با انتشار بیانیه‌ای نسبت به آغاز مازوت‌سوزی در نیروگاه شازند بشدت اعتراض کرده و خواستار پایان دادن بدون تعلل مازوت‌سوزی در نیروگاه شدند.

نماینده مردم اراک، خنداب و کمیجان گفت: با تصویب هیأت دولت، وزارت نیرو مکلف شد تا ناترازی انرژی را از طریق قطعی برق و تعیین برنامه شفاف خاموشی برق و اطلاع قبلی آن به مردم، رفع کند. مازوت‌سوزی در نیروگاه شازند نیز باید به صورت کامل قطع شود.

نادرقلی ابراهیمی افزود: معاون اجرایی رئیس‌جمهور و سرپرست نهاد ریاست جمهوری اعلام کرد، در جلسه هیأت دولت، رئیس‌جمهور تأکید کردند به هیچ عنوان در نیروگاه شازند نباید مازوت‌سوزی صورت گیرد و وزارت نیرو را مکلف کرد که برای رفع ناترازی برق، برنامه شفاف خاموشی ساعتی برق را به اطلاع مردم برساند.

نماینده مردم اراک، خنداب و کمیجان در مجلس شورای اسلامی تصریح کرد: به این ترتیب با تصویب هیأت دولت و تأکید رئیس‌جمهور، وزارت نیرو مکلف شد ناترازی انرژی را از طریق قطعی برق و تعیین برنامه شفاف خاموشی برق و اطلاع قبلی آن به مردم، رفع کرده و مازوت‌سوزی در نیروگاه شازند نیز به صورت کامل قطع شود.

طرح ملی نجات آب برای دانش‌آموزان استان اردبیل اجرا شد

نفس‌های آخر آبخوان دشت اردبیل

ایران‌زمین- مسائل و چالش‌های استان اردبیل در حوزه مدیریت آب در طرح نجات آب برای دانش‌آموزان مقطع متوسطه این استان تشریح و به اشتراک گذاشته شد.

معاون حفاظت و بهره‌برداری شرکت آب منطقه‌ای اردبیل با بیان اینکه آبخوان دشت اردبیل نفس‌های آخر خود را می‌کشد، گفت: راهکار اصلی علاج بخشی منابع آبی استان، اجرای آبیاری مدرن نیست بلکه باید احیا و تعادل‌بخشی دشت را در اولویت قرار داده و ناترازی آب را هم برطرف کرد.

حمید فضایلی با بیان اینکه آب محور توسعه محسوب می‌شود، افزود: از کل آب‌های سطحی و زیرزمینی استان حدود ۹۳ درصد در بخش کشاورزی، ۶ درصد در بخش شرب و یک درصد هم در بخش صنعت مصرف می‌شود.

وی اضافه کرد: اگر بتوانیم تنها یک درصد صرفه‌جویی در مصرف داشته باشیم، آب مصرفی حوزه صنعت را به طور کامل تأمین خواهیم کرد.

فضایلی افزود: آبخوان دشت اردبیل ناشی از تهدید خطر فرونشست، نفس‌های آخر خود را می‌کشد که ضروری است نهادهای متولی، شهروندان و بهره برداران در علاج بخشی این دشت اهتمام ویژه داشته باشند.

معاون حفاظت و بهره‌برداری شرکت آب منطقه‌ای اردبیل خاطرنشان کرد: رویکردهای فعلی در بحث حفاظت از منابع آبی باید تغییر کند یعنی به جای توجه بیشتر به آب‌های سطحی و طبیعی، منابع و آب‌های زیرزمینی را نجات دهیم چرا که خطر فرونشست بسیار جدی است.

آشنایی دانش آموزان با چالش‌های حوزه آب

حسام رسولی رئیس جهاد دانشگاهی استان اردبیل هم در این آیین گفت: طرح ملی داناب برای دانش‌آموزان مقطع اول متوسطه از اول مهر ماه سال جاری در این استان اجرا شد و هم‌اکنون شاهد اختتامیه آن و دستاوردهای خوب این طرح هستیم. وی افزود: طرح ملی دانش‌آموزی نجات آب به نام اختصاری «داناب» بر اساس ایده علمی برگرفته از مطالعات جامع پیرامون طرح‌های فرهنگی و آموزشی در اردبیل اجرا و در قالب این طرح مسائل و چالش‌های اصلی حوزه آب به دانش‌آموزان ارائه می‌شود.

رئیس جهاد دانشگاهی استان اردبیل اظهار کرد: بر اساس تفاهمنامه منعقده با شرکت آب منطقه‌ای و اداره کل آموزش و پرورش استان، ارائه خدمات آموزشی و مشاوره در قالب طرح ملی دانش‌آموزی نجات آب، انسان و محیط زیست در مدارس استان پیش‌بینی شده است.

ایران در «ایران»

پرونده انتخاب استانداران دولت چهاردهم تا دو هفته دیگر بسته می‌شود

اراک- وزیر کشور گفت: پرونده انتخاب استانداران دولت چهاردهم تا دو هفته دیگر بسته می‌شود. اسکندر مؤمنی روز جمعه در جریان سفر به استان مرکزی برای معارفه استاندار جدید این استان افزود: تاکنون ۲۰ استاندار انتخاب شده‌اند و تا ۲ هفته آینده استانداران جدید استان‌های باقیمانده انتخاب می‌شوند. وی با بیان اینکه در انتخاب استانداران فرقی نداشت چه کسی و از چه قومیت، مذهب و جناح سیاسی باشد، گفت که تنها شایستگی و کارآمدی مورد توجه است.

تراز آب دریاچه ارومیه از سال گذشته بهتر است

ارومیه- معاون هماهنگی امور عمرانی استاندار آذربایجان‌غربی گفت: دریاچه ارومیه نسبت به سال گذشته هم از لحاظ تراز و هم از حیث حجم آب، وضعیت بهتری دارد. یاسر رهبردین اظهار کرد: اکنون تراز دریاچه ارومیه یک هزار و ۲۷۰.۲ متر است و حجم آب موجود در آن به یک میلیارد و ۱۴۰ میلیون مترمکعب رسیده است.

وی اضافه کرد: سطح آبی دریاچه ارومیه اکنون در حدود ۸۵۰ کیلومترمربع است و از لحاظ گستره نیز در مقایسه با سال گذشته در وضعیت بهتری قرار دارد. معاون هماهنگی امور عمرانی استاندار آذربایجان‌غربی به ایرنا گفت: با توجه به بارش‌های مناسب پاییزی و تداوم این بارش‌ها در سال آبی جاری، وزارت نیرو برنامه رهاسازی آب برای کمک به احیای دریاچه ارومیه به سدهای حوضه آبریز این دریاچه را ابلاغ می‌کند.

ارزش ۲۰ هزار میلیارد ریالی زعفران در خراسان شمالی

بجنورد- مدیر امور باغبانی سازمان جهاد کشاورزی خراسان‌شمالی گفت: طلای سرخ از سطح پنج هزار هکتار کشتزار این استان در حال برداشت است که پیش‌بینی می‌شود ۲۹ تن محصول به ارزش بیش از ۲۰ هزار میلیارد ریال تولید شود.

صفدر صفدری گفت: امسال قیمت یک کیلوگرم زعفران به طور متوسط ۷۵۰ میلیون ریال است که با توجه به شرایط بازار احتمال افزایش قیمت نیز وجود دارد. وی افزود: با توجه به کیفیت نگین زعفران قیمت آن بیش از این میزان نیز هست. وی تصریح کرد: به ازای هر یک هکتار کشتزار زعفران برای ۶۰ نفر به صورت مستقیم و غیر مستقیم اشتغال ایجاد خواهد شد و در این ایام حتی از شهرها و استان‌های همجوار نیز نیروی کاری به این شهرستان مراجعه می‌کنند.

آگهی مناقصه عمومی دو مرحله‌ای شماره ۱۴۰۳/۱۲

نوبت اول

بانک رفاه کارگران
REFAH KARGARAN BANK

بانک رفاه کارگران در نظر دارد نسبت به واگذاری خدمات تعمیر، سرویس و نگهداری سخت افزاری و نرم افزاری (با تأمین قطعه) تعداد ۸۳۶ دستگاه خودپرداز مارک GRG به مدت دو سال منصوب در واحدهای بانک در سراسر کشور از طریق برگزاری مناقصه عمومی به شرکت‌های واجدشرایط اقدام نماید. داوطلبان شرکت در مناقصه میتوانند از تاریخ انتشار این آگهی حداکثر تا پایان وقت اداری روز پنجشنبه مورخ ۱۴۰۳/۰۸/۲۴ با در دست داشتن معرفی‌نامه کتبی مشتمل بر درج شماره شناسه ملی (اشخاص حقوقی) به همراه کد ملی (اشخاص حقیقی) و یک فقره فیش بانکی به مبلغ ۲،۰۰۰،۰۰۰ ریال واریز شده به حساب شماره ۵۰۰۰۰۱۴ به‌نام اداره حسابداری نزد شعبه‌پردیس بانک رفاه کارگران در ساعات اداری (روزهای شنبه تا چهارشنبه ۰۷:۰۰ الی ۱۵:۰۰ و روزهای پنج‌شنبه ۰۷:۰۰ الی ۱۳:۰۰) به اداره تدارکات بانک به آدرس: تهران، بلوار کشاورز، روبروی بیمارستان پارس، پلاک ۱۵۲، ساختمان بانک رفاه کارگران، طبقه ششم، گروه کارشناسی مناقصات مراجعه و اوراق مناقصه را دریافت نمایند. شایان ذکر است سپرده شرکت در مناقصه به میزان ۲۵،۰۸۰،۰۰۰،۰۰۰ ریال (بیست و پنج میلیارد و هشتاد میلیون ریال) می‌باشد که می‌بایست به صورت وجه نقد واریزی به حساب فوق یا ضمانتنامه بانکی معتبر ارائه گردد.

شمناً پاکتهای «الف» و «ب» مناقصه در ساعت ۹:۰۰ صبح روز چهارشنبه مورخ ۱۴۰۳/۰۹/۰۷ توسط اعضای محترم کمیسیون معاملات بانک در سالن جلسات بانک واقع در تهران، خیابان ولیعصر (عج)، پایین‌تر از میدان ونک، پلاک ۲۵۸۴، طبقه منفی یک مفتوح خواهد گردید.

بانک رفاه کارگران - اداره تدارکات

آگهی مناقصه عمومی دو مرحله‌ای شماره ۱۴۰۳/۱۳

نوبت اول

بانک رفاه کارگران
REFAH KARGARAN BANK

بانک رفاه کارگران در نظر دارد نسبت به واگذاری خدمات تعمیر، سرویس و نگهداری (با تأمین قطعات یدکی) جانمایی و جابجایی ۵۱۷ دستگاه خودپرداز مارک NCR به مدت دو سال منصوب در واحدهای بانک در سراسر کشور از طریق برگزاری مناقصه عمومی به شرکت‌های واجد شرایط اقدام نماید. داوطلبان شرکت در مناقصه می‌توانند از تاریخ انتشار این آگهی حداکثر تا پایان وقت اداری روز پنج‌شنبه مورخ ۱۴۰۳/۰۸/۲۴ با در دست داشتن معرفی‌نامه کتبی مشتمل بر درج شماره شناسه ملی (اشخاص حقوقی) به همراه کد ملی (اشخاص حقیقی) و یک فقره فیش بانکی به مبلغ ۲،۰۰۰،۰۰۰ ریال واریز شده به حساب شماره ۵۰۰۰۰۱۴ به نام اداره حسابداری نزد شعبه پردیس بانک رفاه کارگران در ساعات اداری (روزهای شنبه تا چهارشنبه ۰۷:۰۰ الی ۱۵:۰۰ و روزهای پنج‌شنبه ۰۷:۰۰ الی ۱۳:۰۰) به اداره تدارکات بانک به آدرس: تهران، بلوار کشاورز، روبروی بیمارستان پارس، پلاک ۱۵۲، ساختمان بانک رفاه کارگران، طبقه ششم، گروه کارشناسی مناقصات مراجعه و اوراق مناقصه را دریافت نمایند. شایان ذکر است سپرده شرکت در مناقصه به میزان ۱۵،۵۱۰،۰۰۰،۰۰۰ ریال (پانزده میلیارد و پانصد و ده میلیون ریال) می‌باشد که می‌بایست به صورت وجه نقد واریزی به حساب فوق یا ضمانتنامه بانکی معتبر ارائه گردد.

شمناً پاکت‌های «الف» و «ب» مناقصه در ساعت ۹:۰۰ صبح روز چهارشنبه مورخ ۱۴۰۳/۰۹/۰۷ توسط اعضای محترم کمیسیون معاملات بانک در سالن جلسات بانک واقع در تهران، خیابان ولیعصر (عج)، پایین‌تر از میدان ونک، پلاک ۲۵۸۴، طبقه منفی یک مفتوح خواهد گردید.

بانک رفاه کارگران - اداره تدارکات

آگهی مناقصه عمومی تک مرحله‌ای

نوبت دوم

شرکت توسعه منابع انرژی توان

شماره (۴/۰۳۰۸/۱۲)

گروه صنعتی شهید حاج امینی وابسته به شرکت توسعه منابع انرژی توان در نظر دارد تدارک و اجرا و نصب دیوار پیش ساخته بتنی به عرض ۴/۳۰ و ارتفاع ۶ متر، به متراژ ۳۰۰ متر، طول ضخامت ۱۲ سانتی متر خود را به‌شرح ذیل از طریق برگزاری مناقصه عمومی تک مرحله‌ای به پیمانکار واجد شرایط واگذار نماید. لذا از کلیه متقاضیان دعوت به‌عمل می‌آید جهت دریافت اسناد و تحویل پاکت‌ها برابر روش ذیل اقدام نمایند.

۱- ارائه رزومه‌کاری و سوابق فعالیت قابل قبول از سوی متقاضیان الزامی است.
۲- تضمین شرکت در مناقصه یک فقره ضمانت‌نامه معتبر بانکی به مبلغ ۱،۹۴۰،۰۰۰،۰۰۰ ریال
۳- تاریخ دریافت اسناد مناقصه از تاریخ چاپ نوبت دوم آگهی (۱۴۰۳/۰۸/۱۹) تا ساعت ۱۴ روز پنج‌شنبه مورخ ۱۴۰۳/۰۸/۲۴ می‌باشد.
۴- آخرین مهلت ارسال اسناد مناقصه تا پایان ساعت ۱۲ روز دوشنبه مورخ ۱۴۰۳/۰۹/۰۵
۵- بهای اوراق مناقصه مبلغ ۱،۰۰۰،۰۰۰ ریال واریز به‌شماره حساب ۰۱۱۷۷۸۰۰۴۳۵۹۰۹، شناسه واریز ۱۲۳۴۵۶۷۸۹۵۱ به‌نام شرکت توسعه منابع انرژی توان نزد بانک سپه
۶- محل دریافت و تحویل اسناد مناقصه شرکت توسعه منابع انرژی توان واقع در کیلومتر ۱۸ آزادراه تهران- ساوه، خروجی صباشهر به شهریار، شرکت توسعه منابع انرژی، گروه صنعتی شهید حاج امینی، مدیریت بازرگانی، تلفن: ۱۴-۰۲۱۵۶۵۷۴۹۱۳
۷- هزینه دو نوبت انتشار آگهی به‌عهده برنده مناقصه خواهد بود.
۸- شرکت توسعه منابع انرژی (گروه صنعتی شهید حاج امینی) در رد یا قبول پیشنهاد مختار می‌باشد.
۹- سایر اطلاعات در اسناد مناقصه مندرج می‌باشد. جهت اطلاعات بیشتر با شماره‌های ۱۴-۰۲۱۵۶۵۷۴۹۱۳ تماس حاصل فرمایید.
۱۰- دریافت اسناد مناقصه با ارائه معرفی‌نامه کتبی صورت می‌پذیرد.

مدیریت بازرگانی گروه صنعتی شهید حاج امینی

آگهی تجدید مناقصه عمومی یک مرحله‌ای تهیه، طبخ و توزیع غذای گرم کارکنان عملیاتی انبارهای نفت و مرکز سوختگیری هواپیمایی ارومیه

نوبت دوم

(با شماره فراخوان ۲۰۰۳۰۹۲۳۲۱۰۰۰۱۱ در سامانه ستاد)

شرکت ملی پخش فرآورده‌های نفتی ایران
منطقه ارومیه

دستگاه مناقصه‌گزار: شرکت ملی پخش فرآورده‌های نفتی ایران- منطقه ارومیه
به نشانی ارومیه، خیابان کاشانی، نبش کوی تمدن، شرکت ملی پخش فرآورده‌های نفتی ارومیه

۱	موضوع تجدید مناقصه	تهیه، طبخ و توزیع غذای گرم کارکنان عملیاتی انبارهای نفت و مرکز سوختگیری هواپیمایی ارومیه در سال ۱۴۰۴-۱۴۰۳
۲	مدت اجرای قرارداد	یکسال شمسی
۳	تضمین شرکت در فرآیند ارجاع کار	ارائه ضمانت‌نامه بانکی (از بانک‌های معتبر با تاریخ اعتبار سه‌ماهه) و یا واریز نقدی مبلغ تضمین به‌میزان ۲/۳۸۴/۶۷۱/۱۵۸ ریال به‌حساب شماره ۲۱۷۲۵۸۸۰۵۲۰۰۸ نزد بانک ملی شعبه شرکت نفت ارومیه به‌نام شرکت ملی پخش فرآورده‌های نفتی منطقه ارومیه. (در صورت واریز نقدی تضمین، باید فیش واریزی تحویل امور مالی منطقه ارومیه شده و رسید وجه را از امور مالی اخذ و پس از بارگذاری در سامانه ستاد، آن را در پاکت الف قرار دهند). ضمناً پاکت تضمین را به‌صورت لاک و مهر و امضا شده تحویل دبیرخانه شرکت نفت منطقه ارومیه نمایند. (شناسه منطقه ۱۴۰۰۷۴۷۸۱۸۰)
۴	تاریخ انتشار فراخوان در سامانه ستاد	روز چهارشنبه مورخ ۱۴۰۳/۰۸/۱۶
۵	مهلت دریافت اسناد از سامانه ستاد	تا ساعت ۱۴ روز شنبه مورخ ۱۴۰۳/۰۸/۱۹
۶	مهلت زمانی ارسال پیشنهادات	تا ساعت ۱۰ صبح روز سه‌شنبه مورخ ۱۴۰۳/۰۸/۲۹
۷	محل و نحوه دریافت و تسلیم پیشنهادات	کلیه مراحل برگزاری فراخوان از دریافت و تحویل اسناد فراخوان تا بازگشایی پاکت‌ها از طریق درگاه سامانه تدارکات الکترونیکی دولت (ستاد) به آدرس www.setadiran.ir انجام خواهد شد.
۸	شرایط متقاضیان	- ارائه تصویرگواهی صلاحیت درامور آشپزخانه و رستوران دارای اعتبار زمانی برای شرکت‌های خدماتی مرتبط با موضوع مناقصه از اداره کل تعاون، کار و رفاه اجتماعی استان آذربایجان غربی و یا تصویر گواهی و مجوز فعالیت از صنف رستوران داران برای رستوران‌ها و غذاخوری‌ها. - ارائه گواهی‌نامه تأیید صلاحیت ایمنی دارای اعتبار زمانی مرتبط با موضوع مناقصه از اداره کل تعاون، کار و امور اجتماعی استان. - ارائه تصویر کارت ملی و شناسنامه مدیر عامل و اعضا هیأت‌مدیره شرکت و تصاویر کلیه صفحات اساسنامه شرکت، آگهی تأسیس وآخرین تغییرات شرکت در روزنامه رسمی، کد اقتصادی و شناسه ملی شرکت. - ارائه اصل گواهی امضای صادر شده از دفاتر اسناد رسمی طبق آگهی آخرین تغییرات در روزنامه رسمی برای نفراتی که مجاز به امضای اسناد تعهد آور می‌باشند، الزامی است. - در صورت نیاز به خرید کالا و مصالح توسط پیمانکار، قیمت‌ها متناسب با کالای ساخت داخل با لحاظ کیفیت ارائه گردد (خرید کالای خارجی که مشابه تولید داخلی دارد، ممنوع می‌باشد).
۹	زمان و مکان جلسه بازگشایی پاکت‌ها	ساعت ۱۱ روز سه‌شنبه مورخ ۱۴۰۳/۰۸/۲۹ در اتاق جلسات ستاد منطقه ارومیه (مناقصه‌گران یا نمایندگان آنها می‌توانند با ارائه معرفی‌نامه رسمی در جلسه گشایش پیشنهادهای مالی پاکت ج حضوریابند.)
۱۰	تاریخ اعتبار پیشنهادات	سه ماه بعد از بازگشایی پاکات نرخ
۱۱	تعداد پیشنهاد جهت بازگشایی پاکات	۱ مناقصه‌گر
۱۲	زمان و مکان جلسه توضیح و تشریح اسناد	ساعت ۹ صبح روز شنبه مورخ ۱۴۰۳/۰۸/۲۶ در اتاق جلسات ستاد منطقه ارومیه

اطلاعات تماس و آدرس دستگاه: ارومیه - خیابان کاشانی - نبش کوی تمدن - شرکت ملی پخش فرآورده‌های نفتی منطقه ارومیه - کدپستی: ۵۷۱۵۶-۶۳۳۷۳ تلفن: ۲۷-۰۴۴۳۳۴۷۵۹۲۴ نمابر: ۳۳۴۶۷۷۷۱

روابط عمومی شرکت ملی پخش فرآورده‌های نفتی منطقه ارومیه

۱۸۲۱۷۱۷

تجدید آگهی ارزیابی کیفی مناقصه ۰۲۱۳۰

نوبت دوم

شرکت ملی نفت ایران
مدیریت اکتشاف

موضوع: پروژه تکمیل حفاظت الکترونیک انبار کوار
شماره ستاد: ۲۰۰۳۰۹۲۹۲۱۰۰۰۰۷۰

مدیریت اکتشاف - شرکت ملّی نفت ایران در نظر دارد موضوع مناقصه فوق‌الذکر با مشخّصات و شرایط کلّی زیر از طریق برگزاری مناقصه عمومی دومرحله‌ای به شرکت واجد شرایط واگذار نماید.

برآورد مناقصه ۳۷۹،۰۰۵،۶۰۸،۶۷۱ ریال می‌باشد.

الف) شرح خدمات مورد نیاز: پروژه تکمیل حفاظت الکترونیک انبار کوار
ب) مدت زمان اجرای پیمان: ۱۲ ماه
ج) محل انجام خدمات: شهرستان کوار
د) شرایط مناقصه‌گر:
۱- ارائه صورت‌های مالی حسابرسی شده سال ۱۴۰۱ و بعد
۲- گواهی‌نامه تأیید صلاحیت ایمنی پیمانکاری معتبر صادر شده توسط وزارت تعاون، کار و رفاه اجتماعی
۳- تکمیل نمودن فرم خود اظهاری اعلام کارهای در دست اجرا و ظرفیت آماده به‌کار توسط مناقصه‌گر الزامی است. داشتن امکانات و تجهیزات مناسب مرتبط با موضوع مناقصه و نیروی انسانی باتجربه.
۴- ثبت‌نام در سامانه جامع تجارت ایران (جام) به نشانی «ntsw.ir» به‌منظور فراهم نمودن امکان استعلام و تعیین اصالت صورت‌های مالی حسابرسی شده مناقصه‌گران از سامانه پردیس
۵- مناقصه‌گر لازم است در فهرست مورد تأیید اداره کل توسعه سیستم‌های الکترونیک سازمان حراست صنعت نفت باشد
۶- گواهی شورای عالی انفورماتیک با حداقل رتبه ۱ در یکی از زمینه‌های خدمات پشتیبانی، شبکه و امنیت
۷- داشتن توانایی ارائه تضمین شرکت در فرآیند ارجاع کار به مبلغ ۱۸،۹۵۰،۲۸۰،۴۳۳ ریال مطابق ضوابط اعلامی از سوی مناقصه‌گزار و قابل استعلام، طبق تصویب‌نامه شماره ۱۲۳۴۰۲/ت۵۰۶۵۹ مورخ ۱۳۹۴/۰۹/۲۲ هیأت محترم وزیران و اصلاحیه‌های بعدی آن
۸- کلیه ضمانت‌نامه‌های ارجاع کار، انجام تعهدات، پیش پرداخت و حسن اجرای کار و دیگر تضامین صادر شده توسط صندوق پژوهش و فن‌آوری صنعت نفت مورد قبول می‌باشد.
۹- ضمانت‌نامه‌های صادره از سوی بانک پاسارگاد مورد پذیرش نمی‌باشند.
۱۰- متقاضیان جهت دریافت اسناد ارزیابی، تکمیل و عودت آن از طریق وبگاه سامانه تدارکات الکترونیکی دولت (ستاد) به آدرس www.setadiran.ir اقدام نمایند. (لازم به ذکر است مناقصه‌گران در صورت عدم عضویت قبلی در سامانه مذکور، مراحل ثبت‌نام در سایت فوق و دریافت گواهی امضا الکترونیکی جهت شرکت در مناقصه و دریافت اسناد را به انجام رسانند.)
- مهلت دریافت استعلام ارزیابی کیفی مناقصه‌گران در سامانه تدارکات الکترونیکی دولت (ستاد): تا ساعت ۱۲ مورخ ۱۴۰۳/۰۸/۲۶
- مهلت تحویل استعلام ارزیابی کیفی در سامانه تدارکات الکترونیکی دولت (ستاد): تا ساعت ۱۲ مورخ ۱۴۰۳/۰۹/۱۰

اسناد مناقصه بین شرکت‌های واجد شرایط که به‌تشخیص مناقصه‌گزار حداقل امتیاز ارزیابی کیفی را کسب می‌نمایند توزیع خواهد گردید.

بدیهی است ارائه مدارک فوق‌الذکر هیچ‌گونه حقی را جهت متقاضیان برای شرکت در مناقصه ایجاد نخواهد کرد. متقاضیان می‌توانند در صورت نیاز به اطلاعات بیشتر در خصوص اسناد مناقصه با تلفن ۸۲۷۰۳۲۰۲-۰۲۱ و در خصوص سامانه تدارکات الکترونیکی دولت (ستاد) با تلفن ۶۱۶۲۲۰۷۸-۰۲۱ تماس حاصل نمایند.

WWW.NIOCEXP.IR
WWW.IETS.MPORG.IR

روابط عمومی مدیریت اکتشاف

۱۸۱۸۹۲۲

خبر

یونسکو برای همکاری با جشنواره چندرسانه‌ای میراث فرهنگی اعلام آمادگی کرد

همکاری مشترک ایران و تاجیکستان برای ثبت جهانی

زیست‌بوم/ جشنواره چندرسانه‌ای شیراز با معرفی و تقدیر از برگزیدگان رشته‌های مختلف به کار خود پایان داد.

سیدرضا صالحی‌امیری وزیر میراث فرهنگی، گردشگری و صنایع دستی گفت: جشنواره چندرسانه‌ای میراث فرهنگی، فرصتی ارزشمند است تا این دارایی غیرقابل تکرار را از منظر دیگر معرفی کنیم تا ارزش این دارایی منحصربه‌فرد به نحو احسن درک شود.

سومین دوره این جشنواره که به همت همکاران محترم معاونت میراث فرهنگی و به میزبانی استان فارس برگزار می‌شود، بستری را برای معرفی و آموزش میراث فرهنگی ایران فراهم آورده و با استفاده از ابزارهای چندرسانه‌ای، پیوند و مواصلت عمیق‌تری بین آحاد جامعه جهت حفاظت و صیانت مطلوب‌تر و مردمی‌سازی آن برقرار می‌سازد. این جشنواره، ابزاری برای تقویت وحدت و همبستگی ملی، معرفی چهره واقعی از ایران اسلامی در جامعه جهانی و مردمی‌سازی و جریان‌سازی امر حفاظت و صیانت از میراث فرهنگی و تاریخی ایران است و امید که شاهد آثار استوار و ثمین آن سطح جامعه باشیم.

صالحی‌امیری گفت: نگاه از دریچه میراث فرهنگی، کرانه واسع و مبسوطی را در نظرها و در ورای جنبه‌های کالبدی آثار می‌گشاید، لذا معرفی صحیح آثار و عناصر فرهنگی می‌تواند پرده از روی آثار تاریخی بردارد تا دلالت‌ها و شهادت‌هایی که در پس پرده پنهان شده‌اند، آشکار شوند و سخن از ناگفته‌ها گویند. چرا که در هر اثر تاریخی، بخشی از فرهنگ ایرانی نهفته است و این روایتگری و بازنمایی است که با به کارگیری رسانه‌ها و فناوری‌های نوین، می‌تواند آحاد جامعه را با حقیقت و عمق این فرهنگ آشنا سازد و به تعبیری میراث فرهنگی، رسانه صادق و بدون تحریف فرهنگ ایرانی اسلامی است. به این معنی که آثار و عناصر برجامانده از پیشینیان، حاوی پیامی است که باید رسانده شود و از قضا همین پیام‌رسانی است که میراث فرهنگی را به ثروت و ارزش تبدیل می‌کند. مادامی که جامعه، پیامی از میراث فرهنگی ایرانی دریافت نکنند، این آثار نقش مؤثری در چرخه حیات این سرزمین ایفا نخواهند کرد.

این جشنواره چهارروزه توجه ینگ اسرانگ، نماینده دفتر یونسکو در تهران را هم به خود جلب کرد تا او در سعدیه از آمادگی یونسکو برای همکاری و کمک به اهداف جشنواره میراث فرهنگی خبر دهد. بهادر نظیر، معاون اول سفیر تاجیکستان در حاشیه این جشنواره گفت: در کارگروه مشترکی برای همکاری در تدوین پرونده‌های مشترک ثبت جهانی تلاش می‌کنیم. وی به برقراری مجدد خط هوایی بین دوشنبه و شیراز و مشهد برای تسهیل سفر گردشگران تأکید کرد و گفت: با پیشینه تمدنی مشترکی که ایران و تاجیکستان دارند، امیدواریم اتفاقات فرهنگی مهمی میان دو کشور رقم بخورد. امسال، سال نخستی است که بخش بین‌الملل جشنواره ایجاد شده است. در این دوره آثار هنرمندان خارجی به صورت غیررقابتی در بخش بین‌الملل جشنواره چندرسانه‌ای میراث فرهنگی حضور دارند و در این بخش ۱۵۴ اثر از ۱۱ کشور در سه بخش «عکس»، «فیلم کوتاه» و «فیلم مستند» به نمایش درمی‌آید.

دولت خبر از توقف مازوت‌سوزی در سه نیروگاه کشور داد

«خاموشی منظم» به جای «تولید سم»

گزارش

زیست‌بوم

با پیگیری‌های رئیس سازمان حفاظت محیط زیست و دستور رئیس جمهور، دولت خبر توقف استفاده از سوخت مازوت را در سه نیروگاه کشور در اراک، کرج و اصفهان داد. خبر توقف را «شینا انصاری» در شبکه مجازی ایکس منتشر کرد. شورای اطلاع‌رسانی دولت این تصمیم را سرآغاز یک سلسله اقدام سخت از سوی دولت برای حل ریشه‌ای ناترازی برق می‌داند.

فاطمه مهاجرانی، سخنگوی دولت هم به این تصمیم واکنش نشان داد و تأکید کرد: می‌توان برای مدت محدودی، «خاموشی منظم» را جایگزین «تولید سم» برای عموم شهروندان کرد.

فاطمه مهاجرانی، در حساب کاربری خود در شبکه اجتماعی ایکس نوشت: «شرط عدالت نیست که برای تولید برق، بخشی از جامعه با جان خود هزینه آن را پرداخت کند. از همین رو به دستور رئیس جمهور، مازوت‌سوزی در سه نیروگاه اراک، کرج و اصفهان که شرایط ویژه‌ای دارند، متوقف می‌شود.

احتمال کاهش تولید برق

محمد جعفر قائم‌پناه، معاون اجرایی رئیس جمهور هم گفت: تصمیم به متوقف شدن مصرف سوخت مازوت ممکن است منجر به کاهش تولید برق در شبکه توزیع و خاموشی شود، اما چاره‌ای نداریم زیرا نمی‌توانیم شاهد مرگ مردم بر اثر آلودگی باشیم.

قائم‌پناه با اشاره به اینکه متأسفانه استفاده از مازوت و آلودگی ناشی از آن، بیماری‌های بسیاری را ایجاد کرده‌اند، گفت: ممکن است ممنوعیت استفاده از مازوت مشکلاتی را برای حوزه‌های مختلف صنعت به خصوص تولید برق ایجاد کند، اما مقرر شده است که وزارت نیرو ساعت‌های خاموشی را تنظیم و طبق برنامه، از قبل اعلام کند و به همین علت، پیشاپیش از همه مردم برای این خاموشی‌ها عذرخواهی می‌کنیم. شینا انصاری رئیس سازمان حفاظت محیط زیست هم دست گذاشت روی یک نقطه قابل تأمل و یادآوری کرد: نباید فقط در نزدیکی فصل سرما به سراغ حل مشکل آلودگی هوا برویم و باید در طول سال نیز این برنامه پیگیری شود. همچنین او از برگزاری جلسه کارگروه ملی کاهش آلودگی هوا خبر داد که در آن جلسه دستگاه‌هایی که در موضوع آلودگی دخیل هستند، در آن حضور داشتند.

جلسه‌ای که به گفته او قرار است هر دو هفته یک بار برگزار شود تا واکنش به آلودگی‌ها به فصل سرد که آلودگی هوا روی زمین سنگینی می‌کند، محدود نشود.

او تمرکز روی آلودگی صنعتی و منابع متحرک در کلانشهرها را نیز از دیگر برنامه‌های دولت چهاردهم اعلام کرد و گفت: با وجود اینکه ۷ سال از قانون هوای پاک و آیین‌نامه‌های اجرایی‌اش گذشته، اما بخش عمده تکالیف محقق نشده است که بنا داریم در دولت چهاردهم با قوت و قدرت این موضوعات را پیگیری کنیم.

باز هم خبر توقف

برای نخستین بار نیست که دولتی تصمیم می‌گیرد مازوت‌سوزی در نیروگاه‌ها را متوقف کند. آمارها از مرگ ناشی از آلودگی هوا در ایران تا ۴۵ هزار نفر در سال خبر می‌دهد. با وجود این، دولت‌های گذشته به رغم اعلام ممنوعیت و به دلیل ناترازی انرژی نتوانستند جلوی استفاده از مازوت را بگیرند. برای مثال دی ماه سال ۱۴۰۰ بود که رئیس وقت سازمان حفاظت محیط زیست از ممنوعیت استفاده از مازوت در نیروگاه‌های کشور خبر داد.

همچنین آذر ۱۴۰۱ بود که معاون وقت مرکز ملی هوا و تغییر اقلیم سازمان حفاظت محیط زیست ایران از تشکیل پرونده قضایی برای نیروگاه‌هایی که ممنوعیت مازوت را شکسته بودند، اطلاع داد و نیروگاه‌ها هم به جای نصب سیستم کنترلی به‌دنبال حذف ماده ۱۳ هوای پاک رفتند! این ماده تنها در صورتی به وزارت نیرو اجازه مصرف مازوت را می‌دهد که نیروگاه‌ها روی خروجی‌های خود سیستم کنترل آلودگی هوا نصب کنند.

آن روزها سازمان حفاظت محیط زیست گفت که رأساً نمی‌تواند نیروگاه‌های متخلف را پلمب کند و کار را به قوه قضائیه، سازمان بازرسی و دولت می‌سپارد، زیرا آنها براساس شرایط تصمیم می‌گیرند، اما در نهایت استفاده از مازوت ادامه یافت. حالا دولت چهاردهم اعلام کرده که سلامت مردم را در اولویت قرار داده است و سلسله فعالیت‌هایی را برای رفع ناترازی در دستور کار دارد. باید ماند و دید.

شینا انصاری: با وجود این که ۷ سال از قانون هوای پاک و آیین نامه‌های اجرایی‌اش گذشته بخش عمده تکالیف محقق نشده است. در دولت چهاردهم با قوت و قدرت موضوعات را پیگیری خواهیم کرد

نوبت اول

آگهی مناقصه عمومی دو مرحله‌ای

شماره مناقصه ۲۶-۰۱-۲-۰۲-۱۲۱-۱۴۰۳

نام دستگاه مناقصه‌گزار: شرکت سهامی خاص سنگ آهن مرکزی ایران

- موضوع مناقصه: خرید بیست و چهار ردیف تجهیزات سرور و سوئیچ

- مبلغ و نوع سپرده شرکت در مناقصه: مبلغ ۴،۰۰۰،۰۰۰،۰۰۰ ریال (چهار میلیارد ریال) به‌صورت:

الف) ضمانت‌نامه بانکی

ب) ضمانت‌نامه‌های صادر شده از سوی مؤسسات اعتباری غیر بانکی که دارای مجوز لازم از طرف بانک مرکزی جمهوری اسلامی ایران هستند.

ج) وجه نقد واریز به‌حساب سیبا مناقصه‌گزار ۰۱۰۵۱۸۱۷۶۶۰۰۹ نزد بانک ملی ایران شعبه آهنشهر کد ۳۵۶۵

د) انواع اوراق مشارکت در وجه شرکت سنگ آهن مرکزی ایران سهامی خاص قابل وصول در کلیه بانک ها

- زمان دریافت اسناد: از تاریخ ۱۴۰۳/۰۸/۱۹ لغایت ۱۴۰۳/۰۹/۰۲

- محل تحویل اسناد مناقصه: یزد - میدان امام حسین (ع) - ابتدای بلوار شهید بهشتی - شرکت سنگ آهن مرکزی ایران - دبیر خانه کمیسیون معاملات - تلفن تماس (۰۳۵-۳۶۲۸۵۶۳۰)

- زمان تحویل اسناد مناقصه: تا پایان وقت اداری (ساعت ۱۴) مورخ ۱۴۰۳/۰۹/۲۴

- نحوه دریافت اسناد: به‌صورت اینترنتی بر اساس شرایط مندرج در سایت WWW.ICIOC.IR

ضمناً جهت کسب اطلاعات بیشتر با شماره تلفن ۳۱۴۵۴۹۸۰-۰۳۵-۳۱۴۵۴۴۸۵ تماس حاصل نمایید.

شرکت سهامی خاص سنگ آهن مرکزی ایران

آگهی مناقصه عمومی

نوبت دوم — با اخذ سپرده

درخواست شماره: RHS-9436501-T34

موضوع آگهی:

خرید PARTS FOR AEG GENERATOR

برای کسب اطلاعات بیشتر به سایت این شرکت WWW.BAORCO.IR مراجعه نمایید.

روابط عمومی و امور بین‌الملل

آگهی مناقصه عمومی

نوبت دوم — با اخذ سپرده

درخواست شماره: RHS-0347510-T11

موضوع آگهی:

خرید انواع شیرآلات صنعتی

برای کسب اطلاعات بیشتر به سایت این شرکت WWW.BAORCO.IR مراجعه نمایید.

روابط عمومی و امور بین‌الملل

نوبت دوم — کد فراخوان در پایگاه ملی مناقصات: ۵۳/۱۸۳/۶۱۳

آگهی تجدید مناقصه عمومی یک مرحله‌ای تدارک اقلام توتونی شرکت دخانیات ایران مورد نیاز سال ۱۴۰۳

شرکت دخانیات ایران در نظر دارد، نسبت به تدارک اقلام توتونی خود از طریق برگزاری تجدید مناقصه عمومی یک مرحله‌ای اقدام نماید. لذا از کلیه متقاضیان واجد شرایط دعوت به‌عمل می‌آید از تاریخ ۱۴۰۳/۰۸/۱۶ تا پایان وقت اداری ۱۴۰۳/۸/۲۴ پس از واریز مبلغ دو میلیون ریال به‌حساب شماره ۴۷۰۰۰۷۰۱۳۶۶۰۹ به‌نام شرکت دخانیات ایران نزد بانک پارسیان شعبه آزادی به آدرس تهران- خیابان قزوین- شرکت دخانیات ایران- اداره آموزش - طبقه اول - مدیریت دفتر دبیرخانه کمیسیون معاملات مراجعه و یا پس از ثبت‌نام در پایگاه ملی اطلاع‌رسانی مناقصات به آدرس https://iets.mporg.ir اسناد مناقصه را به‌صورت رایگان دریافت نمایند.

کلیه متقاضیانی که فاقد نمونه/محموله تأیید شده در بازه دو سال اخیر می‌باشند، می‌بایست از مورخ ۱۴۰۳/۰۸/۱۶ لغایت ۱۴۰۳/۹/۸ به ارائه نمونه به میزان قید شده در اسناد، اقدام و به آدرس این شرکت واقع در تهران، میدان قزوین، خیابان قزوین، ساختمان شهید گلچین، طبقه اول، مدیریت دفتر مرکزی حراست ارسال نمایند. مشخصات کامل و دقیق فروشنده می‌بایست بر روی نمونه‌ها درج شده باشد.

- مهلت ارائه پیشنهادات و تحویل مدارک و پاکات مناقصه به دبیر خانه دفتر مرکزی حراست واقع در ساختمان شهید گلچین، طبقه اول تا آخر وقت اداری مورخ ۱۴۰۳/۹/۲۶ می‌باشد.
- تاریخ و محل بازگشایی پاکات پیشنهادی، ساعت ۱۰ صبح مورخ ۱۴۰۳/۹/۲۸ واقع در تهران: میدان قزوین - خیابان قزوین- شرکت دخانیات ایران - سالن اجتماعات امام علی(ع) می‌باشد.
- متقاضیان شرکت در هر ردیف از اقلام تجدید مناقصه می‌توانند مطابق با تضامین مندرج در جدول ذیل به ارائه تضمین شرکت در مناقصه در همان ردیف اقدام و در همان ردیف نسبت به ارائه پیشنهاد قیمت اقدام نمایند.
- هزینه درج کل آگهی روزنامه تا سقف مبلغ سیصد میلیون ریال بر عهده برندگان مناقصه به تناسب تعداد ردیف‌های برنده شده خواهد بود.
- در صورت عدم مطابقت نمونه با مشخصات فنی اعلامی، امکان اصلاح و ارسال مجدد نمونه در طول بازه زمانی ارسال اولیه نمونه‌ها از سوی مناقصه‌گر به مدیریت دفتر مرکزی حراست وجود خواهد داشت.
- شایان ذکر می‌باشد مبنای مقایسه قیمت‌ها CFR بندرعباس تعیین می‌گردد.

جدول مشخصات و میزان تضمین شرکت در تجدید مناقصه تدارک اقلام توتونی مورد نیاز سال ۱۴۰۳

ردیف	شرح مواد اولیه	مقادیر مناقصه/ کیلوگرم	تضمین شرکت در مناقصه/ریال
۱	بارلی ایتالیا (پوزسیون۱)	۱۳۸،۶۰۰	۳۳،۵۶۰،۰۰۰،۰۰۰
۲	بارلی مالاوی (پوزسیون ۲)	۱۵۸،۴۰۰	۳۳،۱۳۰،۰۰۰،۰۰۰
۳	بارلی برزیل (پوزسیون ۳)	۱۳۶،۸۰۰	۳۳،۲۹۰،۰۰۰،۰۰۰
۴	بارلی برزیل (پوزسیون ۴)	۷۹،۲۰۰	۲۴،۶۰۰،۰۰۰،۰۰۰
۵	بارلی برزیل (پوزسیون ۵)	۱۳۸،۶۰۰	۳۳،۶۰۰،۰۰۰،۰۰۰
۶	ویرجینیای آفریقا (پوزسیون ۷)	۵۹،۴۰۰	۲۰،۴۰۰،۰۰۰،۰۰۰
۷	ویرجینیای برزیل (پوزسیون ۸)	۱۵۸،۴۰۰	۳۵،۴۱۰،۰۰۰،۰۰۰
۸	ویرجینیای چین (پوزسیون ۱۰)	۹۱،۲۰۰	۲۴،۵۰۰،۰۰۰،۰۰۰
۹	ویرجینیای چین (پوزسیون ۱۱)	۲۰۵،۲۰۰	۳۹،۲۰۰،۰۰۰،۰۰۰
۱۰	ویرجینیای برزیل (پوزسیون۱۲)	۲۷۷،۲۰۰	۵۲،۶۰۰،۰۰۰،۰۰۰
۱۱	ویرجینیای برزیل (پوزسیون ۱۳)	۱۵۸،۴۰۰	۳۵،۵۰۰،۰۰۰،۰۰۰
۱۲	ویرجینیای برزیل (پوزسیون ۱۴)	۷۹،۲۰۰	۲۴،۱۰۰،۰۰۰،۰۰۰
۱۳	ویرجینیای برزیل (پوزسیون ۱۷)	۱۷۸،۲۰۰	۳۸،۳۰۰،۰۰۰،۰۰۰
۱۴	بارلی تایلند	۲۷۷،۲۰۰	۵۰،۶۰۰،۰۰۰،۰۰۰
۱۵	هموژنیزه خارجی slurry	۲۳۷،۶۰۰	۲۶،۳۰۰،۰۰۰،۰۰۰
	هموژنیزه خارجی paper		۲۹،۸۰۰،۰۰۰،۰۰۰

(درصورت نیاز به راهنمایی با شماره تلفن‌های ۵۱۲۶۱۹۲۰-۵۱۲۶۱۶۵۱ تماس حاصل فرمایید.)

مدیریت ارتباطات و امور بین‌الملل شرکت دخانیات ایران

فراخوان تجدید مناقصه عمومی یک مرحله‌ای

نوبت دوم

۱- مناقصه گزار: شرکت مادر تخصصی بازرگانی دولتی ایران به نشانی تهران میدان جهاد شماره ۱۲ به شماره ثبت: ۲۵۵۲۰ و شناسه: ۱۰۱۰۰۷۰۹۸۲۶

۲- موضوع مناقصه: خرید ۲۰۰ عدد All In One با مشخصات ذیل:

- CPU: Intel Core i5 Gen12 / نسل ۱۲
- Display: 24" IPS Panel LED Backlight (1920×1080 FHD), A+ Grade / ۲۴ اینچ
- Ram: 8 GB DDR4 Dual channel / قابلیت ارتقا تا ۳۲ گیگ
- Graphics: Intel * UHD Graphics
- Storage: SSD M.2 512Gb / NVMe PCIe
- I/O: 4x USB3.1, Lan100/1000 , Audio Out, MIC in, HDMI Out/ پورت‌های مورد نیاز
- Built-in Webcam + Mic & Speaker
- Wireless Mouse and Keyboard
- Microsoft Windows 11 Fully Support

۳- برآورد مناقصه: ۸۰،۰۰۰،۰۰۰،۰۰۰ ریال

۴- زمان، مهلت و نشانی دریافت اسناد: متقاضیان می‌توانند اسناد مناقصه را از تاریخ بارگذاری و همچنین انتشار آگهی تا مورخ ۱۴۰۳/۸/۲۳ از طریق درگاه سامانه تدارکات الکترونیکی دولت به نشانی www.setadiran.ir دریافت نمایند.

۵- هزینه تهیه اسناد: واریز مبلغ ۵۰۰/۰۰۰ ریال به حساب بانک مرکزی به شماره شبا IR ۷۵۰۱۰۰۰۰۴۰۰۱۰۵۸۲۰۴۰۰۵۹۱۱ و شناسه ۳۹۷۰۵۸۲۸۲۲۹۴۲۱۰۰۵۵۹۱۰۰۰۰۰۰۰۰۰۰ قابل واریز در کلیه شعب بانک‌ها بصورت پایا

۶- مدت اعتبار پیشنهادها: سه ماه از تاریخ تحویل پاکات می باشد.

۷- مبلغ و نوع تضمین شرکت در مناقصه: واریز وجه نقد به مبلغ ۴،۰۰۰،۰۰۰،۰۰۰ ریال بعنوان سپرده شرکت در مناقصه به حساب شماره IR ۳۹۰۱۰۰۰۰۴۰۰۱۰۵۸۲۰۶۳۷۳۷۴۷ خزانه نزد بانک مرکزی جمهوری اسلامی ایران به نام شرکت مادر تخصصی بازرگانی دولتی ایران و یا ضمانتنامه بانکی بلاقید و شرط ۳ ماهه با تمدید اعتبار ۳ ماه دیگر

۸- زمان و محل گشایش پیشنهادها: ساعت ۱۳ روز چهارشنبه مورخ ۱۴۰۳/۹/۷ در محل شرکت به نشانی: تهران- خیابان فاطمی- نبش حجاب- شماره ۲۲۵- شرکت مادر تخصصی بازرگانی دولتی ایران (ساختمان شماره ۲)- طبقه دوم سالن جلسات خواهد بود.

۹- نحوه تکمیل و تنظیم پاکات مناقصه: مناقصه گران می بایست بر طبق شرایط و دستور العمل شرکت در مناقصه نسبت به تکمیل و تنظیم و ارسال پاکات اقدام نمایند.

۱۰- زمان و نحوه ارسال پاکات مناقصه: مناقصه گران می بایست اسناد مناقصه شامل پاکات الف و ب و ج را تا پایان وقت اداری روز سه‌شنبه مورخ ۱۴۰۳/۹/۶ در سامانه تدارکات الکترونیکی دولت به آدرس www.setadiran.ir بارگذاری نمایند و در عین حال فیزیک پاکت الف را تا تاریخ فوق به نشانی تهران- میدان جهاد- شماره ۱۲- شرکت مادر تخصصی بازرگانی دولتی ایران - طبقه هفتم - دبیرخانه محرمانه حراست تحویل و رسید دریافت نمایند.

۱۱- مناقصه گران در صورت عدم عضویت قبلی در سامانه تدارکات الکترونیکی دولت (ستاد) می بایست مراحل ثبت نام در سایت www.setadiran.ir را انجام و گواهی امضای الکترونیکی دریافت نمایند.

۱۲- متقاضیان شرکت در مناقصه در صورت نیاز به اطلاعات بیشتر می‌توانند با شماره تلفن ۸۴۳۹۹۷۴۲ تماس حاصل نمایند. ضمناً اطلاعات تماس سامانه ستاد جهت انجام مراحل عضویت در سامانه به شرح زیر می باشد.

- مرکز تماس: ۴۱۹۳۴-۰۲۱ - دفتر ثبت نام: ۸۸۹۶۹۷۳۷ و ۸۵۱۹۳۷۶۸
- اطلاعات تماس دفاتر ثبت نام سایر استان‌ها، در سایت سامانه بخش «ثبت نام/ پروفایل تامین کننده / مناقصه گر» موجود است.

شرکت مادر تخصصی بازرگانی دولتی ایران

علی محمدی / ایران

معاون آموزشی دانشگاه علامه به «ایران» خبر داد

جذب دانشجویان در دانشگاه با ارزیابی مهارتی

گزارش خبری

غزل رضایی‌ثانی
خبرنگار

وزارت علوم در صدد آموزش دانشجویان بر پایه مهارت در دانشگاه‌هاست. در همین خصوص علی آدمی معاون آموزشی دانشگاه علامه طباطبایی در گفت‌وگو با «ایران» درباره مهارت محور کردن دانشگاه‌ها بیان کرد: بحث مهارت‌آموزی از جمله مباحثی بوده که در اسناد توسعه ذکر شده است، بر اساس سند توسعه هفتم یک سری الزامات وجود دارد که تأکید می‌کند آمایش بر اساس مهارت صورت بگیرد. شاید قبلاً هم مهارت آموزشی مطرح شده بود اما مهارت آموزی محور اصلی در حوزه آموزش نبود. اکنون مهارت محوری، در حال تبدیل شدن به یک سند اصلی و محوری است که تمام آمایش‌ها از رشته تحصیلی گرفته تا استاد دانشگاه و برنامه‌ریزی‌ها باید بر اساس این نوع مهارت‌ها باشد. لذا فکر می‌کنم همین که وزارت علوم روی بحث مهارت تمرکز دارد، نشان می‌دهد ما امروز نیازمند آموزش مهارت‌محور هستیم. وی افزود: آموزش زمانی برای ما مهم و کارآمد است که همراه با مهارت باشد. اگر این را جا بیندازیم مشکل اشتغال و دانش‌آموختگان حل خواهد شد. آدمی در پاسخ به این سؤال که اما سال‌هاست بحث مهارت‌آموزی در دانشگاه‌ها تکرار می‌شود و ما انتظار داریم اکنون نتیجه آن را ببینیم، گفت: بله پیشتر هم این موضوع مطرح بوده است اما اکنون خیلی جدی‌تر نسبت به گذشته درباره آن صحبت می‌شود. در حال حاضر به موضوع مهارت آموزی در اسناد بالا دستی توجه دقیق‌تری شده است و از الان به بعد اگر قرار است دانشجویی جذب شود باید این بررسی صورت بگیرد که آیا دانشجو توانایی آموزش مهارت را دارد یا نه؟

ارائه کارنامه مهارتی به دانشجویان

معاون آموزشی دانشگاه علامه طباطبایی درباره ارائه کارنامه مهارتی به دانشجویان گفت: ما در دانشگاه علامه یک کارنامه مهارتی به غیر از کارنامه آموزشی برای دانشجویان در نظر گرفته‌ایم. یعنی الان دانشجویان ما یک کارنامه مهارتی در اختیار دارند که به رقابت برای شغل‌یابی به آنها کمک می‌کند. مهارت‌های عمومی، فن بیان، مدیریت استرس، مدیریت زمان و مهارت‌های اختصاصی که خود گروه‌های آموزشی به ما اعلام کرده‌اند که به آن نیاز دارند، در دستور کار ماست و حتی برای آن کلاس برگزار می‌شود.

استقبال دانشجویان از کارگاه‌های مهارتی

آدمی در پایان خاطرنشان کرد: اکنون دانشجویان ما با این مهارت شغل‌های متناسب با شأن و رشته خود را پیدا می‌کنند. وقتی به بازار کسب و کار و تمام تکنیک‌ها و مهارت‌ها تأکید می‌کنیم یعنی در واقع دانشجو را مجهز می‌کنیم تا پس از فارغ التحصیلی شغل خود را پیدا کند. اما این کارگاه‌های مهارتی ما با استقبال فوق‌العاده روبه‌رو شده است و نشان می‌دهد ما در بحث مهارت‌آموزی حرکت درستی داشته‌ایم.

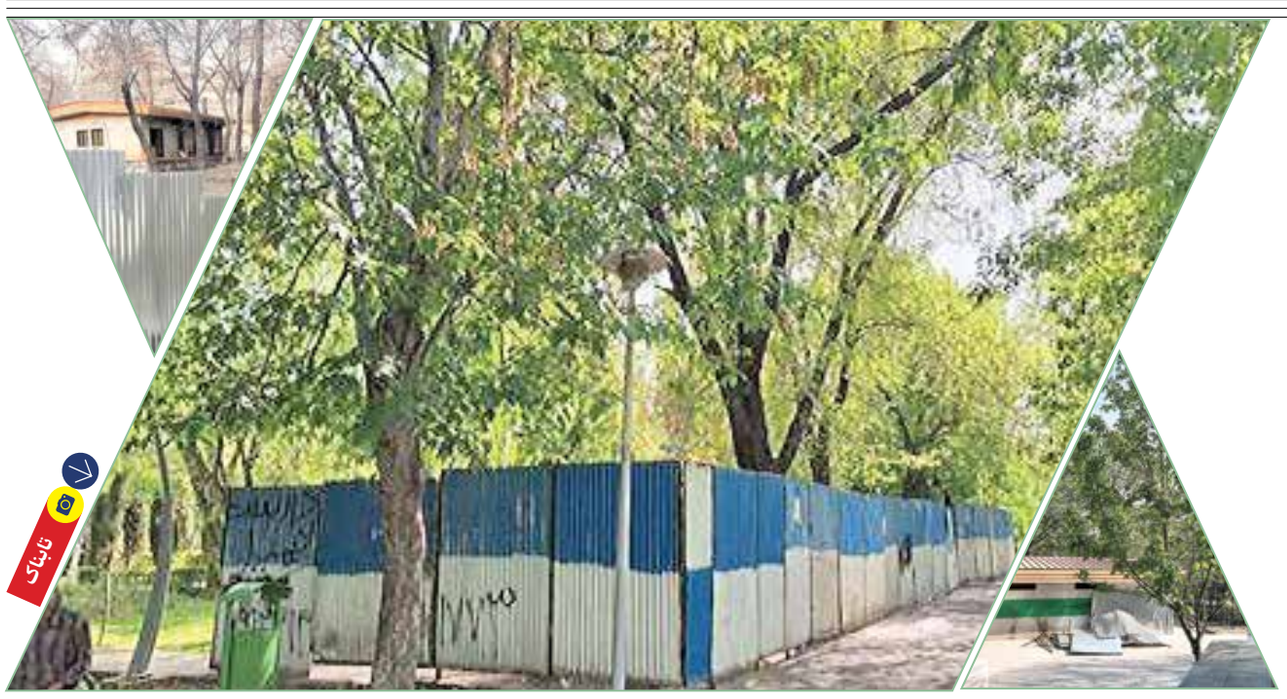
تابناک

گزارش «ایران» از ساخت و ساز در محوطه پارک‌ها و فضای سبز شهری

شهرم را سبز می‌خواهم

گزارش

مهسا قوی قلب
خبرنگار

موضوع ساخت و ساز در پارک‌ها و فضای سبز هر از چندگاهی ذهن شهروندان را به خود درگیر می‌کند. دیدن داربست‌هایی که محوطه‌ای از پارک یا فضای سبز شهری را احاطه کرده‌اند، خبر از ساخت و ساز جدیدی می‌دهد. تصویری که نه تنها چهره شهر و فضایی را که باید سبب تلطیف روحیه و روان مردم شود، زشت می‌کند، بلکه علامت سؤال بزرگ و نگرانی بی‌حدی را نیز میهمان شهرنشینان می‌کند. این مسأله بویژه در شهرهای بزرگ مانند پایتخت هرچند وقت یکبار پیش آمده و آزردگی خاطر شهروندان را با خود به دنبال دارد.

مدیرعامل سازمان بوستان‌ها و فضای سبز شهرداری تهران با اشاره به اینکه حتی یک سانت ساخت و ساز در محدوده پارک‌ها ممنوع است، به «ایران» می‌گوید: حق ساخت و ساز در هیچ بوستانی وجود ندارد و این امر، مصوبه شورای شهر است. تنها ممکن است در پارک‌ها سرویس‌های بهداشتی یا اماکن خاص مانند نمازخانه آن هم با حفظ طراحی پارک و باتوجه به وسعت بوستان‌ها ساخته شود.

به گفته علی محمد مختاری، بر اساس ضوابط موجود، در مجموعه‌های تفریحی نیز تنها می‌توان برای خدمات پشتیبان از جمله خدمات فرهنگی و تجاری، رفاهی یا اماکن استقرار نگهبان‌ها و نیروهای مراقبتی پارک‌ها ساخت و ساز انجام داد، آن هم در صورتی که رابطه معناداری با فضای سبز داشته باشد. در صورتی هم که در بوستانی دستگاه‌های ورزشی یا فضای بازی کودکان یا احداث مکان‌هایی برای رفاه حال شهروندان ساخته می‌شود، در منطقه‌ای که پوشانده شده باید با بنر به مردم اطلاع‌رسانی درست شود.

اطلاع‌رسانی فوری

او با تأکید بر اینکه پیش از احداث پارک هرگونه ساخت و ساز باید از پیش مشخص باشد، اضافه می‌کند: در صورت مشاهده هرگونه ساخت و ساز خارج از عرف مردم می‌توانند با شماره ۱۳۷ تماس گرفته و مورد را اطلاع دهند تا مسئولان در اولین فرصت به صورت فوری، موضوع را رسیدگی و پیگیری کنند.

کمبود واکسن اطفال نداریم

ایران: حسین کرمانپور سرپرست مرکز روابط عمومی و اطلاع‌رسانی وزارت بهداشت، درمان و آموزش پزشکی، با انتشار توئیتی روی شبکه اجتماعی ایکس، به خبر کمبود واکسن اطفال در سیستان و بلوچستان واکنش نشان داد و نوشت: در حال حاضر در انبارهای استراتژیک واکسن اطفال هیچ کمبودی نیست. همکاران در چابهار باید مدتی قبل از اتمام ذخایر واکسن به تهران اعلام و واکسن لازم را دریافت کنند. شنبه هم منابع دیگری به آن اضافه می‌شود. اما مزید اطلاع دوستان، تأمین ذخایر استراتژیک مفهومش این است که تا چند ماه بعد هم انبارها حجم قابل قبولی واکسن داشته باشند.

آخرین فرصت معلمان

ایسنا: علی باقرزاده رئیس مرکز برنامه‌ریزی منابع انسانی آموزش و پرورش با بیان اینکه ۱۲۰ هزار معلم بدون رتبه‌بندی و تازه استخدام، برای بارگذاری مدارک در سامانه رتبه‌بندی تنها تا پایان آبان فرصت دارند، گفت: تعداد اندکی از همکاران که اداری استخدام شده و به صورت تخصصی برای یک پست سازمانی مصوب به کارگیری شده‌اند؛ مشمول رتبه بندی در این مرحله نمی‌شوند. معلمان تا پایان آبان ماه فرصت دارند مدارک خود را بارگذاری کنند. در طول آذر ماه به پرونده‌ها رسیدگی شده و تا پایان دی ماه هم احکام آنها صادر خواهد شد.

شرط اجرای متناسب‌سازی حقوق‌ها

ایرنا: مصطفی سالاری، مدیرعامل سازمان تأمین اجتماعی گفت: در حال حاضر ۴ میلیون و ۳۰۰ هزار نفر بازنشسته داریم. اگر بخواهیم در چند ماه باقیمانده سال جاری همه خدمات‌مان ازجمله هزینه‌های درمان مستقیم و غیرمستقیم را بموقع بپردازیم، مستمری‌ها و سایر تعهدات را پرداخت کنیم، با وجود متناسب‌سازی که از این ماه اجرایی می‌شود و با پرداخت معوقه‌هایی که به مراکز درمانی و به همکاران خود داریم، باید ماهانه ۹۰ هزار میلیارد تومان تأمین مالی کنیم.

کمبود ۴ هزار آمبولانس

ایرنا: جعفر میعادفر، رئیس سازمان اورژانس کشور با اشاره به وجود بیش از سه هزار دستگاه آمبولانس فرسوده در کشور گفت: حدود هزار بیمارستان در کشور فعال است که این بیمارستان‌ها چهار هزار دستگاه آمبولانس کمبود دارند. یک‌هزار پایگاه اورژانس با تلاش و همکاری خیران در کشور ساخته شده است. بیش از ۳ هزار دستگاه آمبولانس فرسوده در کشور داریم که آمبولانس‌های فرسوده باید سریع جایگزین شوند ضمن اینکه ۲۰۰ تا ۳۰۰ بیمارستان جدید راه‌اندازی شده که نیازمند آمبولانس هستند.

آگهی مناقصه عمومی دو مرحله‌ای
نوبت دوم

شهرداری قم

شهرداری قم در نظر دارد مناقصه عمومی دو مرحله‌ای پروژه با مشخصات و شرایط کلی زیر را که از منابع داخلی شهرداری قم تأمین اعتبار می‌گردد را از طریق سامانه تدارکات الکترونیکی دولت به آدرس www.setadiran.ir برگزار نماید.

شماره فراخوان در سامانه ستاد	عنوان پروژه	برآورد اولیه (ریال)	مبنای برآورد فهرست بهای پایه	حداقل رتبه مناقصه‌گر	مدت اجرا	مبلغ ضمانت‌نامه (ریال)	هزینه خریداسناد (ریال)
۲۰۰۳۰۵۰۲۳۵۰۰۰۰۸۳	احداث زیرگذر بلوار امام موسی صدر	۱۲،۳۴۰،۱۷۶،۱۶۰۶۵۷	راه، راه‌آهن و باند فرودگاه سال ۱۴۰۳	رتبه ۱ راه و ترابری	۳۶ ماه	۱۷۸،۰۰۲،۰۰۰،۰۰۰	۱،۲۳۴،۱۰۰،۰۰۰

شرایط:
- کلیه مراحل برگزاری مناقصه از دریافت اسناد مناقصه تا ارائه پیشنهاد مناقصه‌گران و بازگشایی پاکت‌ها از طریق درگاه سامانه تدارکات الکترونیکی دولت (ستاد) انجام خواهد شد و لازم است مناقصه‌گران مراحل ثبت‌نام در سایت مذکور و دریافت گواهی امضای الکترونیکی را جهت شرکت در مناقصه محقق سازند.
- مناقصه‌گران محترم می‌توانند از طریق مراجعه به سامانه تدارکات الکترونیکی دولت به نشانی www.setadiran.ir نسبت به دریافت اسناد مناقصه اقدام نمایند و می‌بایست هزینه خرید اسناد را به‌شماره حساب بانک شهر ۰۰۶۰۰۴۶۰۰۵۸ به‌نام شهرداری قم واریز و مستندات واریزی را به‌شهرداری قم ارائه نمایند. (هزینه خرید اسناد غیر قابل استرداد است.)
- **نوع ضمانت‌نامه شرکت در مناقصه پروژه‌های فوق یک یا ترکیبی از ضمانت‌نامه‌های ذیل قابل ارائه می‌باشد:**
۱-ضمانت‌نامه بانکی در وجه کارفرما (با حداقل سه ماه اعتبار)
۲-ارائه اصل فیش واریز وجه نقد به‌شماره حساب ۰۰۳۰۰۴۳۰۰۵۴ بانک شهر به‌نام شهرداری قم
۳-ضمانت‌نامه‌های مذکور در بندهای (الف-ب-پ-ج-چ-ح-خ) ماده ۴ آیین‌نامه تضمین معاملات دولتی به‌شماره ۵۰۶۵۹/ت/۱۲۳۴۰۲ هـ مورخ ۱۳۹۴/۹/۲۲
۴-حمالیات بلوکه شده پیمانکار از شهرداری قم
- ارائه گواهی‌نامه صلاحیت پیمانکاری از سازمان برنامه و بودجه کشور الزامی می‌باشد.
- برندگان اول و دوم مناقصه هرگاه حاضر به انعقاد قرارداد نشوند سپرده آنان به ترتیب ضبط خواهد شد.
- شهرداری در رد یا قبول هر یک از پیشنهادات مختار است.
- سایر اطلاعات و جزئیات در اسناد مناقصه موجود می‌باشد.
- **تاریخ انتشار مناقصه در سامانه:** تاریخ ۱۴۰۳/۰۸/۲۰ می‌باشد.
- **زمان و مهلت دریافت اسناد از سایت:** از ساعت ۸:۰۰ صبح مورخ ۱۴۰۳/۰۸/۲۰ تا ساعت ۱۲:۰۰ مورخ ۱۴۰۳/۰۸/۲۹
- **مهلت زمانی ارائه پیشنهاد:** از مورخ ۱۴۰۳/۰۸/۲۰ تا ساعت ۱۲:۰۰ مورخ ۱۴۰۳/۰۹/۲۹
- **زمان بازگشایی پاکت‌ها:** مورخ ۱۴۰۳/۱۰/۰۲ ساعت ۰۸:۰۰ صبح
- مبلغ پیشنهادی می‌بایست از حیث مبلغ مشخص، معین، بدون ابهام، بدون خط خوردگی و بدون قید و شرط باشد.
- طبق شرایط خصوصی پیوست اسناد، به قرارداد پروژه فوق پیش پرداخت تعلق نمی‌گیرد.
- طبق شرایط خصوصی پیوست اسناد، به قرارداد پروژه فوق تعدیل تعلق می‌گیرد.
- برآورد اولیه احداث زیرگذر بلوار امام موسی صدر ۱۲،۳۴۰،۱۷۶،۱۶۰۶۵۷ ریال و برآورد اولیه جابه‌جایی تأسیسات پروژه هزار میلیارد ریال می‌باشد که نحوه پرداخت هر کدام مطابق شرایط خصوصی، و قرارداد پیوست می‌باشد.
- **هزینه درج آگهی‌ها بر عهده برنده مناقصه می‌باشد.**
- مناقصه‌گران می‌بایست یک نسخه الکترونیکی از اسناد مناقصه را از سامانه ستاد دریافت و پس از مهر و امضای دیجیتال، کلیه صفحات آن با قید قبولی و بدون قید و شرط در سامانه تدارکات الکترونیکی دولت بارگذاری نمایند. عدم انجام این مهم از جانب هر یک از مناقصه‌گران باعث حذف آنان از فرآیند مناقصه می‌گردد.
- اصل ضمانت‌نامه شرکت در مناقصه تا ساعت ۱۲:۰۰ مورخ ۱۴۰۳/۰۹/۲۹ به آدرس: قم، بلوار امام موسی صدر، ساختمان شهرداری مرکز، بلوک A ، طبقه ششم، اداره حراست و امور محرمانه تحویل گردد.
- جهت کسب اطلاعات بیشتر در مورد مناقصات می‌توانید به آدرس: قم، بلوار امام موسی صدر، ساختمان شهرداری مرکز، بلوک B، طبقه دوم، معاونت فنی و عمرانی شهرداری قم، اداره برنامه‌ریزی و هماهنگی اعتبارات عمرانی مراجعه نموده و یا با شماره ۳۶۰۴۵۸۵-۰۲۵ تماس حاصل فرمایید.

اداره کل ارتباطات و امور بین‌الملل شهرداری قم

آگهی مزایده
نوبت دوم

MEDYA Co.

شماره مزایده ۰۱-۰۱-۰۱-۰۲-۲۰۳-۱۴۰۳

نام دستگاه مزایده گزار: شرکت معدنی و اکتشافی دشت یوز دره انجیر
موضوع مزایده: فروش مقدار ۲۰۰ هزار تن سنگ آهن هماتیت - مگنتیت بصورت کلوخه
مبلغ و نوع سپرده شرکت در مزایده: مبلغ ۶۰،۰۰۰،۰۰۰،۰۰۰ ریال به‌صورت:
الف) ضمانت‌نامه بانکی و یا صادر شده از سوی مؤسسات اعتباری غیر بانکی که دارای مجوز لازم از طرف بانک مرکزی جمهوری اسلامی ایران هستند.
ب) واریز وجه نقد به حساب شماره ۲۱۳۰۰۴۵۸۱۳۵۳۲ بانک سپه شعبه بلوار جمهوری کد ۱۵۰۰۸۳۴ یا شماره شبا IR۲۰۱۵۰۰۰۰۰۲۱۳۰۰۴۵۸۱۳۵۳۲ در وجه شرکت دشت یوز دره انجیر
زمان خرید اسناد: از تاریخ ۱۴۰۳/۰۸/۲۱ لغایت ۱۴۰۳/۰۸/۲۳
نحوه خرید اسناد: واریز مبلغ ۱،۰۰۰،۰۰۰ ریال به حساب شماره ۲۱۳۰۰۴۵۸۱۳۵۳۲ بانک سپه شعبه بلوار جمهوری یزد کد ۱۵۰۰۸۳۴ یا شماره شبا IR۲۰۱۵۰۰۰۰۰۲۱۳۰۰۴۵۸۱۳۵۳۲ به نام شرکت معدنی و اکتشافی دشت یوز دره انجیر و ارسال فیش واریزی به همراه درخواست کتبی خرید اسناد به ایمیل inlandtradedashteyouze@gmail.com یا شماره تلفن ۰۳۵۳۸۳۴۱۲۲۴ داخلی ۲
محل تحویل اسناد مزایده: آدرس: یزد- بلوار امام جعفر صادق(ع) - نبش کوچه ۴۵ - مجتمع تجاری رولند ۱ - طبقه ۷ - واحد بازرگانی - کد پستی: ۸۹۶۷۷۰۹۹
آخرین زمان تحویل اسناد مزایده: تا پایان ساعت ۱۵ روز یکشنبه مورخ ۱۴۰۳/۰۹/۰۴
زمان بازگشایی پاکت‌ها: روز سه شنبه ساعت ۲ مورخ ۱۴۰۳/۰۹/۰۶ در محل دفتر تحویل اسناد
ضمناً جهت کسب اطلاعات بیشتر و هماهنگی لازم با شماره تلفن ۲۵-۰۳۵۳۸۳۴۱۲۲۴ (داخلی ۲ بازرگانی) تماس حاصل فرمایید.

شرکت معدنی و اکتشافی دشت یوز دره انجیر

آگهی مناقصه عمومی
شماره: ۲۰۳/۴۴

صنایع شهدای مهام پارچین در نظر دارد انواع بلبرینگ مورد نیاز خود را طبق مشخصات فنی از طریق برگزاری مناقصه عمومی از شرکتهای دارای صلاحیت خریداری نماید واحدهایی که توانایی انجام امور مذکور را دارند می‌توانند ضمن تماس با تلفن های ۳۵۷۶۹۰۴۷ و ۳۵۷۶۹۰۴۸ همه روزه بجز پنجشنبه ها و روزهای تعطیل در ساعات اداری بمنظور دریافت برگه شرایط و مشخصات مناقصه به آدرس مشروحه ذیل مراجعه و پیشنهاد خود را ظرف مدت حداکثر ده روز پس از تاریخ نشر آگهی در داخل صندوق مناقصه این صنایع بیاندازند.
- پیشنهادهای رسیده در کمیسیون مناقصه باز و نتیجه آن اعلام خواهد شد.
- این صنایع در رد یا قبول یک یا تمامی پیشنهادها مختار می‌باشد و هزینه درج آگهی به عهده برنده مناقصه خواهد بود.
- لازم به ذکر است ارائه معرفی‌نامه و گواهی‌نامه سمتای مرتبط جهت دریافت اسناد و شرکت در مناقصه الزامی می‌باشد.
- **آدرس:** تهران - انتهای بزرگراه شهید بابایی - جاده اختصاصی پارچین - صنایع شهدای مهام پارچین

دورنگار: ۰۲۱۳۶۰۷۶۱۳۲

پذیرش آگهی‌های روزنامه ایران
ایران
۱۸۷۷

آگهی مناقصه عمومی
شماره: ۲۰۳/۴۲

صنایع شهدای مهام پارچین در نظر دارد نسبت به پیاده‌سازی سیستم اعلام و اطفای حریق، (همراه با تأمین کلیه اقلام مورد نیاز و نصب و راه‌اندازی) را طبق مشخصات فنی و شرایط مندرج به‌شرح پیوست از طریق مناقصه عمومی و عقد قرارداد اقدام نماید. واحدهایی که توانایی انجام امور مذکور را دارند می‌توانند ضمن تماس با تلفن‌های ۳۵۷۶۹۰۴۷ و ۳۵۷۶۹۰۴۸ همه روزه به‌جز پنج‌شنبه‌ها و روزهای تعطیل در ساعات اداری به‌منظور دریافت برگه شرایط و مشخصات مناقصه به آدرس مشروحه ذیل مراجعه و پیشنهاد خود را ظرف مدت حداکثر ده روز پس از تاریخ نشر آگهی در داخل صندوق مناقصه این صنایع بیندازند.
- پیشنهادهای رسیده در کمیسیون مناقصه باز و نتیجه آن اعلام خواهد شد.
- این صنایع در رد یا قبول یک یا تمامی پیشنهادها مختار می‌باشد و هزینه درج آگهی به‌عهده برنده مناقصه خواهد بود.
- لازم به ذکر است ارائه معرفی‌نامه و گواهی‌نامه سمتای معتبر و مرتبط جهت دریافت اسناد شرکت در مناقصه الزامی می‌باشد.
- **آدرس:** تهران - انتهای بزرگراه شهید بابایی - جاده اختصاصی پارچین - صنایع شهدای مهام پارچین

دورنگار: ۰۲۱۳۶۰۷۶۱۳۲

شهرداری قم
آگهی اصلاحی مناقصه عمومی

به‌اطلاع مناقصه‌گران محترم می‌رساند پیرو آگهی چاپ شده پروژه «**احداث زیرگذر بلوار امام موسی صدر**» (**شماره فراخوان در سامانه ستاد: ۲۰۰۳۰۵۰۲۳۵۰۰۰۰۸۳**) در روزنامه ایران مورخ ۱۴۰۳/۰۸/۱۴ که از منابع داخلی شهرداری قم تأمین اعتبار و از طریق سامانه تدارکات الکترونیکی دولت به آدرس www.setadiran.ir برگزار می‌گردد، مناقصه به‌شرح ذیل اصلاح می‌گردد:

شرایط:

شماره فراخوان در سامانه ستاد	عنوان پروژه	برآورد اولیه (ریال)	مبنای برآورد فهرست بهای پایه	حداقل رتبه مناقصه‌گر	مدت اجرا	مبلغ ضمانت‌نامه (ریال)	هزینه خرید اسناد(ریال)
۲۰۰۳۰۵۰۲۳۵۰۰۰۰۸۳	احداث زیرگذر بلوار امام موسی صدر	۱۲،۳۴۰،۱۷۶،۱۶۰۶۵۷	راه، راه‌آهن و باند فرودگاه سال ۱۴۰۳	رتبه۱ راه و ترابری	۳۶ ماه	۱۷۸،۰۰۲،۰۰۰،۰۰۰	۱،۲۳۴،۱۰۰،۰۰۰

اداره کل ارتباطات و امور بین‌الملل شهرداری قم
WWW.QOM.IR

اخبار

عزم دولت برای حل مسأله فیلترینگ

قائم مقام وزیر ارتباطات و فناوری اطلاعات در سی و چهارمین اجلاس شورای عالی استان‌ها درباره مسأله فیلترینگ و دسترسی به پلتفرم‌های خارجی، گفت: دراین‌باره، وزیر ارتباطات و رئیس‌جمهور عزم جدی دارند. پیگیر هستیم اما به هر حال اکنون در وضعیت مناسبی قرار نداریم و کیفیت نامطلوب اینترنت هم به این موضوع برمی‌گردد. به گزارش ایرنا، «حمید فتاحی» افزود: فراگیر شدن ابزارهایی مثل فیلترشکن‌ها، آسیب‌هایی برای کودکان و نوجوانان به همراه دارد و باید فوری به آن رسیدگی شود که در این زمینه دولت عزم جدی دارد. در کنار آن، موضوع حکمرانی قانونمند باید وجود داشته باشد. به هر حال باید کلاهبرداری در فضای مجازی را نیز در نظر گرفت و برای چنین مسائلی فکری کرد. شخص آقای رئیس‌جمهور پیگیر موضوع هستند. همه سعی ما این است که مردم در شرایط بهتری قرار بگیرند. وی با تأکید بر شتاب روزافزون صنعت ارتباطات بر ضرورت به روز شدن کشورمان تأکید کرد و گفت: به جای اینکه مصرف کننده باشیم، باید به لایه‌های عمیق هوش مصنوعی دست پیدا کنیم که به نفع مردم است.

آغاز ثبت گمرکی انواع آیفون مسافری

همزمان با ابلاغ مصوبه جدید هیأت دولت در خصوص تعرفه‌های تلفن همراه با برند آیفون، ثبت گمرکی انواع گوشی‌های آیفون از روز گذشته(جمعه) در قسمت مسافری گمرک فرودگاه امام خمینی تهران آغاز شد.
به گزارش «ایران»، محمدرضا عارف، معاون اول رئیس‌جمهور تصویب‌نامه هیأت وزیران در خصوص رفع ممنوعیت واردات انواع تلفن همراه با نشان اپل را که هفته گذشته در هیأت وزیران تصویب شده برای اجرا به دستگاه‌های ذیربط ابلاغ کرد. طبق مفاد تصویب‌نامه ابلاغی از سوی معاون‌اول رئیس‌جمهور، حقوق ورودی مربوط در سال‌جاری در خصوص گوشی‌های بیش از ۶۰۰ دلار مطابق ردیف ۶۰ جدول شماره ۱۶ قانون بودجه سال ۱۴۰۳ کل کشور، ۱۵ درصد در رویه تجاری و ۳۰ درصد در سایر رویه‌ها و در خصوص گوشی‌های ۶۰۰ دلار و پایین‌تر از آن مطابق مقررات مربوط در رویه تجاری ۵درصد و در سایر رویه‌ها ۶درصد خواهد بود.

نمایشگاه «ایران ساخت» برپا می‌شود

دوازدهمین دوره نمایشگاه ایران ساخت از ۲۳ تا ۲۶ آذرماه سال‌جاری همزمان با هفته پژوهش و بیست و چهارمین دوره نمایشگاه دستاوردهای پژوهش، فناوری و فن بازار کشور در محل نمایشگاه بین‌المللی تهران برگزار خواهد شد.
به گزارش ایسنا، این نمایشگاه که یکی از نوآوری‌های آن، توجه ویژه به صادرات و گسترش بازارهای خارجی است به عنوان یک رویداد کلیدی در حوزه تجهیزات و مواد آزمایشگاهی و تست و آزمون پیشرفته، فرصتی منحصر به‌فرد برای شرکت‌های دانش‌بنیان فراهم می‌کند تا بازار خود را توسعه دهند.

کوتاه از دنیای فناوری

- شرکت «اوپن‌ای‌آی» دامنه Chat.com را خرید.
- ناسا یک فن بی‌صدا برای ایستگاه فضایی بین‌المللی می‌سازد تا برای ساکنان این ایستگاه، محیطی آرام‌تر و راحت‌تر فراهم شود.
- پژوهشگران، فناوری جدیدی از جنس پلاستیک ابداع کرده‌اند که می‌تواند امکان جراحی روباتیک قلب را بدون نیاز به دستیار فراهم کند.
- دانشمندان یک آزمایش سریع برای تشخیص برخی از انواع سرطان با استفاده از یک قطره خون طراحی کرده‌اند.

«ایران» از پانزدهمین نمایشگاه نانو گزارش می‌دهد

«نانو»، پنجره‌ای به بازارهای جهانی

گزارش

یاسمن صادق شیرازی
خبرنگار

فناوری «نانو» امروزه کاربردهای گسترده‌ای در صنایع مختلف پیدا کرده و موفق شده است زندگی بشر را تا حد زیادی متحول کند؛ دانشی که به کمک انواع علوم آمده و محدودیت‌ها و نواقص آنها را برطرف کرده است. امروزه کاربردهای فناوری «نانو» در علوم پزشکی، تولید دارو، تشخیص بیماری‌ها، هوافضا، کشاورزی و صنعت غیرقابل انکار است و این حوزه در ایران نیز طی سال‌های اخیر مورد توجه جدی قرار گرفته به گونه‌ای که در سال ۲۰۲۳ موفق به کسب رتبه پنجم جهان در تدوین استانداردهای بین‌المللی نانو شدیم. فناوری نانو می‌تواند پنجره‌ای برای کشور به منظور ورود به بازارهای جهانی باشد.

تبادل دانش ۱۷۰شرکت

توجه ویژه فعالان فناوری به حوزه «نانو»، زمینه‌ساز برگزاری نمایشگاه‌های سالانه در این زمینه به منظور ارائه برترین دستاوردهای این حوزه شده است. امسال نیز نمایشگاه بین‌المللی، میزبان پانزدهمین نمایشگاه بین‌المللی نانو شد تا فرصتی ارزشمند دراختیار ۱۷۰ نهاد و شرکت فعال در حوزه فناوری نانو و مجموعه‌های دانش‌بنیان قرار گیرد و شاهد تبادل دانش میان متخصصان دانشگاهی و صنعتی در این حوزه باشیم.

ماندگاری بالای عطرهای نانو

با گشت وگذار در این نمایشگاه، انواع محصولات نانو در رنگ‌ها، طرح‌ها و جنس‌های مختلف به چشم می‌آید. یکی از جذاب‌ترین محصولات عرضه شده در این نمایشگاه، غرفه‌ای است که «عطرهوا» تولید می‌کند؛ محصولی که در نگاه اول برای بسیاری از بازدیدکنندگان جالب وجدید بود، تاجایی که برای خرید آن صف کشیده بودند.
سوده شیری، عضو هیأت مدیره شرکت تولیدکننده این محصول به «ایران»گفت: این عطرهای نانو، برپایه آب هستند و ماندگاری بالای ۲۴ ساعت دارند. این عطرها علاوه بر پخش بوی خوشایند، بوهای نامطبوعی همچون سیگار را از بین می‌برد و ازسوی دیگر سبب بالا بردن سطح انرژی و رفع خستگی می‌شود. وی، نداشتن فتالات و پارابن و همچنین ارزان بودن این عطر را از مزایای این محصول نسبت به نمونه خارجی دانست و افزود: این محصول کاملاً توسط متخصصان داخلی تولید شده و تمامی مجوزهای قانونی را دارد.
این کارشناس نانو، زمان‌بر بودن دریافت مجوز تولید از سازمان‌های ذیربط را مهم‌ترین چالش این شرکت دانست و گفت: ناآشنایی برخی سازمان‌ها با قوانین دانش‌بنیان‌ها، سبب طولانی شدن فرآیند دریافت مجوز تولید می‌شود.

پوشاک ضدتعریق نانو

چند قدم آن طرف‌تر، در یکی از غرفه‌ها چند دست لباس آویزان شده است؛ لباس‌هایی که کنجکاوی بازدیدکنندگان را برانگیخته و دنبال وجه تمایز این لباس‌ها با نمونه‌های معمولی هستند.
یونس شهبازی، از اعضای شرکت دانش‌بنیان تولیدکننده این لباس هم دراین باره گفت: ما جزو ۵ شرکت برتر دنیا در تولید این محصولات ضد تعریق نانو آنتی باکتریال هستیم. این محصولات دارای مجوزهای ستاد نانو و تأییدیه‌های لازم هستند.
وی ادامه داد: این محصولات سلامت محور براساس زیست بوم ایران طراحی شده‌اند، بنابراین کاملاً با آب و هوا و طبع ایرانی‌ها سازگارند وازسوی دیگر قیمت ارزان‌تری نسبت به نمونه‌های خارجی دارند که در سایت آمازون به ۳ برابر قیمت به فروش می‌رسند.
شهبازی از صادرات قابل توجه این محصولات ضدتعریق به کشورهایی همچون امارات، قطر، عمان و آفریقای جنوبی خبرداد و گفت: مهم‌ترین مانع شرکت‌هایی نظیر ما، نبود نقدینگی لازم است که نه تنها امکان افزایش تولید را از ما می‌گیرد بلکه باعث می‌شود نتوانیم با شرکت در نمایشگاه‌ها و رویدادهای بین‌المللی، مشتریان بیشتری پیدا کنیم. وی افزود: ما درحال حاضر توانسته‌ایم بدون هیچ پشتوانه دولتی با بزرگ‌ترین شرکت‌های اروپایی و امریکایی در این صنعت رقابت کنیم بنابراین با حمایت‌های مالی دولت، می‌توانیم جایگاه بالاتری در این صنعت به دست آوریم.

بهبود اثربخشی داروها با نانو

بخشی از غرفه‌های نمایشگاه هم به داروهای نانو به‌عنوان یکی از مهم‌ترین شاخه‌های تکنولوژی اختصاص دارد. محمد کریم رضایی، مدیر تحقیقات توسعه یکی از شرکت‌های دانش‌بنیان فعال در این بخش، مهم‌ترین هدف استفاده از فناوری نانو در تولید داروهای این شرکت را بالابردن اثربخشی و کاهش عوارض دارویی دانست و به «ایران» گفت: با استفاده از دانش نانوتکنولوژی در فرمولاسیون دارو، محصول نسبت به داروهای غیرنانویی، جذب مؤثرتر و اثربخشی بالاتری خواهد داشت.
وی با اشاره به کاربرد نانوتکنولوژی در تولید انواع دارو، یادآورشد: یکی از مهم‌ترین تولیدات ما نانولیپوزوم ویتامین D۳ است که جذب این دارو را نسبت به داروهای مشابه ۳ تا ۴ برابر بالاتر می‌برد. این کارشناس، کمبود ویتامین D را از رایج‌ترین مشکلات مردم ایران دانست و گفت: گاه مصرف‌کننده‌ها مجبور به تزریق این ویتامین می‌شوند یا باید دوزهای بالای آن را مصرف کنند که محصول نانو ما این مشکل را حل می‌کند.
رضایی درباره داروی جدید این شرکت با نام «کیوتن» که برای درمان بیماری‌های قلبی و عروقی کاربرد دارد، از افزایش جذب آن خبر داد. وی یکی از مهم‌ترین مزیت این دارو را ارزانی آن نسبت به نسخه‌های خارجی دانست و گفت: قیمت این محصول، یک سوم داروهای خارجی است.

> معاون علمی، فناوری و اقتصاد دانش‌بنیان رئیس‌جمهور در بازدید از پانزدهمین دوره نمایشگاه بین‌المللی نانو و میکرو، از ایجاد بازار ۶۰ همتی محصولات نانویی ایران با صرف کمتر از یک‌همت حمایت دولتی خبر داد

چالش کمبود نیروی متخصص

محمد آکو، رئیس هیأت مدیره یکی دیگر از دانش‌بنیان‌های حاضر در نمایشگاه به «ایران» گفت: طیف گسترده‌ای از محصولات شرکت ما با استفاده از فناوری نانو تولید می‌شود. اصلاح خواص محصولات تولیدی، آنتی باکتریال کردن محصولات، تولید ظروف پلیمر، افزایش کیفیت بهداشتی و استحکام محصولات از مهم‌ترین فواید استفاده از نانو در تولید این محصولات هستند .
وی افزود: در تولید برخی محصولات، ازبین بردن شرایط محیطی رشد باکتری برای ما اهمیت بسزایی دارد و از این رو، از علم نانو بهره می‌بریم تا خواص محصولات بهبود یابد. این کارشناس حوزه نانو نیز مهم‌ترین چالش شرکت‌های دانش‌بنیان فعال در این بخش را تأمین نقدینگی و سرمایه در گردش دانست و افزود: این موضوع مشکلات متعددی برای‌مان ایجاد کرده است.
آکو ادامه داد: تأمین نیروی انسانی متخصص از دیگر چالش‌های کنونی این شرکت است. درحال حاضر جذب نیروهای متخصص بسیار دشوار است. البته نیروهای فارغ‌التحصیل زیاد هستند اما نیرویی که با صنعت نانو و دستگاه‌ها آشنا باشد بسیار کم است.

نانو، ناجی کارخانه‌های سیمان و پتروشیمی

مژده مددی، عضو یک شرکت دانش‌بنیان فعال در تولید نانوفیلترها در گفت‌وگو با «ایران»، یادآورشد: فیلترهای تولیدی شرکت ما قابلیت جذب ذرات تا ۵۰۰ نانومتر را دارند و استفاده از آنها علاوه بر جلوگیری از گرد وغبار، می‌تواند به افزایش عمر دستگاه‌های مورد استفاده در کارخانه‌ها هم کمک کند.
وی همچنین با اشاره به اختراع دستگاه‌های الکتروریسی سازه‌های نانو لیفی توسط محققان این شرکت با همکاری دانشگاه امیرکبیر، گفت: این دستگاه جزو اولین اختراعات شرکت ماست و می‌تواند ریزترین غبارها را از سطوح پاک کند. بنابراین اگر شرکت‌های فعال در نساجی، گچ، سیمان و پتروشیمی از فیلترهای نانو استفاده کنند، طول عمر دستگاه‌های آنها افزایش می‌یابد.

صادرات فیلتر نانو به کشورهای عربی و افغانستان

مددی از صادرات نانوفیلترها به کشورهای عربی و افغانستان خبر داد اما درعین حال از کند بودن روند واردات و تأمین مواد اولیه مورد نیاز تولید محصولات گلایه کرد و افزود: این موضوع ما را با چالش‌های متعددی روبه‌رو می‌کند.

عکس‌ها: علی حسن‌پور/ایران

بازار ۶۰ همتی محصولات نانو

برش

معاون علمی، فناوری و اقتصاد دانش‌بنیان رئیس‌جمهور در بازدید از پانزدهمین دوره نمایشگاه بین‌المللی نانو و میکرو، از ایجاد بازار ۶۰ همتی محصولات نانویی ایران با صرف کمتر از یک‌همت حمایت دولتی خبر داد.
حسین افشین یادآور شد: حجم بازار در صنعت نانو سال گذشته نسبت به سال قبل آن دوبرابر افزایش داشته است. این در حالی است که طی ۲۰ سال گذشته، مجموع حمایت‌ها از این صنعت، حدود ۸۰۰ میلیارد تومان بوده است. عملاً ما در معاونت علمی حمایتی کمتر از یک‌همت از صنعت نانو داشته‌ایم. بازار ۶۰ همتی نانو نشان می‌دهد حمایت‌های معاونت از این صنعت، برگشت کامل دارد.
وی ادامه داد: با افزایش حمایت معاونت از صنعت نانو و ارائه تسهیلات، این بازار بزرگ‌تر می‌شود و هدف ما هم همین است، چراکه با بزرگ‌تر شدن بازار شرکت‌های دانش‌بنیان، نیاز ما به واردات کم شده و از نظر اقتصادی هم درآمد خوبی ایجاد می‌شود.
معاون علمی رئیس‌جمهور افزود: ۴۰۰ شرکت نانومقیاس از نظر آزمایشگاهی و صنعتی داریم که از این تعداد، ۲۰۰ شرکت دانش‌بنیان هستند. افشین با تأکید بر پیگیری اهداف سند نانو که تا سال ۱۴۱۲ را در برمی‌گیرد، گفت: این سند دو فاکتور مهم دارد؛ نخست اینکه سهم بازارمان ۳۰ درصد از تورم بیشتر باشد که سال گذشته ما ۱۰۰ درصد افزایش داشتیم. دوم سهم صادرات محصولات نانویی باید ۱۵درصد کل سهم بازارمان باشد که الان حدود ۹/۱ درصد است که تا آخر برنامه، حتماً از آن جلو می‌افتیم.

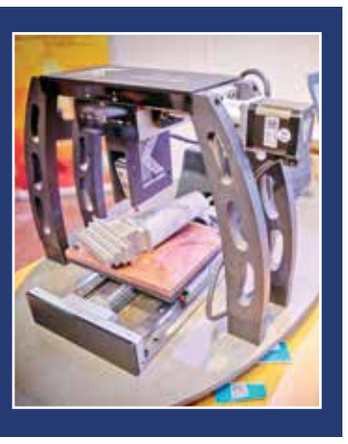

گزارش تصویری

اطلاعیه

برگزاری همایش انتخاب نماینده بیماران در هیأت امنای انجمن بیماران کلیوی ایران

قابل توجه کلیه بیماران(همودیالیز-دیالیز صفاقی و پیوند کلیه)

بدین‌وسیله از کلیه بیماران کلیوی(همودیالیز، دیالیز صفاقی و پیوند کلیه) در راستای مفاد اساسنامه مؤسسه انجمن خیریه حمایت از بیماران کلیوی ایران و آیین‌نامه برگزاری همایش انتخاب نماینده بیماران جهت عضویت در هیأت امنای انجمن ایران(نوبت اول)دعوت به‌عمل می‌آید تا در مراسم یاد شده به‌شرح زیر مشارکت فرمایید.

محل و زمان برگزاری همایش:
روز جمعه مورخه ۱۴۰۳/۹/۱۶ در محل ساختمان مرکزی انجمن بیماران کلیوی استان ایلام از ساعت۹ صبح لغایت ۱۴

تذکر: ارائه‌کارت معتبر عضویت انجمن و کپی آن در زمان رأی‌گیری الزامی می‌باشد.

ضمناً از کلیه متقاضیان کاندید هیأت امنا (بیماران کلیوی مشروحه فوق و یا بیماران دیالیزی، پیوندی متقاضیان) درخواست می‌گردد ده روز قبل از برگزاری همایش با همراه داشتن مدارک زیر به انجمن استان به آدرس: ایلام، خیابان سعدی جنوبی، روبه‌روی حوزه علمیه صاحب‌الزمان(عج)، درمانگاه خیریه حضرت زهرا(س) وابسته به انجمن خیریه حمایت از بیماران کلیوی مراجعه فرمایند.

مدارک مورد نیاز جهت کاندید عضویت در هیأت امنا:
۱- درخواست کتبی به انجمن(در دو نسخه) و ثبت در دبیرخانه انجمن و اخذ رسید در نسخه دوم که نزد متقاضی باقی خواهد ماند.
۲- ارائه کپی شناسنامه و کارت ملی و دو قطعه عکس که می‌بایست به درخواست متقاضی الحاق باشد.
۳- ارائه برگ عدم سو،پیشینه و عدم اعتیاد
۴- ارائه تصویر آخرین مدرک تحصیلی
۵- ارائه کارت عضویت معتبر انجمن و کپی آن برای بیماران

تذکر(۱) ارائه مدارک جهت کاندید عضویت حداکثر تا تاریخ ۱۴۰۳/۹/۲ پایان وقت اداری می‌باشد.

تذکر(۲) به کسانی که بعد از این تاریخ مدارک ارائه دهند ترتیب اثری داده نخواهد شد.

انجمن خیریه حمایت از بیماران کلیوی استان ایلام

نرم‌افزار آنلاین

طراحی خانه با چند کلیک

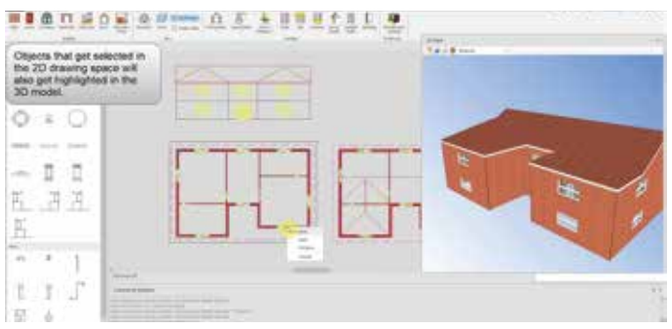

بسیاری از افراد به طراحی خانه علاقه‌مندند و علاوه بر توجه به ویژگی‌های ظاهری ساختمان‌ها، دغدغه نوع دکوراسیون خانه و چیدمان وسایل منزل را هم دارند. برخی دیگر نیز به صورت حرفه‌ای در معماری و طراحی ساختمان فعالیت دارند و دائم به دنبال ایده‌های جدید می‌گردند. اگر شما هم از طرفداران معماری و طراحی ساختمان هستید، می‌توانید برای پیشرفت در حرفه خود از برخی برنامه‌ها و اپلیکیشن‌های موجود در بازار بیشترین بهره را ببرید. یکی از بهترین اپ‌های موجود که توسط فعالان حوزه نرم‌افزار ارائه شده، CADlogic Draft IT است؛ یک نرم‌افزار حرفه‌ای که برای طراحی سازه‌ها، ساختمان‌های اداری، تجاری و خانگی ارائه شده و کاربران می‌توانند در سریع‌ترین زمان ممکن، به صورت دیجیتالی ایده‌های خود را مقابل چشم‌شان ببینند و از بین آنها بهترین نمونه را انتخاب کنند.
تنها کافی است سازه‌های مدنظر خود را در این نرم‌افزار وارد کنید تا در کمترین زمان ممکن، با استفاده از ابزارهای متعدد موجود، چندین طراحی حرفه‌ای را تحویل بگیرید و از میان آنها نمونه‌ای که به سلیقه شما نزدیک‌تر است را در واقعیت اجرا کنید. از ویژگی این نرم‌افزار، امکان اضافه کردن دیوارهای گوناگون به خانه دیجیتالی است که تصویری مهندسی‌تر نسبت به قبل را برای شما تداعی می‌کند. همچنین در این طراحی دیجیتال، نمادهای معماری حرفه‌ای و به روز، طراحی شما را حرفه‌ای‌تر از قبل می‌کند. در این نرم‌افزار می‌توانید خانه را به صورت سه‌بعدی ببینید و به این ترتیب با مشاهده طراحی آن از زوایای مختلف، زیباترین معماری را در واقعیت به نمایش بگذارید. ابزار مشاهده و چرخش‌های سه‌بعدی در مدل هم به کاربر امکان می‌دهد به زوایای مختلف طرح دسترسی یافته و آن را بررسی کند.
از دیگر ویژگی‌های این نرم‌افزار می‌توان به طراحی‌های از پیش تعیین‌شده‌ای برای سیم‌کشی برق، تلفن، سیستم گرمایشی و لوله‌کشی ساختمان اشاره کرد. همچنین این نرم‌افزار مجهز به طرح‌های مختلف اتصالات آشپزخانه، انواع مبلمان، کابینت‌های متنوع و اکسسوری‌های جذاب در خانه است که به همین دلیل هم طراحان ساختمان می‌توانند از چنین ویژگی‌هایی بیشترین استفاده را ببرند.

وزارت راه و شهرسازی
شرکت بازآفرینی شهری ایران

شرکت بازآفرینی شهری ایران

آگهی مزایـــده عمـــومی
فروش املاک و مستغلات

شماره‌های مزایده الکترونیکی
۲۰۰۳۰۰۱۰۳۹۰۰۰۰۰۹ الی ۲۰۰۳۰۰۱۰۳۹۰۰۰۰۱۹

شرکت بازآفرینی شهری ایران در نظر دارد املاک متعلق به خود را در استان‌های خوزستان، چهارمحال و بختیاری، مرکزی، خراسان رضوی، هرمزگان، کردستان، کرمان، تهران، بوشهر و سمنان به‌شرح جداول ذیل از طریق مزایده عمومی و با جزئیات مندرج در اسناد مزایده با بهره‌گیری از سامانه تدارکات الکترونیکی دولت (setadiran.ir) با شماره‌های مزایده الکترونیکی مذکور با شرایط پرداخت به‌صورت "نقد" و "نقد و اقساط" به‌فروش برساند.

مهلت دریافت اسناد: از تاریخ ۱۴۰۳/۰۸/۲۰ ساعت ۰۸:۰۰ تا تاریخ ۱۴۰۳/۰۸/۲۶ ساعت ۱۹:۰۰

مهلت ارسال پیشنهاد: از تاریخ ۱۴۰۳/۰۸/۲۷ ساعت ۰۸:۰۰ تا تاریخ ۱۴۰۳/۰۹/۰۶ ساعت ۱۴:۰۰

- زمان گشایش پاکات مزایده شماره ۲۰۰۳۰۰۱۰۳۹۰۰۰۰۱۹ روز چهارشنبه تاریخ ۱۴۰۳/۰۹/۰۷ ساعت ۰۹:۰۰
- زمان گشایش پاکات مزایده شماره ۲۰۰۳۰۰۱۰۳۹۰۰۰۰۱۸ روز چهارشنبه تاریخ ۱۴۰۳/۰۹/۰۷ ساعت ۰۹:۱۵
- زمان گشایش پاکات مزایده شماره ۲۰۰۳۰۰۱۰۳۹۰۰۰۰۱۷ روز چهارشنبه تاریخ ۱۴۰۳/۰۹/۰۷ ساعت ۱۰:۰۰
- زمان گشایش پاکات مزایده شماره ۲۰۰۳۰۰۱۰۳۹۰۰۰۰۱۶ روز چهارشنبه تاریخ ۱۴۰۳/۰۹/۰۷ ساعت ۱۰:۳۰
- زمان گشایش پاکات مزایده شماره ۲۰۰۳۰۰۱۰۳۹۰۰۰۰۱۵ روز چهارشنبه تاریخ ۱۴۰۳/۰۹/۰۷ ساعت ۱۱:۰۰
- زمان گشایش پاکات مزایده شماره ۲۰۰۳۰۰۱۰۳۹۰۰۰۰۱۴ روز چهارشنبه تاریخ ۱۴۰۳/۰۹/۰۷ ساعت ۱۱:۳۰
- زمان گشایش پاکات مزایده شماره ۲۰۰۳۰۰۱۰۳۹۰۰۰۰۱۳ روز چهارشنبه تاریخ ۱۴۰۳/۰۹/۰۷ ساعت ۱۲:۰۰
- زمان گشایش پاکات مزایده شماره ۲۰۰۳۰۰۱۰۳۹۰۰۰۰۱۲ روز چهارشنبه تاریخ ۱۴۰۳/۰۹/۰۷ ساعت ۱۲:۳۰
- زمان گشایش پاکات مزایده شماره ۲۰۰۳۰۰۱۰۳۹۰۰۰۰۱۱ روز چهارشنبه تاریخ ۱۴۰۳/۰۹/۰۷ ساعت ۱۳:۰۰
- زمان گشایش پاکات مزایده شماره ۲۰۰۳۰۰۱۰۳۹۰۰۰۰۱۰ روز چهارشنبه تاریخ ۱۴۰۳/۰۹/۰۷ ساعت ۱۳:۳۰
- زمان گشایش پاکات مزایده شماره ۲۰۰۳۰۰۱۰۳۹۰۰۰۰۰۹ روز چهارشنبه تاریخ ۱۴۰۳/۰۹/۰۷ ساعت ۱۴:۰۰

۱) برگزاری مزایده از طریق سامانه تدارکات الکترونیکی دولت می‌باشد و ارسال پیشنهاد قیمت و اطلاع از وضعیت برنده بودن مزایده‌گران محترم از این طریق امکان‌پذیر می‌باشد. کلیه اطلاعات املاک یاد شده شامل مشخصات، شرایط و نحوه فروش در برد اعلان عمومی سامانه تدارکات الکترونیکی دولت بخش مزایده قابل مشاهده، بررسی و انتخاب می‌باشد.

۲) مزایده‌گران می‌توانند جهت دریافت اسناد مزایده به سامانه تدارکات الکترونیکی دولت (setadiran.ir) و برای کسب اطلاعات بیشتر به نشانی‌های ذیل مراجعه نمایند:

ستاد مرکزی: تهران، میدان ونک، خیابان خدامی، پلاک ۵۱، شرکت بازآفرینی شهری ایران با شماره تماس ۸۷۵۷۱-۰۲۱، ۸۸۸۷۷۹۵۴-۰۲۱

اداره کل راه و شهرسازی استان خوزستان: اهواز، محله امانیه، خیابان مدرس؛ شماره تماس ۴-۳۳۳۳۱۱۷۱-۰۶۱

اداره کل راه و شهرسازی استان چهار محال و بختیاری: شهرکرد، بلوار آیت‌ا... کاشانی، جنب استانداری؛ شماره تماس: آقای نوبخت ۰۹۱۳۳۸۱۰۷۹۳-۴-۳۳۳۳۳۲۲۲-۰۳۸

اداره کل راه و شهرسازی استان مرکزی: اراک، خیابان پانزده خرداد، ساختمان شماره (۱)، شماره تماس: ۳۳۱۴۰۲۳۹-۰۸۶

اداره کل راه و شهرسازی استان خراسان رضوی: مشهد، بلوار شهید دستغیب، تقاطع بلوار خیام؛ شماره تماس: آقای قبادی؛ ۱۷ الی ۳۷۶۲۸۴۱۴-۰۵۱

اداره کل راه و شهرسازی استان هرمزگان: بلوار امام خمینی، جنب میدان ابوذر، جنب دادگستری شماره تماس ۳۲۲۷۶۰۲۵-۰۷۶

اداره کل راه و شهرسازی استان کردستان: سنندج، بلوار آزادگان، ساختمان اداره کل، شماره تماس: ۳۳۱۸۷۲۲۹-۰۸۷؛ جناب آقای شریفی: ۰۹۱۸۳۷۹۳۲۳۷

اداره کل راه و شهرسازی استان کرمان: چمران، خیابان رضوانی‌نژاد، روبه‌روی یخدان مؤیدی شماره تماس ۰۹۱۳۱۹۷۵۳۷۸- ۳۲۵۱۵۶۸۶-۰۳۴

اداره کل راه و شهرسازی استان بوشهر: بوشهر، ابتدای بلوار سپهبد قرنی، ساختمان شماره دو شماره تماس ۳۳۳۳۵۰۱۴-۰۷۷

اداره کل راه و شهرسازی استان سمنان: سمنان، میدان معلم، اداره کل راه و شهرسازی استان سمنان شماره تماس ۳۳۴۳۸۰۴۵-۰۲۳

۳) برای شرکت در مزایده، ارائه تضمین شرکت در فرآیند مزایده به‌شرح مندرج در جداول ذیل به‌صورت ضمانت‌نامه بانکی به‌شماره شبا IR۹۷۰۱۰۰۰۰۴۰۰۱۰۳۷۲۰۴۰۰۰۷۰۰ نزد بانک مرکزی به‌نام حساب تمرکز وجوه درآمدی شرکت‌های دولتی با اعتبار سه ماهه یا واریز وجه نقد به‌شماره شبا IR۰۴۰۱۰۰۰۰۴۰۰۱۰۳۷۲۰۶۳۷۳۷۳۳ نزد بانک مرکزی به‌نام شرکت بازآفرینی شهری ایران ضروری است.

۴) به استناد بخش‌نامه خزانه داری کل کشور به‌شماره ۵۵/۸۷۵۱ مورخ ۱۴۰۰/۰۱/۲۳ تمامی متقاضیان می‌بایست جهت پرداخت وجوه سپرده شرکت در مزایده، از طریق تماس یا مراجعه حضوری به‌مراکز فوق‌الذکر، نسبت به دریافت شناسه پرداخت منحصر بفرد خود اقدام نمایند.

۵) مزایده‌گران می‌بایست اصل مستندات سپرده شرکت در مزایده را به ازای هر شماره مال مرجع به‌صورت مجزا با رعایت شرایط مندرج در اسناد مزایده از تاریخ ۱۴۰۳/۰۸/۲۷ ساعت ۰۸:۰۰ تا تاریخ ۱۴۰۳/۰۹/۰۶ ساعت ۱۴:۰۰ به نشانی‌های فوق تحویل نمایند. تصویر مستندات سپرده شرکت در مزایده می‌بایست از تاریخ ۱۴۰۳/۰۸/۲۷ ساعت ۰۸:۰۰ تا تاریخ ۱۴۰۳/۰۹/۰۶ ساعت ۱۴:۰۰ در سامانه تدارکات دولت الکترونیک بارگذاری گردد.

۶) حسب اعلام سامانه تدارکات الکترونیکی دولت، متقاضیان شرکت در مزایده می‌بایست در بازه زمانی دریافت اسناد، از طریق کارتابل و توکن خود اقدام به دریافت اسناد مزایده به ازای هر ردیف مورد تقاضا اقدام نمایند و در غیر اینصورت امکان شرکت در مزایده فراهم نخواهد گردید.

۷) حداقل قیمت قابل پیشنهاد جهت خرید نقد و خرید نقد و اقساط به‌صورت مجزا به‌شرح مندرج در جداول ذیل ارائه شده است.

۸) ملاک انتخاب برنده، بالاترین نسبت ارزش فعلی قیمت و شرایط پیشنهادی مزایده‌گران به قیمت پایه مزایده و براساس توضیحات مندرج در فرم راهنمای نحوه تعیین برنده مزایده می‌باشد.

۹) پیشنهادهایی که بعد از انقضای مدت مقرر در فراخوان واصل شود و پیشنهادهای فاقد سپرده، دارای سپرده مخدوش، سپرده‌های کمتر از میزان مقرر، چک شخصی و نظایر آن مطلقاً ترتیب اثر داده نخواهد شد.

۱۰) شرکت در رد یا قبول هر یک از پیشنهادها با دلایل قانونی تا قبل از اعلام نتایج مختار است.

۱۱) تعداد شرکت‌کننده در مزایده دارای محدودیت نبوده و مزایده مزبور با حضور یک مزایده گر متقاضی نیز برگزار خواهد شد.

۱۲) مزایده‌گران محترم می‌بایست جهت ثبت‌نام ودریافت گواهی الکترونیکی(توکن) به دفاتر خدمات الکترونیک دولت یا سایت به آدرس www.setadiran.ir مراجعه نمایند و جهت کسب اطلاعات بیشتر با مرکز پشتیبانی و راهبری سامانه تدارکات الکترونیکی دولت به‌شماره ۴۵۶-۰۲۱ تماس حاصل نمایند.

۱۳) سایر اطلاعات و جزئیات مربوطه در اسناد مزایده مندرج است.

شماره مزایده الکترونیکی ۲۰۰۳۰۰۱۰۳۹۰۰۰۰۱۹ استان خوزستان

شماره مال مرجع	استان	شهر	نشانی	نوع و کاربری ملک	مساحت عرصه (مترمربع)	شماره واحد	قیمت پایه نقدی مزایده (ریال)	۳۰٪ نقد مابقی اقساط ۳۶ ماهه	۵۰٪ نقد مابقی اقساط ۲۴ ماهه	مبلغ تضمین سپرده شرکت در مزایده (ریال)	سایر شرایط فراخوان -توضیحات
۱	خوزستان	اهواز	خیابان آزادگان- بین بختیاری و کیکاووس	زمین مختلط	۵۶۴ / ۴۸	۵۳ فرعی از ۴۶۷ اصلی	۷۹۰،۲۷۲،۰۰۰،۰۰۰	۱،۰۵۸،۸۱۸،۵۴۰،۹۵۱	۸۹۶،۳۷۳،۹۷۶،۴۲۲	۱۷ ، ۰۶۵ ، ۴۲۰ ، ۰۰۰	نقد ۵۰٪ نقد مابقی اقساط ۲۴ ماهه ۳۰٪ نقد مابقی اقساط ۳۶ ماهه

شماره مزایده الکترونیکی ۲۰۰۳۰۰۱۰۳۹۰۰۰۰۱۸ استان چهارمحال و بختیاری

شماره مال مرجع	استان	شهر	نشانی	نوع و کاربری ملک	مساحت اعیان (مترمربع)	شماره واحد	قیمت پایه نقدی مزایده (ریال)	۳۰٪ نقد مابقی اقساط ۳۶ ماهه	۵۰٪ نقد مابقی اقساط ۲۴ ماهه	مبلغ تضمین سپرده شرکت در مزایده (ریال)	سایر شرایط فراخوان - توضیحات
۱	چهارمحال و بختیاری	شهرکرد	خیابان ۱۲ محرم جنوبی- کوچه سقاخانه- پروژه نگین ۲	مسکونی	۱۰۵ / ۹۴	۱۰۱	۳۱،۴۳۳،۵۰۰،۰۰۰	۳۶،۶۰۳،۴۷۰،۹۹۹	۳۲،۷۲۳،۶۵۹،۰۸۱	۱،۴۵۶،۶۷۵،۰۰۰	نقد ۵۰٪ نقد مابقی اقساط ۲۴ ماهه ۳۰٪ نقد مابقی اقساط ۳۶ ماهه (کلیه واحدها دارای پارکینگ و انباری می‌باشند)
۲					۱۰۹ / ۹۱	۱۰۲	۳۰،۲۲۵،۲۵۰،۰۰۰	۳۷،۹۷۴،۷۸۷،۸۸۹	۳۳،۹۴۹،۹۴۷،۶۱۰	۱،۵۱۰،۲۶۲،۵۰۰	
۳					۱۱۲ / ۵۲	۱۰۳	۳۰،۳۸۰،۴۰۰،۰۰۰	۳۸،۱۶۹،۷۱۷،۲۳۹	۳۴،۵۲۴،۲۱۶،۹۵۱	۱،۵۱۹،۰۲۰،۰۰۰	
۴					۱۰۶ / ۱۲	۲۰۱	۳۰،۲۴۴،۲۰۰،۰۰۰	۳۷،۹۹۸،۵۹۶،۵۳۴	۳۳،۹۷۱،۲۲۲،۸۴۴	۱،۵۱۲،۲۱۰،۰۰۰	
۵					۱۰۸ / ۷۲	۲۰۲	۳۰،۹۸۵،۲۰۰،۰۰۰	۳۸،۹۲۹،۵۸۳،۶۳۳	۳۴،۸۰۳،۵۴۷،۲۵۶	۱،۵۴۹،۲۶۰،۰۰۰	
۶					۱۱۲ / ۲۹	۲۰۳	۳۱،۴۴۱،۲۰۰،۰۰۰	۳۹،۵۰۲،۴۹۸،۷۷۱	۳۵،۳۱۵،۷۴۰،۷۴۰	۱،۵۷۲،۰۶۰،۰۰۰	
۷					۱۰۸ / ۵	۳۰۲	۳۰،۹۲۲،۵۰۰،۰۰۰	۳۸،۸۵۰،۸۰۷،۸۰۴	۳۴،۷۳۳،۱۲۰،۶۵۲	۱،۵۴۶،۱۲۵،۰۰۰	
۸					۱۱۵ / ۷۸	۴۰۱	۳۰،۱۴۷،۳۰۰،۰۰۰	۳۷،۸۷۶،۸۵۲،۰۶۷	۳۳،۰۶۲،۳۹۱،۷۲۹	۱،۵۰۷،۳۶۵،۰۰۰	
۹					۱۰۸ / ۷۷	۴۰۲	۳۰،۹۹۹،۴۵۰،۰۰۰	۳۸،۹۴۷،۴۸۷،۲۳۹	۳۴،۸۱۹،۵۵۳،۳۰۲	۱،۵۴۹،۹۷۲،۵۰۰	
۱۰					۱۱۲ / ۰۹	۴۰۳	۳۱،۳۸۵،۴۰۰،۰۰۰	۳۹،۴۳۲،۱۴۰،۷۷۲	۳۵،۲۵۲،۸۳۹،۷۸۶	۱،۵۶۹،۲۶۰،۰۰۰	
۱۱					۱۱۵ / ۷۸	۵۰۱	۳۱،۲۰۵،۱۰۰،۰۰۰	۳۹،۲۰۵،۸۶۴،۴۲۰	۳۵،۰۵۰،۵۴۵،۸۲۴	۱،۵۶۰،۲۵۵،۰۰۰	
۱۲					۱۱۸ / ۷۵	۵۰۲	۳۲،۰۸۱،۲۵۰،۰۰۰	۴۰،۳۰۶،۶۵۳،۰۵۳	۳۶،۰۳۴،۶۶۴،۹۵۰	۱،۶۰۴،۰۶۲،۵۰۰	
۱۳					۱۱۲ / ۰۱	۵۰۳	۳۴،۴۸۲،۹۰۰،۰۰۰	۴۰،۸۱۱،۲۸۳،۲۰۰	۳۶،۴۸۵،۸۱۰،۸۱۲	۱،۶۴۴،۱۴۵،۰۰۰	
۱۴					۱۱۵ / ۲۶	۷۰۱	۳۲،۱۰۴،۳۰۰،۰۰۰	۴۰،۳۳۵،۶۱۲،۸۶۸	۳۶،۰۶۰،۵۵۵،۴۳۲	۱،۶۰۵،۲۱۵،۰۰۰	
۱۵					۱۱۹ / ۳۴	۷۰۲	۳۳،۸۹۵،۴۰۰،۰۰۰	۴۲،۵۸۵،۹۳۸،۰۹۶	۳۸،۰۷۲،۳۷۵،۰۵۸	۱،۶۹۴،۷۷۰،۰۰۰	
۱۶					۱۱۳ / ۷۴	۷۰۳	۳۴،۶۳۹،۴۰۰،۰۰۰	۴۳،۵۲۰،۶۹۴،۳۷۳	۳۸،۹۰۸،۰۵۹،۱۶۴	۱،۷۳۹،۹۷۰،۰۰۰	

شماره مزایده الکترونیکی ۲۰۰۳۰۰۱۰۳۹۰۰۰۰۱۷ استان چهارمحال و بختیاری

شماره مال مرجع	استان	شهر	نشانی	نوع و کاربری ملک	مساحت اعیان (مترمربع)	شماره واحد	قیمت پایه نقدی مزایده (ریال)	۳۰٪ نقد مابقی اقساط ۳۶ ماهه	۵۰٪ نقد مابقی اقساط ۲۴ ماهه	مبلغ تضمین سپرده شرکت در مزایده (ریال)	سایر شرایط فراخوان -توضیحات
۱	چهارمحال و بختیاری	شهرکرد	خیابان ۱۲ محرم جنوبی - کوچه ۶ (سقاخانه)- انتهای کوچه - مجتمع سروش ۲ (غرب نگین)	مسکونی	۱۱۲ / ۴۹	۱۰۴	۳۹،۴۷۲،۳۸۰،۰۰۰	۳۷،۰۲۸،۸۸۷،۴۰۷	۳۳،۰۰۴،۳۰۰،۴۴۳	۱،۴۷۳،۶۱۹،۰۰۰	نقد ۵۰٪ نقد مابقی اقساط ۲۴ ماهه ۳۰٪ نقد مابقی اقساط ۳۶ ماهه (کلیه واحدها دارای پارکینگ و انباری می‌باشند، به غیر از واحد شماره ۳۰۳ که فاقد انباری می‌باشد)
۲					۸۲ / ۴۹	۲۰۱	۲۲،۰۷۳،۳۲۰،۰۰۰	۲۷،۷۷۵،۴۷۸،۷۰۷	۲۴،۸۳۱،۶۳۴،۳۳۹	۱،۱۰۵،۳۶۶،۰۰۰	
۳					۹۲ / ۳۳	۳۰۲	۲۵،۳۹۰،۷۵۰،۰۰۰	۳۱،۹۰۰،۷۵۶،۶۷۲	۲۸،۵۱۹،۶۸۵،۷۶۹	۱،۲۶۹،۵۳۷،۵۰۰	
۴					۱۰۹ / ۴	۳۰۳	۳۱،۷۰۴،۴۰۰،۰۰۰	۳۷،۳۱۷،۸۸۲،۸۸۹	۳۳،۳۶۲،۶۶۶،۱۲	۱،۶۸۵،۲۰۰،۰۰۰	
۵					۹۵ / ۰۷	۳۰۶	۲۴،۳۳۷،۹۲۰،۰۰۰	۳۰،۵۷۷،۹۸۸،۵۹۱	۲۷،۳۳۷،۱۲۴،۱۳۳	۱،۲۱۸،۸۹۶،۰۰۰	
۶					۱۰۸ / ۸۲	۴۰۵	۳۱،۹۲۵،۵۰۰،۰۰۰	۳۷،۵۹۸،۱۸۴،۱۳۳	۳۳،۶۵۳،۲۵۹،۰۲۱	۱،۴۹۶،۲۷۵،۰۰۰	
۷					۱۱۴ / ۴۴	۵۰۳	۳۱،۴۷۱،۰۰۰،۰۰۰	۳۹،۵۳۹،۹۳۹،۲۷۸	۳۵،۳۴۹،۱۹۳،۰۳۴	۱،۵۷۳،۵۵۰،۰۰۰	
۸				تجاری	۱۰ / ۰۲	B۲	۶،۰۱۲،۰۰۰،۰۰۰	۷،۶۹۷،۴۱۶،۹۲۵	۶،۸۱۹،۱۷۱،۵۵۹	۳۰۰،۶۰۰،۰۰۰	

شماره مزایده الکترونیکی ۲۰۰۳۰۰۱۰۳۹۰۰۰۰۱۶ استان مرکزی

شماره مال مرجع	استان	شهر	نشانی	نوع و کاربری ملک	مساحت اعیان (مترمربع)	شماره واحد	قیمت پایه نقدی مزایده (ریال)	۵۰٪ نقد مابقی اقساط ۲۴ ماهه	مبلغ تضمین سپرده شرکت در مزایده (ریال)	سایر شرایط فراخوان -توضیحات
۱	مرکزی	اراک	خیابان طالقانی-کوی سجادیه-پروژه ۳۳۶ واحدی مهر و ماه-بلوک B1 غربی - طبقه اول	مسکونی	۱۰۰	۱۰۱	۳۲،۵۰۰،۰۰۰،۰۰۰	۳۶،۵۰۵،۰۱۸،۰۶۷	۱،۶۲۵،۰۰۰،۰۰۰	نقد ۵۰٪ نقد مابقی اقساط ۲۴ ماهه (کلیه واحدها دارای پارکینگ و انباری می‌باشند)
۲				مسکونی	۱۰۰	۱۰۲	۳۴،۰۰۰،۰۰۰،۰۰۰	۳۸،۱۸۹،۸۶۵،۰۵۵	۱،۷۰۰،۰۰۰،۰۰۰	
۳				مسکونی	۹۰	۱۰۳	۲۹،۲۵۰،۰۰۰،۰۰۰	۳۲،۸۵۴،۵۱۶،۲۶۱	۱،۴۶۲،۵۰۰،۰۰۰	
۴				مسکونی	۹۰	۱۰۴	۳۲،۵۰۰،۰۰۰،۰۰۰	۳۵،۳۸۱،۷۸۶،۷۴۲	۱،۵۷۵،۰۰۰،۰۰۰	
۵			خیابان طالقانی-کوی سجادیه-پروژه ۳۳۶ واحدی مهر و ماه-بلوک B1 غربی - طبقه دوم	مسکونی	۱۰۰	۱۰۹	۳۳،۰۰۰،۰۰۰،۰۰۰	۳۷،۰۶۶،۶۳۳،۷۳۰	۱،۶۵۰،۰۰۰،۰۰۰	
۶				مسکونی	۱۰۰	۱۱۰	۳۵،۵۰۰،۰۰۰،۰۰۰	۳۹،۸۷۴،۷۱۲،۰۴۳	۱،۷۷۵،۰۰۰،۰۰۰	
۷				مسکونی	۹۰	۱۱۱	۳۹،۸۸۰،۰۰۰،۰۰۰	۳۳،۵۶۲،۱۵۱،۹۹۵	۱،۴۹۴،۰۰۰،۰۰۰	
۸				مسکونی	۹۰	۱۱۲	۳۷،۳۰۰،۰۰۰،۰۰۰	۳۶،۰۸۹،۴۲۲،۴۷۷	۱،۶۰۶،۵۰۰،۰۰۰	
۹			خیابان طالقانی-کوی سجادیه-پروژه ۳۳۶ واحدی مهر و ماه-بلوک B1 غربی - طبقه سوم	مسکونی	۱۰۰	۱۱۷	۳۳،۰۰۰،۰۰۰،۰۰۰	۳۷،۰۶۶،۶۳۳،۷۳۰	۱،۶۵۰،۰۰۰،۰۰۰	
۱۰				مسکونی	۱۰۰	۱۱۸	۳۵،۵۰۰،۰۰۰،۰۰۰	۳۹،۸۷۴،۷۱۲،۰۴۳	۱،۷۷۵،۰۰۰،۰۰۰	
۱۱				مسکونی	۹۰	۱۱۹	۳۹،۸۸۰،۰۰۰،۰۰۰	۳۳،۵۶۲،۱۵۱،۹۹۵	۱،۴۹۴،۰۰۰،۰۰۰	
۱۲			خیابان طالقانی-کوی سجادیه-پروژه ۳۳۶ واحدی مهر و ماه-بلوک B1 شرقی - طبقه اول	مسکونی	۹۰	۹۷	۳۹،۵۰۰،۰۰۰،۰۰۰	۳۵،۳۸۱،۷۸۶،۷۴۲	۱،۵۷۵،۰۰۰،۰۰۰	
۱۳			خیابان طالقانی-کوی سجادیه-پروژه ۳۳۶ واحدی مهر و ماه - بلوک B1 شرقی - طبقه دوم	مسکونی	۹۰	۱۰۵	۳۹،۸۸۰،۰۰۰،۰۰۰	۳۳،۵۶۲،۱۵۱،۹۹۵	۱،۴۹۴،۰۰۰،۰۰۰	
۱۴				مسکونی	۹۰	۱۰۶	۳۷،۳۰۰،۰۰۰،۰۰۰	۳۶،۰۸۹،۴۲۲،۴۷۷	۱،۶۰۶،۵۰۰،۰۰۰	
۱۵				مسکونی	۱۰۰	۱۰۷	۳۳،۰۰۰،۰۰۰،۰۰۰	۳۷،۰۶۶،۶۳۳،۷۳۰	۱،۶۵۰،۰۰۰،۰۰۰	
۱۶				مسکونی	۱۰۰	۱۰۸	۳۵،۵۰۰،۰۰۰،۰۰۰	۳۹،۸۷۴،۷۱۲،۰۴۳	۱،۷۷۵،۰۰۰،۰۰۰	
۱۷			خیابان طالقانی - کوی سجادیه - پروژه ۳۳۶ واحدی مهر و ماه - بلوک B1 شرقی - طبقه سوم	مسکونی	۹۰	۱۱۳	۳۹،۸۸۰،۰۰۰،۰۰۰	۳۳،۵۶۲،۱۵۱،۹۹۵	۱،۴۹۴،۰۰۰،۰۰۰	
۱۸				مسکونی	۹۰	۱۱۴	۳۷،۳۰۰،۰۰۰،۰۰۰	۳۶،۰۸۹،۴۲۲،۴۷۷	۱،۶۰۶،۵۰۰،۰۰۰	
۱۹				مسکونی	۱۰۰	۱۱۵	۳۳،۰۰۰،۰۰۰،۰۰۰	۳۷،۰۶۶،۶۳۳،۷۳۰	۱،۶۵۰،۰۰۰،۰۰۰	
۲۰				مسکونی	۱۰۰	۱۱۶	۳۵،۵۰۰،۰۰۰،۰۰۰	۳۹،۸۷۴،۷۱۲،۰۴۳	۱،۷۷۵،۰۰۰،۰۰۰	

شماره مزایده الکترونیکی ۲۰۰۳۰۰۱۰۳۹۰۰۰۰۱۵ استان خراسان رضوی

شماره مال مرجع	استان	شهر	نشانی	نوع و کاربری ملک	مساحت عرصه (مترمربع)	مساحت سرقفلی (مترمربع) شماره واحد	مساحت سرقفلی (مترمربع) متراژ	پلاک ثبتی	قیمت پایه نقدی مزایده (ریال)	۳۰٪ نقد مابقی اقساط ۳۶ ماهه	۵۰٪ نقد مابقی اقساط ۲۴ ماهه	مبلغ تضمین سپرده شرکت در مزایده (ریال)	سایر شرایط فراخوان -توضیحات
۱	خراسان رضوی	مشهد	بلوار شهید قرنی - حد فاصل شهید قرنی ۲۳ و ۲۵	تجاری	۱۷۲۹ / ۸	همکف ۱	۴۸	۶۰ فرعی از ۶ اصلی	۶۸۳،۲۶۸،۰۰۰،۰۰۰	۸۷۴،۸۶۰،۸۱۰،۹۷۸	۷۷۵،۰۰۳،۶۱۵،۵۶۹	۳۰۹۲۵،۳۶۰،۰۰۰	نقد ۵۰٪ نقد مابقی اقساط ۲۴ ماهه ۳۰٪ نقد مابقی اقساط ۳۶ ماهه (واگذاری شامل حقوق مالکانه تمامی واحدها و سرقفلی ۲۱ درب‌بند مغازه به‌صورت یکجا می‌باشد) (برنده مزایده ملزم به پرداخت ارزش پروانه براساس استعلام از شهرداری می‌باشد)
						همکف ۶	۲۵						
						همکف ۷	۲۶ ، ۶۴						
						همکف ۸	۲۳ ، ۷						
						همکف ۱۲	۲۵						
						همکف ۱۳	۳۵ ، ۷۹						
						همکف ۲۰	۱۳ ، ۶۹						
						همکف ۲۷	۲۴ ، ۱۷						
						همکف ۲۸	۲۵						
						همکف ۳۲	۲۰						
						همکف ۳۳	۶۸						
						همکف ۳۶	۳۲ ، ۴						
						زیرزمین ۱	۴۸						
						زیرزمین ۳	۲۴ ، ۸						
						زیرزمین ۴	۲۰						
						زیرزمین ۵	۲۴ ، ۷						
						زیرزمین ۶	۱۷ ، ۳۸						
						زیرزمین ۷	۹ ، ۱۶						
						زیرزمین ۸	۳۹ ، ۲۸						

شماره مزایده الکترونیکی ۲۰۰۳۰۰۱۰۳۹۰۰۰۰۰۴ استان هرمزگان

شماره مال مرجع	استان	شهر	نشانی	نوع و کاربری ملک	مساحت عرصه (مترمربع)	پلاک ثبتی- شماره قطعه	قیمت پایه نقدی مزایده (ریال)	۳۰٪ نقد مابقی اقساط ۱۲ ماهه	۳۰٪ نقد مابقی اقساط ۳۶ ماهه	مبلغ تضمین سپرده شرکت در مزایده (ریال)	سایر شرایط فراخوان - توضیحات
۱	هرمزگان	بندرعباس	بلوار ۲۲ بهمن- گل‌کنی- خیابان جدیدالاحداث، جنب بازارچه ۲۲بهمن - اراضی گل کنی	زمین تجاری مسکونی	۴۲ / ۵۱	۵۱۲۵ - قطعه۵	۱۸۵،۶۲۹،۵۰۰،۰۰۰	۲۰۳،۷۳۹،۹۷۹،۸۶۹	۲۳۷،۶۶۹،۲۷۰،۶۴۳	۴،۹۷۲،۵۹۰،۰۰۰	نقد ۵۰٪ نقد مابقی اقساط ۲۴ ماهه ۳۰٪ نقد مابقی اقساط ۳۶ ماهه (واگذاری شامل حقوق مالکانه تمامی واحدها و سرقفلی ۲۱ درب‌بند مغازه به‌صورت یکجا می‌باشد) (برنده مزایده ملزم به پرداخت ارزش پروانه براساس استعلام از شهرداری می‌باشد)
۲					۴۲ / ۵۱	۵۱۲۵ - قطعه۶	۱۸۵،۶۲۹،۵۰۰،۰۰۰	۲۰۳،۷۳۹،۹۷۹،۸۶۹	۲۳۷،۶۶۹،۲۷۰،۶۴۳	۴،۹۷۲،۵۹۰،۰۰۰	
۳					۴۲ / ۵۱	۵۱۲۵ - قطعه ۷	۱۸۵،۶۲۹،۵۰۰،۰۰۰	۲۰۳،۷۳۹،۹۷۹،۸۶۹	۲۳۷،۶۶۹،۲۷۰،۶۴۳	۴،۹۷۲،۵۹۰،۰۰۰	
۴					۴۲ / ۵۱	۵۱۲۵ - قطعه۸	۱۸۵،۶۲۹،۵۰۰،۰۰۰	۲۰۳،۷۳۹،۹۷۹،۸۶۹	۲۳۷،۶۶۹،۲۷۰،۶۴۳	۴،۹۷۲،۵۹۰،۰۰۰	
۵					۴۲ / ۵۱	۵۱۲۵ -قطعه۹	۱۸۵،۶۲۹،۵۰۰،۰۰۰	۲۰۳،۷۳۹،۹۷۹،۸۶۹	۲۳۷،۶۶۹،۲۷۰،۶۴۳	۴،۹۷۲،۵۹۰،۰۰۰	
۶					۴۲ / ۵۱	۵۱۲۵ - قطعه۱۰	۱۸۵،۶۲۹،۵۰۰،۰۰۰	۲۰۳،۷۳۹،۹۷۹،۸۶۹	۲۳۷،۶۶۹،۲۷۰،۶۴۳	۴،۹۷۲،۵۹۰،۰۰۰	
۷					۴۲ / ۵۱	۵۱۲۵ - قطعه۱۵	۲۰۶،۲۵۵،۰۰۰،۰۰۰	۲۲۶،۳۷۷،۷۵۵،۴۱۰	۲۶۴،۰۷۶،۹۶۷،۳۸۱	۵،۳۸۵،۱۰۰،۰۰۰	
۸					۴۲ / ۵۱	۵۱۲۵ - قطعه۱۲	۲۰۶

اخبار

یخچالی تیم ملی را از دست داد

بهنام یخچالی ستاره تیم ملی بسکتبال کشورمان بازی‌های پنجره دوم انتخابی کاپ آسیا را از دست داد. یخچالی که در تیم ومراشتروم گلادیاتورز از سری لیگ پروAآلمان بازی می‌کند، با مصدومیت مچ پایش حضور درتیم ملی ایران و رقابت‌های پنجره دوم از دستش پرید.

اسم یزدانی خرم روی سالن فدراسیون والیبال

اسم سالن فدراسیون والیبال به نام زنده‌یاد یردانی خرم می‌شود. به گفته میلاد تقوی رئیس فدراسیون والیبال قرار است به پاس خدمات زنده‌یاد محمدرضا یزدانی خرم رئیس اسبق فدراسیون، در دهه فجر با حضور مسئولان ورزش کشور، با نصب تندیس او در سالن فدراسیون،اسم این فدراسیون به نام یزدانی خرم شود.

خلاقیت، حلقه مفقوده توپچی‌ها

تیمی که شبیه مدعی‌ها نیست

آرسنال در ادامه روزهای تیره و تار خود در مسابقات مختلف، روز چهارشنبه در ایتالیا با یک گل از تیم اینتر شکست خورد تا اولین شکست اروپایی این فصل آنها رقم بخورد. حالا تیم میکل آرتتا در شش مسابقه قبلی خود، سه دیدار را واگذار کرده است. این در حالی است که آنها در ۳۲ بازی پیش از آن، ۲۴ برد، پنج تساوی و سه شکست را به دست آورده بودند و این، به منزله ورود آرسنال به یک بحران جدید است. نکته دیگر در خصوص آرسنال، عملکرد ضعیف این تیم در نیمه دوم دیدار با اینتر از حیث تبدیل موقعیت به گل بود.

آرسنالی‌ها در این بازی ۲۰ شوت به سمت دروازه اینتر شلیک کردند و گلی برای آنها به ثبت نرسید. آخرین بار، این تیم سال ۲۰۰۶ و در دیدار با زسکا مسکو، نتوانست با ۲۰ شوت در لیگ قهرمانان اروپا به گل برسد. همچنین این تیم در نیمه دوم دیدار با اینتر، ۴۶ ارسال روی دروازه حریف داشت که بیشترین میزان ارسال زیر نظر آرتتا محسوب می‌شود. غیبت دکلان رایس در این مسابقه در کاهش خلاقیت خط میانی تیم اثرگذار بود و بازگشت کوتاه مارتین اودگارد نیز در لحظات پایانی بازی، دردی از مشکلات خط میانی آرسنال دوا نکرد.

برنامه نیکخو مدال المپیک را از من گرفت

بیرانوند: از بلاتکلیفی ناراحتم

مهری رنجبر/ مربی، دغدغه این روزهای محمد بیرانوند، نفر اول تیراندازی اهداف پروازی آسیا است. او فعلاً زیرنظر پدرش تمرین می‌کند. اما برای انتخاب مربی تیم ملی اهداف پروازی روزها را می‌شمارد. مربی که همه‌جوره کاربلد باشد و بتواند به پیشرفتش کمک کند. او که تجربه خوبی با مربی سابقش نداشته، معتقد است برنامه‌های نیکخو مدال المپیک پاریس را از او گرفته است.

سه ماه بعداز المپیک تمرین را استارت زدی؟

دقیقاً فکر می‌کنم سه ماه از المپیک می‌گذرد، فدراسیون هنوز هیچ اردویی را شروع نکرده کرده است. من می‌خواستم بعداز المپیک استراحت کنم اما نتوانستم و دلم خیلی تنگ شد برای تیراندازی و تمرین. حالا ما تنها یک دوره مسابقه آزاد اهداف پروازی انجام داده‌ایم و از طرفی تیم ملی هم سرمربی ندارد، فعلاً درگیر انتخاب سرمربی هستم. امیدوارم فدراسیون با انتخاب سرمربی خوب به ما کمک کند.

تمرین را شروع کرده‌ای؟

ورزش حرفه‌ای نیاز به تمرین حرفه‌ای هم دارد. حالا همه رقبایم در تیراندازی اهداف پروازی دنیا در مسابقات بین‌المللی شرکت می‌کنند ولی هنوز اردوی ما شروع نشده است. من برای اینکه عقب نمانم خودم تمرین را شروع کرده‌ام و یک دوره هم مسابقه آزاد ایران را شرکت کردم. من می‌خواهم از حالا برای موفقیت در المپیک ۲۰۲۸ آماده شوم. کسی که مدال المپیک را می‌خواهد نباید تمرین یک روز را هم از دست بدهد اما فدراسیون فعلاً هیچ تصمیمی برای شروع اردوی اهداف پروازی ندارد.

از اینکه این ماه نفر اول رنکینگ تیراندازی اهداف پروازی آسیا شدی خوشحالی؟

نه‌تنها من که همه خوشحال می‌شوند نفر اول رنکینگ آسیا باشند، من هم بابت افتخارآفرینی برای کشورم خوشحالم اما از بلاتکلیفی ناراحتم. ناراحتم که اردو ندارم چرا که هر چه تمرین جدی نداشته باشیم، بیشتر افت می‌کنیم و آمادگی ما کمتر از رقبا می‌شود.

با رئیس فدراسیون درباره شرایط صحبت نکردی؟

من صحبت کردم اما آنها می‌گویند شما کارتان را شروع کنید، دو، سه سال است که می‌گویند هیچ کاری عملی نمی‌شود. حالا هم مدام امروز و فردا می‌کنند.

تو مگر با نیکخو کار نمی‌کنی که منتظر مربی جدید هستی؟

نه، متأسفانه یک سری مشکلات با نیکخو داشتم که با رئیس فدراسیون هم قبل از المپیک صحبت کردم که او را با من به پاریس نفرستند اما قبول نکرد. نیکخو اصلاً می‌خواست مرا حذف کند. من زیر ۱۸سال بودم که مرا به کمیته انضباطی کشاند اما در کویت سهمیه گرفتم.

مشکل تو با نیکخو فنی است؟

مشکل فنی است. در واقع داشته‌های او به کار من نمی‌آید. او می‌خواهد نکاتی که خودم می‌دانم را به من بگوید. درحالی که من می‌دانم. من مربی می‌خواهم که همه‌جوره مرا بلد باشد و از نظر فنی گرفته تا روحیه و حتی خواب به من کمک کند. نه اینکه آن‌قدر مرا نشناسد که حتی مرا در المپیک پاریس بهم ریخت. من ۱۰سال است که ظهرها ۳ ساعت می‌خوابم و شب‌ها هم ساعت ۱۰ خوابم. اما نیکخو در پاریس با تغییر برنامه خوابم مرا بهم ریخت. در واقع طبق برنامه او من ظهرها فقط یک‌ساعت می‌خوابیدم و شب‌ها هم نمی‌توانستم بخوابم که این مسأله مرا به دردسر انداخت و مشکلات زیادی برایم رقم زد و نتوانستم نتیجه بگیرم.

> ورزش حرفه‌ای نیاز به تمرین حرفه‌ای هم دارد. حالا همه رقبایم در تیراندازی اهداف پروازی دنیا در مسابقات بین‌المللی شرکت می‌کنند ولی هنوز اردوی ما شروع نشده است

یعنی به همین دلیل در المپیک مدال نگرفتی؟

شک نکنید. من در کویت رقیب اصلی را بردم و با اولی سهمیه گرفتم آن هم با امتیاز ۱۲۱ و رقیبم ۱۱۸ امتیاز گرفت اما در پاریس او ۱۲۲ زد و من ۱۱۷. درحالی که اگر من طبق روال خودم بودم نمی‌گویم مدال طلا، اما یک مدال المپیک را می‌گرفتم. نمی‌دانم شاید هم در پاریس مدال قسمتم نبود. با این حال به سردار قربانی رئیس فدراسیون گفتم بعداز المپیک مربی‌ای انتخاب کنند که همه‌جوره کمک حالم باشد.

تو این روزها با پدرت تمرین می‌کنی؟

دراین روزها که هیچ خبری از اردو و مربی نیست، من با پدرم تمرین می‌کنم. البته پدرم از وقتی شروع کردم، مربی‌ام بود و خیلی به من کمک کرد و حتی خیلی از هزینه‌ها را متقبل شد و در المپیک پاریس باید کنارم می‌بود که نشد.

پس فشنگ را چه می‌کنی، خودت برای خرید فشنگ هزینه می‌کنی؟

من همه هزینه‌ها را از جیب می‌دهم. البته در ایران مهمات‌سازی داریم و به ما فشنگ می‌دهند، خوشبختانه مشکل فشنگ ندارم. اما در کل هزینه اهداف پروازی بالاست و متأسفانه به خاطر همین است که خیلی استعدادهای بهتر از من هم هستند اما هزینه‌های بالای این رشته آنها را فراری می‌دهد. اهداف پروازی مثل کشتی نیست که فقط یک دوبنده بخواهد. شاید باور نکنید، آن‌قدر که در این رشته استعداد داریم در کشتی نداریم. اگر فدراسیون استعدادیابی نکند مثل آب خوردن حذف می‌شوند.

هفته متفاوت لیگ قهرمانان برای لیورپول و استون ویلا

شیرها در جهنم آنفیلد

سید علی بلند نظر/ لیورپول که رکورد صددرصدی خود در لیگ قهرمانان را حفظ کرده امشب میزبان استون ویلا است که بعد از سه پیروزی اروپایی شکست عجیبی خورد. تیم آرنه اسلوت با چهار گل بایرلورکوزن را درهم کوبید اما شیرها به باخت یک بر صفر برابر کلاب بروژ تن دادند. لیورپول پذیرای کسی بود که هواداران تیم محبوب انگلیسی به عنوان جانشین یورگن کلوپ آرزویش را داشتند اما اسلوت به ژابی آلونسو که سال ۲۰۰۵ با لیورپول قهرمان اروپا شده با درخشش لوییس دیاس، فرصت‌طلب کلمبیایی درس فوتبالی فوق‌العاده‌ای داد و با ۱۲ امتیاز از چهار بازی به‌تنهایی در صدر جدول ۳۶ تیمی لیگ قهرمانان قرار گرفت.

لیورپول هفته قبل از شکست آرسنال و منچسترسیتی نهایت بهره را برد و با تبدیل شکست به پیروزی مقابل برایتون صدر جدول لیگ برتر را هم به دست آورد. در حالی که برخی پیش‌بینی می‌کردند دوباره کورس قهرمانی بین سیتی و آرسنال برقرار شود، اسلوت لیورپول را به این جمع وارد کرده است. پیروزی بر لورکوزن ششمین برد خانگی متوالی قرمزها بود که در هریک حداقل دو گل زده و در بازی هفته قبل مقابل برایتون برای صدمین‌بار در لیگ برتر یک گل عقب افتادن را با پیروزی عوض کرد. استون ویلا بعد از پیروزی برابر یانگ بویز، بایرن مونیخ و بولونیا با تیم درجه دوم بلژیکی روبه‌رو شد و قرار نبود این مسابقه را ببازد. نیمه اول بدون گل بود اما اوایل نیمه دوم مسخره‌ترین پنالتی در سطح اول فوتبال -که پاس امیلیانو مارتینس با برداشتن توپ با دست توسط تایرون مینگز کاپیتان ویلا همراه شد- باعث پیروزی میزبان شد تا ویلا برای سومین‌بار پیاپی در رقابت‌های مختلف شکست بخورد؛ ابتدا به وسیله کریستال پالاس از جام اتحادیه حذف شدند و هفته قبل در لیگ برتر ۴ بر یک به تاتنهام باختند. ویلا یکی از سه تیم ۱۸ امتیازی لیگ برتر است که به دلیل تفاضل گل پایین‌تر نسبت به آرسنال و چلسی در رده ششم قرار دارد و در حالی به آنفیلد می‌رود که نزدیک به ۲۵ سال است در خانه دو تیم بالای جدول به پیروزی نرسیده؛ پیروزی ژانویه ۲۰۰۰ برابر لیدزیونایتد آخرین نمونه بود. ۹ بازی آخر ویلا در خانه دو تیم بالای جدول با شکست پایان یافته و روند بدون برد این تیم مقابل لیورپول به هشت بازی در رقابت‌های مختلف رسیده هر چند آخرین بازی دو تیم در ویلاپارک ۳ بر ۳ مساوی شد.

ادامه از صفحه ۱۱

شماره مزایده الکترونیکی ۲۰۰۳۰۰۱۰۳۹۰۰۰۰۱۲ استان کرمان

شماره مال مرجع	استان	شهر	نشانی	نوع و کاربری ملک	مساحت عرصه (مترمربع)	پلاک ثبتی	قیمت پایه نقدی مزایده (ریال)	۳۰٪ نقد مابقی اقساط ۳۶ ماهه	۵۰٪ نقد مابقی اقساط ۲۴ ماهه	مبلغ تضمین سپرده شرکت در مزایده (ریال)	سایر شرایط فراخوان -توضیحات
۱	کرمان	کرمان	خیابان شیخ احمد کافی جنوبی _ کوچه حافظان قرآن۹ - سمت راست- شهرک ایرانمنش	زمین مسکونی	۲۳۷/۲۵	۲۶۲۶ فرعی از ۷۳ اصلی	۲۸،۵۰۰،۰۰۰،۰۰۰	۳۶،۴۸۹،۷۵۰،۸۹۳	۳۷،۳۲۶،۴۲۰،۰۸۱	۱،۴۲۵،۰۰۰،۰۰۰	نقد ۳۰٪ نقد مابقی اقساط ۳۶ ماهه ۵۰٪ نقد مابقی اقساط ۲۴ ماهه
۲					۲۳۸/۹۵	۲۶۲۷ فرعی از ۷۳ اصلی	۲۸،۷۰۰،۰۰۰،۰۰۰	۳۶،۷۴۵،۸۱۹،۳۷۰	۳۷،۵۵۳،۲۶۲،۰۹۵	۱،۴۳۵،۰۰۰،۰۰۰	
۳					۲۲۴/۳۲	۲۶۲۸ فرعی از ۷۳ اصلی	۳۳،۷۰۰،۰۰۰،۰۰۰	۴۳،۲۷۰،۵۳۰،۰۰۳	۳۸،۲۲۴،۵۶۴،۴۶۱	۱،۶۸۵،۰۰۰،۰۰۰	
۴					۲۶۲/۳۹	۲۶۲۹ فرعی از ۷۳ اصلی	۳۹،۸۰۰،۰۰۰،۰۰۰	۴۰،۷۲۴،۸۷۹،۹۴۳	۳۹،۰۶۹،۲۷۰،۳۲۲	۱،۵۹۰،۰۰۰،۰۰۰	
۵			شهرک غدیر - بولوار رضوان رضوان۵۰ قطعه ۲ سمت چپ		۲۵۰	۲۰۶۲ فرعی از ۱۵ اصلی	۵۰،۰۰۰،۰۰۰،۰۰۰	۶۴،۰۱۷،۰۶۰،۸۳۹	۵۶،۷۲۴،۰۰۳،۶۵۱	۲،۵۰۰،۰۰۰،۰۰۰	
۶			شهرک غدیر - بولوار رضوان - رضوان ۴۸ - قطعه ۶ - سمت راست		۲۳۰	۲۰۴۵ فرعی از ۱۵ اصلی	۴۱،۴۰۰،۰۰۰،۰۰۰	۵۳،۰۰۶،۶۴۰،۴۵۵	۴۶،۹۵۸،۳۶۷،۰۲۲	۴،۰۷۰،۰۰۰،۰۰۰	

شماره مزایده الکترونیکی ۲۰۰۳۰۰۱۰۳۹۰۰۰۰۱۱ استان تهران

شماره مال مرجع	استان	شهر	نشانی	نوع و کاربری ملک	مساحت عرصه (مترمربع)	پلاک ثبتی	قیمت پایه نقدی مزایده (ریال)	۳۰٪ نقد مابقی اقساط ۳۶ ماهه	۵۰٪ نقد مابقی اقساط ۲۴ ماهه	مبلغ تضمین سپرده شرکت در مزایده (ریال)	سایر شرایط فراخوان -توضیحات
۱	تهران	تهران	خیابان دماوند - خیابان بابایان	زمین صنعتی	۳۸۷/۴۹	۱۷ فرعی از ۹۳ اصلی	۳۹۰،۰۰۰،۰۰۰،۰۰۰	۳۹۶،۹۰۶،۰۶۲،۳۴۱	۳۵۱،۶۲۰،۶۲۲،۶۳۵	۷،۴۶۰،۰۰۰،۰۰۰	نقد ۳۰٪ نقد مابقی اقساط ۳۶ ماهه ۵۰٪ نقد مابقی اقساط ۲۴ ماهه (مالکیت ششدانگ پلاک با مساحت ۳۸۷/۴۹ مترمربع متعلق به شرکت بازآفرینی شهری ایران می‌باشد لکن ۱۰۸ مترمربع از آن دارای تعارض ثبتی با ملک مجاور است که رفع تعارض و کلیه هزینه‌های مربوطه بعهده برنده مزایده خواهد بود)

شماره مزایده الکترونیکی ۲۰۰۳۰۰۱۰۳۹۰۰۰۰۱۰ استان بوشهر

شماره مال مرجع	استان	شهر	نشانی	نوع و کاربری ملک	مساحت عرصه (مترمربع)	شماره واحد	قیمت پایه نقدی مزایده (ریال)	۳۰٪ نقد مابقی اقساط ۳۶ ماهه	۵۰٪ نقد مابقی اقساط ۲۴ ماهه	مبلغ تضمین سپرده شرکت در مزایده (ریال)	سایر شرایط فراخوان -توضیحات
۱	بوشهر	بوشهر	کوی کوثر، ضلع جنوب شرقی مسجد اهل تسنن	زمین مسکونی	۷۸۷/۶۹	۲۸۲۱/۱	۱۸۱،۶۸۰،۷۰۰،۰۰۰	۲۲۷،۶۱۹،۰۵۸،۷۲۳	۲۰۳،۴۹۴،۳۵۸،۹۷۷	۴،۸۸۳،۳۷۴،۰۰۰	نقد ۵۰٪ نقد مابقی اقساط ۲۴ ماهه ۳۰٪ نقد مابقی اقساط ۳۶ ماهه
۲	بوشهر	بوشهر	کوی کوثر، شمال فرهنگسرای اهل تسنن- خانه موسوم به سودایی	زمین مسکونی	۴۵۷/۶	۲۸۵۳	۶۱،۸۲۴،۰۰۰،۰۰۰	۷۷،۶۷۵،۲۳۹،۳۵۳	۶۹،۴۴۲،۶۵۳،۴۴۶	۲،۲۹۶،۴۸۰،۰۰۰	نقد ۵۰٪ نقد مابقی اقساط ۲۴ ماهه ۳۰٪ نقد مابقی اقساط ۳۶ ماهه

شماره مزایده الکترونیکی ۲۰۰۳۰۰۱۰۳۹۰۰۰۰۰۹ استان سمنان

شماره مال مرجع	استان	شهر	نشانی	نوع و کاربری ملک	مساحت اعیان (مترمربع)	شماره واحد	قیمت پایه نقدی مزایده (ریال)	۳۰٪ نقد مابقی اقساط ۳۶ ماهه	۵۰٪ نقد مابقی اقساط ۲۴ ماهه	مبلغ تضمین سپرده شرکت در مزایده (ریال)	سایر شرایط فراخوان -توضیحات
۱	سمنان	سمنان	سمنان- بلوار سلیمان نبی- مجتمع آوست	مسکونی	۲۳۸/۸۴	۹۷۶۶	۶۲،۰۰۰،۰۰۰،۰۰۰	۷۹،۳۸۱،۲۲۰،۴۶۸	۷۰،۳۲۴،۱۲۴،۵۲۷	۲،۵۰۰،۰۰۰،۰۰۰	نقد ۵۰٪ نقد مابقی اقساط ۲۴ ماهه ۳۰٪ نقد مابقی اقساط ۳۶ ماهه

شماره مزایده الکترونیکی ۲۰۰۳۰۰۱۰۳۹۰۰۰۰۱۳ استان کردستان

شماره مال مرجع	استان	شهر	نشانی	نوع و کاربری ملک	مساحت عرصه (مترمربع)	پلاک ثبتی	قیمت پایه نقدی مزایده (ریال)	۳۰٪ نقد مابقی اقساط ۳۶ ماهه	۵۰٪ نقد مابقی اقساط ۲۴ ماهه	مبلغ تضمین سپرده شرکت در مزایده (ریال)	سایر شرایط فراخوان -توضیحات
۱	کردستان	سنندج	۳/۱۹ بهاران- بلوار پیروزی- خیابان استاد شهریار	زمین مسکونی	۱۹۰	۲۲۵۳۶ فرعی از ۱ اصلی مفروز و مجزی شده از ۲۶۵۷ فرعی قطعه شماره ۶	۳۴،۲۰۰،۰۰۰،۰۰۰	۴۳،۷۸۷،۷۰۱،۰۷۱	۳۸،۷۹۹،۶۹۴،۴۹۷	۱،۷۱۰،۰۰۰،۰۰۰	نقد ۳۰٪ نقد مابقی اقساط ۳۶ ماهه ۵۰٪ نقد مابقی اقساط ۲۴ ماهه
۲					۱۸۹/۲	۲۲۵۵۰ فرعی از ۱ اصلی مفروز و مجزی شده از ۲۶۵۷ فرعی قطعه شماره ۲۰	۳۷،۸۴۰،۰۰۰،۰۰۰	۴۸،۲۴۸،۱۴۶،۴۴۸	۴۲،۹۲۰،۴۰۱،۶۳	۱،۸۹۲،۰۰۰،۰۰۰	
۳					۱۹۰	۲۲۵۴۸ فرعی از ۱ اصلی مفروز و مجزی شده از ۲۶۵۷ فرعی قطعه شماره ۱۸	۲۸،۵۰۰،۰۰۰،۰۰۰	۳۶،۴۸۹،۷۵۰،۸۹۳	۳۲،۳۲۶،۴۲۰،۰۸۱	۱،۴۲۵،۰۰۰،۰۰۰	
۴					۱۹۰	۲۲۵۴۹ فرعی از ۱ اصلی مفروز و مجزی شده از ۲۶۵۷ فرعی قطعه شماره ۱۹	۲۸،۵۰۰،۰۰۰،۰۰۰	۳۶،۴۸۹،۷۵۰،۸۹۳	۳۲،۳۲۶،۴۲۰،۰۸۱	۱،۴۲۵،۰۰۰،۰۰۰	
۵					۱۹۰	۲۲۵۳۷ فرعی از ۱ اصلی مفروز و مجزی شده از ۲۶۵۷ فرعی قطعه شماره ۷	۳۴،۲۰۰،۰۰۰،۰۰۰	۴۳،۷۸۷،۷۰۱،۰۷۱	۳۸،۷۹۹،۶۹۴،۴۹۷	۱،۷۱۰،۰۰۰،۰۰۰	
۶			محله سرتپوله	زمین مسکونی	۱۵۰	۴۸۴	۱۵،۰۰۰،۰۰۰،۰۰۰	۱۸،۸۴۵،۸۹۲،۷۰۰	۶،۸۴۸،۴۶۹،۸۷۷	۷۵۰،۰۰۰،۰۰۰	
۷			بلوار ۱۷ شهریور معبر شیخ خان تپه شیخ‌الاسلام	زمین مسکونی	۷۰	۱۵ فرعی از ۲۸۴۸ اصلی	۷،۰۰۰،۰۰۰،۰۰۰	۸،۷۹۴،۷۴۹،۹۲۷	۷،۸۶۲،۶۱۹،۳۷۶	۳۵۰،۰۰۰،۰۰۰	
۸			خیابان امام پشت مسجد جامع	زمین مسکونی	۲۶۱/۸	۱ فرعی از ۱۲۸ اصلی	۳۹،۲۷۰،۰۰۰،۰۰۰	۴۹،۳۳۸،۵۴۷،۰۸۹	۴۴،۰۰۹،۲۹۴،۳۹	۱،۹۶۳،۵۰۰،۰۰۰	
۹			بلوار ۱۷ شهریور معبر شیخ خان	زمین مسکونی	۳۳۷/۴	۸۱۷	۳۳،۷۱۴،۰۰۰،۰۰۰	۴۲،۳۵۸،۰۲۸،۴۳۳	۳۷،۸۶۸،۶۲۰،۸۹۶	۱،۶۸۵،۷۰۰،۰۰۰	

۲۸۲۳-۱۸۲۱۹۸

18:30
استقلال - مس رفسنجان

مس رفسنجان چالش جدید موسیمانه

کابوس را تمام کن

بازی عقب افتاده استقلال و مس رفسنجان فرصت بزرگی پیش روی موسیمانه و شاگردانش است تا بعد از شکست‌های پی در پی و ناکامی‌های متعدد طعم شیرین پیروزی را چشیده و اوضاع را به نفع تیم خود تغییر دهند. گرچه با برتری مقابل مس رفسنجان نیز استقلال ارتقای آنچنانی در جدول نخواهد داشت اما حسن پیروزی مقابل رفسنجانی‌ها این است که دست کم استقلال از بحران ناکامی خارج شده و به لحاظ روحی و روانی در وضعیت مطلوبی قرار خواهد گرفت.

اظهارات سرمربی استقلال پیش از بازی با مس نیز بیانگر این واقعیت است که او هم عمیقاً دوست دارد تیمش یک برد به دست آورده تا از بحران خارج شود.

اما سؤال این است که آیا به واقع استقلال با این حجم از مصدومانی که دارد، می‌تواند در بازی با مس رفسنجان سنت‌شکنی کرده و در ورزشگاهی که غالباً در آن شکست را پذیرفته به برتری دست یابد؟ ایمان سلیمی، رامین رضاییان، سیلوا، آرش رضاوند، ابوالفضل جلالی و کوشکی مصدومان قطعی استقلال برای بازی مس رفسنجان محسوب می‌شوند وعلاوه بر آن وضعیت فلاح و مرادمند نیز در آستانه این تقابل چندان تعریفی نداشته و این دو نیز با عبور از مشکلاتی که پیش از بازی داشتند، به تقابل با مس رسیده‌اند. با همه اینها اما از نگاه هواداران هیچ عذر و بهانه‌ای برای نتیجه نگرفتن استقلال قابل پذیرش نیست و آبی‌ها باید هر طور شده بعد از هفته‌ها باختن مقابل مس به برتری برسند.

بدون شک موسیمانه برای شکستن طسم ناکامی در بازی با مس رفسنجان روی هنر اندونگ و کاکوتا به عنوان دو عنصر خارجی حساب خواهد کرد. درعین حال بازیکنانی همچون زکی‌پور و ماشاریپوف نیز می‌توانند به استقلال یاری برسانند. آنچه اما بیشتر از این اهرم‌ها استقلال را برای رساندن به برتری امیدوار خواهد کرد این است که تاکتیک‌های خواسته شده از سوی موسیمانه به بهترین شکل ممکن در میدان رقابت به اجرا درآید تا استقلال همچون دو بازی قبل که در ورزشگاه شهدای شهرقدس شکست خورد، در باختن در این ورزشگاه هت تریک نکرده و بعد از تجربه شکست مقابل ذوب‌آهن و تراکتور این بار مقابل مس به نتیجه دلخواه دست یابد. پرواضح است که حتی رسیدن به تساوی نیز برای استقلال گره‌گشا نخواهد بود و این تیم را از بحرانی که در آن فرو رفته خارج نخواهد کرد و استقلال قطعاً باید در این میدان به برتری برسد.

به هرحال استقلال باید از شکست‌های قبل درس گرفته باشد و با یک استراتژی مناسب گام به این میدان بگذارد تا دچار غافلگیری دوباره نشود.

16:15
گل‌گهر - پرسپولیس

دوئل مهاجمان گل‌نزن پرسپولیس با بهترین مدافعان لیگ

ملاقات با جان سخت در کویر

پرسپولیس بعد از ناکامی دوباره در آسیا و دوری از شکست حالا باید در بازی عقب افتاده مقابل گل‌گهر برنده باشد تا صدرنشین شده و عقب افتادگی‌های لیگ نخبگان را فراموش کند.

شکست مقابل استقلال خوزستان و سپس تساوی همراه با نمایشی پرانتقاد مقابل الغرافه باعث شده تا حساسیت‌ها به عملکرد گاریدو و کادرش بیشتر شود و حتی شایعاتی درباره اولتیماتوم باشگاه به او به فضای شبکه‌های اجتماعی برسد که البته بلافاصله تکذیب شده است. در چنین شرایطی پرسپولیس گاریدو که یکی از گل نزن‌ترین نسخه‌های این تیم در سال‌های اخیر به حساب می‌آید باید مقابل یکی از گل نخورترین تیم‌های لیگ بازی کند و چاره‌ای جز پیروزی ندارد.

پرسپولیس با پیروزی در این بازی عقب افتاده ۲۰ امتیازی خواهد شد و با تفاضل گل بهتر می‌تواند قبل از فیفادی صدرنشین لیگ شده و مشکلات را فراموش کند اما اگر اینچنین نشود کار گاریدو و تیمش دشوار خواهد شد چرا که در تمام روزهای تعطیلی لیگ و قبل از بازی بعدی در لیگ نخبگان فشار روی او و تیمش بیشترهم خواهد شد.

از قضا و احتمالاً از شانس بد پرسپولیس گاریدو باید مقابل حریفی به میدان برود که حفاظت از دروازه‌اش را خوب یاد گرفته و اساساً به گونه‌ای بازی می‌کند که خیلی کم گل زده و البته خیلی کم گل می‌خورد.

گل‌گهر تارتار هفته اول از ملوان از روی نقطه پنالتی گل خورد و همین چند روز قبل در مصاف با فولاد گل محمدی با شوت از راه دور کولیبالی مغلوب شد. در عین حال غیبت محمدرضا اخباری دروازه‌بان اصلی گل‌گهر می‌تواند چالش بزرگی برای سیرجانی‌ها در جهت تداوم موفقیت‌هایشان در فاز تدافعی باشد.

گل‌گهر از هشت بازی قبلی خود ۱۲ امتیاز گرفته که ۳ برد، ۳ مساوی و ۲ باخت داشته اما هر دو باختش مقابل تیم‌های بالای جدولی فولاد و ملوان بوده و قرعه نسبتاً خوبی در نیمه ابتدایی نیم فصل اول داشته است.

اما در رأس کادر فنی گل‌گهر، مهدی تارتار حضور دارد که همیشه تقابلش با سرخ‌ها حساسیت‌هایی به وجود آورده بخصوص اینکه در یک سال گذشته او در مقاطعی آلترناتیو یحیی گل‌محمدی هم بوده و برخی پیشکسوتان پرسپولیس بشدت دوست دارند روزی او سرمربی پرسپولیس باشد.

با اینکه گل‌گهر تاکنون نتوانسته پرسپولیس را شکست دهد و در ۱۰ بازی ۷ بار باخته اما تارتار به سختی به پرسپولیس می‌بازد و در پنج تقابل اخیر با سرخ‌ها دو بار بازنده بوده که همین نکته می‌تواند این دیدار را برای گاریدو و یارانش سخت‌تر کند.

لژیونر

جهانبخش: دنبال اقامت هلند بودم پیشنهاد پرسپولیس را نپذیرفتم

پس از مدت‌ها بحث و گمانه‌زنی درخصوص آینده علیرضا جهانبخش و اخباری مبنی بر پیوستن او به تیم‌های تورینو و جنوای ایتالیا، حالا او تصمیم گرفته تا برای یک تیم هلندی دیگر به نام هیرنفین به میدان برود. جهانبخش که در سال ۲۰۱۳ از داماش راهی نایمخن هلند شده بود، در آلکمار درخشید و راهی لیگ جزیره شد اما حضور او در برایتون انتقالی ناموفق بود. او در سال ۲۰۲۱ به هلند برگشت و لباس فاینورد را بر تن کرد و پس از پایان قراردادش با این تیم، مشغول مذاکره با باشگاه‌های خواهانش بود و در نهایت با هیرنفین به توافق رسید.

کاپیتان تیم ملی با انتشار چهار استوری به شایعات پیرامون خود و اتفاقات نقل و انتقالاتی‌اش که در نهایت باعث انتخاب هیرنفین شد، واکنش نشان داد و در صفحه اینستاگرام خود نوشت: «بعد از حدود ۳ ماه که از نقل و انتقالات تابستانی و عدم انتخاب تیم من گذشته، در طول این مدت نقل قول، شایعات و نظرات مختلفی را شنیدم اما واقعیت ماجرا این است که بعد از ۸ سال زندگی در هلند این شرایط برای من به وجود آمد که برای اقامت این کشور اقدام کنم. بعد از مشورت با خانواده و از آنجا که هلند مثل خانه دوم من است تصمیم به انجام این کار گرفتم. به دلیل طول کشیدن پروسه اداری و مسیری که باید سپری می‌شد، اجازه خروج از این کشور و امضای قرارداد در کشور دیگر را نداشتم.»

کاپیتان تیم ملی در پایان گفت: «در طول این سال‌ها باشگاه‌های مختلف کشورمان به بنده لطف داشتند، چه در ۱۸ سالگی که با باشگاه بزرگ پرسپولیس قرارداد داخلی بستم و چه در ۱۲ سال اخیر که با من تماس گرفتند. واقعیت ماجرا در پنجره نقل و انتقالاتی که گذشت تنها باشگاهی که به طور مستقیم با بنده تماس گرفت، باشگاه پرسپولیس بود و جا دارد از این طریق از مدیریت محترم این باشگاه برای حسن نیتی که داشت، تشکر کنم اما در نهایت بنده به خاطر دلایل شخصی و تصمیم برای حضور طولانی‌تر در اروپا، این افتخار نصیبم نشد.»

کنعانی‌زادگان: شاید چند هفته مانده به پایان فصل قهرمان شدیم

گفت و گو

محمدحسین کنعانی‌زادگان یکی از بهترین و معدود ملی‌پوشان پرسپولیس از شرایط خوب خودش برای بازی و بدشانسی‌های این تیم در لیگ نخبگان صحبت کرده و در ادامه به شرایط خودش برای بازی‌های آینده تیم ملی و بازی مقابل گل‌گهر اشاره می‌کند.

مقابل گل‌گهر بازی می‌کنی؟

از آنجایی که دو سه بازی برای تیمم بازی نکردم واقعاً دلم خیلی برای بازی در تیم ملی و پرسپولیس تنگ شده. مصدومیتم از ناحیه چهارسرران بود که تمام شد و حالا در خدمت تیم هستم و اگر مربیان صلاح بدانند هیچ مشکلی برای بازی کردن ندارم و شرایط بازی را دارم. البته لازم می‌دانم از دکتر زرینه و دکتر اعظم تشکر کنم. همچنین از پزشکان تیم ملی که پیگیرم بودند و از شرایط من غافل نبودند نیز تشکر می‌کنم.

برای بازی مقابل گل‌گهر در سیرجان پیش‌بینی‌ات چیست؟

گل‌گهر تیم خوبی بسته و هزینه کرده است. تیم‌های تارتار همیشه قوی و پرقدرت بودند و کارنامه ایشان در ملوان و بقیه تیم‌هایی که در آن کار کرده نشان می‌دهد تیم‌هایش خوب کار می‌کنند

به نظر خیلی منتظر میزبانی و بازی در ورزشگاه آزادی هستید؟

حتماً همین طور است چون در آزادی حداقل چهل پنجاه هزار تماشاگر برای بازی‌های ما به ورزشگاه خواهند آمد. ما همه سعی و تلاشمان را می‌کنیم اما هر چه خدا بخواهد همان می‌شود. هواداران بدانند ما تمام سعی خودمان را می‌کنیم تا مقابل تیم‌هایی هم که خیلی هزینه کرده‌اند خوشحال‌شان کنیم. هیچ چیز معلوم نیست و شاید مثل پارسال دقیقه نود قهرمان شدیم و شاید هم چند هفته مانده به پایان لیگ قهرمان شدیم. باید دید شرایط چگونه می‌شود و چه اتفاقاتی رقم می‌خورد.

جدول سودوکو

ارقام ۱ تا ۹ را طوری در خانه‌های سفید قرار دهید که هر رقم در سطرها، ستون‌ها و مربع‌های کوچک ۳ در ۳ یکبار دیده شود

۴۶۲۹

آسان

			۳	۸			۹	۲
	۷		۱					
۸	۲			۵	۹	۳		
				۹		۲	۶	۵
	۴	۹	۸		۲	۱	۳	
۶	۱	۲		۷				
		۱	۲	۴			۷	۶
					۷		۸	
۴	۹			۱	۸			

متوسط

	۲		۸	۶				۵
		۶						۳
۸	۹			۱		۴		۲
		۷	۱	۹	۳			
			۲	۸	۶	۳		
۳		۴		۷			۱	۸
۵						۷		
۹				۲	۱		۳	

سخت

			۱		۲	۷	۶	
		۶			۹		۴	
	۱			۸				
	۷			۹		۶		
	۳			۵			۲	
		۸		۳			۵	
				۶			۳	
	۹		۴			۱		
	۶	۳	۹		۷			

خیلی سخت

۷		۵			۲		۳	۶
	۶		۷		۵			
								۷
۱					۴			
۳		۴				۱		۸
			۵					۲
۶								
			۱		۳		۷	
۹	۳		۴			۸		۱

حل جدول سودوکو شماره ۴۶۲۹

آسان — متوسط — سخت — خیلی سخت

یک جدول با دو شرح

جدول روزنامه *ایران* دارای دو «شرح عادی و ویژه» است. در صورت تمایل به حل دو شرح ابتدا یکی از شرح‌ها را با مداد حل کرده و سپس با پاک کردن جواب شرح اول، به حل شرح دوم بپردازید.

۸۶۰۰

جدول عادی

افقی:

۱ - نوعی طرح پیراهن - سریالی با حضور ژاله صامتی (۱۴۰۳)
۲ - آشنا - مواد زائد خون - در محل نامناسب
۳ - کوهه - فلزی ضعیف و نادر به رنگ سفید تا نقره‌ای- استراق سمع
۴ - دلیل و حجت - سردی - نابودی - رفوزه شده
۵ - ساز قلمی - ردیف - یادآور
۶ - تشویق کننده - مهارت - فرمان تیراندازی
۷ - قسمتی از اوستا - خط خوش - صندلی دندانپزشکی
۸ - جایز - بازیچه کامپیوتری - اتومبیل گران‌قیمت
۹ - پیشکار - پنجره و دریچه - داخل شو!
۱۰ - ماده شیمیایی بیهوش کننده - آب‌سوار - شاعر آلمانی
۱۱ - سردسیر - پردیس - راز
۱۲ - منطقه‌ای در «انگلیس» - زه کمان - امر به ساییدن - شهر استان کرمانشاه
۱۳ - پشتیبان - به صورت خط منکسر - رشته شمشیربازی
۱۴ - یکدنده - دوباره شدن - ماهی رها!
۱۵ - شباهت - از آثار تاریخی و دیدنی استان اصفهان

عمودی:

۱ - تردستی، جادو - بازی کودکانه
۲ - استاد قصیده‌سرایی - دوای بیمار - ستاره شناس
۳ - لقب هندو - فراری - نیاکان
۴ - خاشاک - تعیین کننده مرز ایران و توران - آب‌مایه دباغی - نام «کرایف» اسطوره فوتبال
۵ - باطل شده - وداع با دار فانی - همسر مرد
۶ - برکت سفره - پرهیزگاری - نمایان
۷ - شهری در غرب استان خوزستان - توقف حین مسافرت - مرد برفی هیمالیا
۸ - نبرد - بسامد - بخشی از کمربند
۹ - چه خوب - جنگجو - مفتش
۱۰ - گشاینده - همراه عروس - کلمه تصدیق
۱۱ - رود اروپایی - غذایی با اجر معنوی - پسر سیامک و نوه کیومرث
۱۲ - ریزه کاه - شبکه اینترنتی - خالکوبی - سنگ آسیاب
۱۳ - پسر عرب - فرمان خودرو در دست اوست - ساختار
۱۴ - یکی از بخش‌های شهر نوشهر - قطعه تبلیغاتی - دریچه اطمینان
۱۵ - نوشته‌ای برای تقویت حافظه - دلگیر، غمگین

جدول ویژه

افقی:

۱ - یکی از روستاهای اردبیل در بخش مرکزی شهرستان گرمی - شیرینی عید نوروز
۲ - نشانی - جذام - افسونگر
۳ - راه و روش - انبار در دوره ساسانی - پوشاننده
۴ - سبکی موسیقایی - جنس به ظاهر قوی! - خواب سبک - صدای تمسخر
۵ - شالوده - در قید و بند - چوبدستی پاسبان
۶ - مشگین‌شهر سابق - کلاه لبه‌دار - امر به آوردن
۷ - حق ناحق - عشوه‌گر - درختی همیشه سبز
۸ - گاومیش تبتی - شاعر زن - ذات
۹ - ریشه خوراکی - مقیاس مسافت قدیمی - اقامت کردن
۱۰ - انگبین - نمایان شدن - شهر «بنگلادش»
۱۱ - پرنده‌ای حلال‌گوشت - وبا - فیلم بهرام بهرامیان
۱۲ - آخرین نازی - یله - بوی ماندگی - خوراکی جویدنی
۱۳ - یک منبع غذایی عالی - عنوان‌بندی - بارنده پنبه‌ای
۱۴ - تکیه دادن - حفر کردن زمین و مانند آن - درجه دریایی
۱۵ - فیلم علی عطشانی - اثر «مارکوس زوساک»

عمودی:

۱ - نام قدیم خرم‌آباد - منطقه مفرح همدان
۲ - جوانی که آفرودیت عاشقش بود - قله کوه - چهره
۳ - گلی خوشبو - دعوت شده - ورودی مسافر در فرودگاه
۴ - شخص نامعین - مربوط به تعداد - رمزینه - مدخل
۵ - نام نهاد و سازمانی - درجه و مقام - تازه
۶ - خوراک مرغ - حمله - دلیری
۷ - پشت سر هم - نماز مستحب - واحد معیار
۸ - پارک ملی دماوند - چامه‌سرایی - متعفن
۹ - بلد - مفتش - ابزاری در نقاشی
۱۰ - نوعی سس - استارت قدیم - ضمیر عربی
۱۱ - گفتاواز - اصلاح عکس - پارکینگ ماشین
۱۲ - پرنده مهاجر - راوی - طرح ناموفق دبیرستانی - بزرگ‌منشی
۱۳ - کلام پرسش - محروم از شنوایی - مقابل «ویران»
۱۴ - ردیف - عاشق، فریفته - فیلمی با بازی «حسام محمودی» فقید
۱۵ - دانشگاه معتبر امریکا - فیلم «جسی وی. جانسون» (۲۰۲۲)

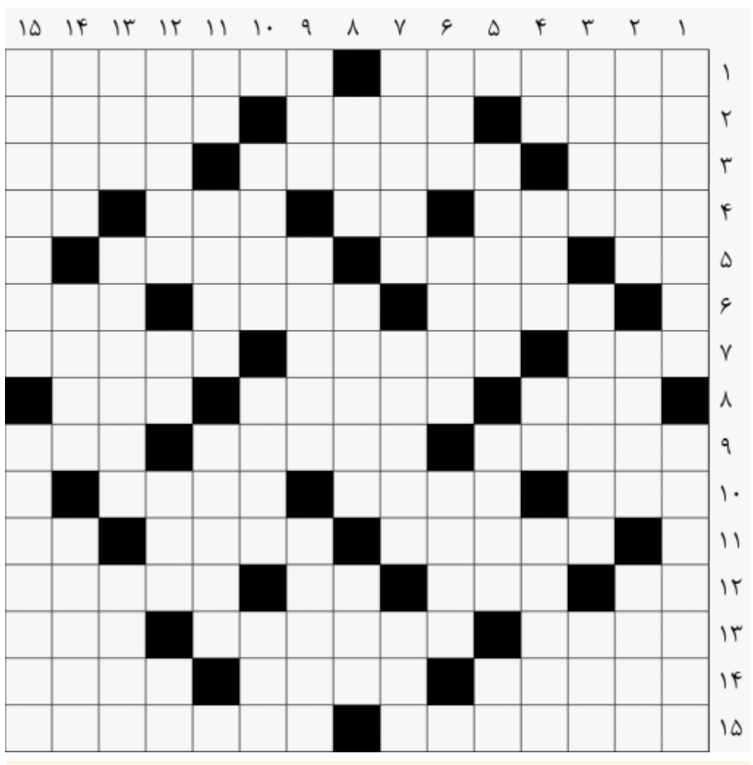

حل جدول عادی شماره ۸۵۹۹

حل جدول ویژه شماره ۸۵۹۹

از گوشه و کنار ایران

نشت گاز حسینیه ارشاد را منفجر کرد

انفجار آشپزخانه حسینیه ارشاد همدان باعث تخریب و آسیب ۴۲ ساختمان و ۸ خودرو شد.

سیدصادق پورسینا، مدیرعامل سازمان آتش‌نشانی و خدمات ایمنی شهرداری همدان گفت: ساعت ۴ و ۵۲ دقیقه صبح جمعه بر اثر نشت گاز در بخشی از آشپزخانه حسینیه ارشاد انفجار مهیبی رخ داد و بلافاصله اکیپ‌های امدادی به محل اعزام شدند. این حادثه خسارت جانی نداشت اما ۴۲ ساختمان در مجاورت حسینیه بر اثر موج انفجار آسیب دیده است. همچنین ۷ خودرو که در اطراف محل پارک بودند آسیب دیده و یک خودرو در حال عبور بوده که انفجار باعث پرتاب مصالح به سمت خودرو شده است. در این حادثه ۳ نفر مصدوم شدند که البته صدمات جدی نبود و عملیات آواربرداری و پاکسازی ظهر جمعه به پایان رسید. کارشناسان اداره گاز نیز برای ارزیابی حادثه در محل حاضر شدند.

۳ خودرو در یک خانه سوخت

آتش‌سوزی ۳ خودرو در پارکینگ یک خانه در رشت با حضور به‌موقع آتش‌نشانان مهار شد.
شهرام مؤمنی، رئیس سازمان آتش‌نشانی و خدمات ایمنی رشت گفت: همسایگان یک آپارتمان دوبلکس با مشاهده شعله‌های آتش که از پارکینگ خانه زبانه می‌کشید با آتش‌نشانی تماس گرفته و بلافاصله ۲۳ آتش‌نشان به همراه ۹ خودروی عملیاتی و آتش‌نشانی به محل حادثه در بلوار شهید مدرس اعزام شدند. در نخستین گام تمامی ساکنین ساختمان از کانون آتش خارج شدند و عملیات مهار آتش آغاز و مشخص شد دو خودروی سواری و یک دستگاه پیکان وانت در آتش سوخته است. با توجه به وجود سیلندرهای گاز ۱۱کیلویی در شعله‌های آتش، ایمن‌سازی و خارج کردن سیلندر از تل آتش به سلامت انجام گرفت. در این حادثه چند پرنده که در قفس‌های مستقر در پارکینگ بودند تلف شدند، علت حادثه در دست بررسی است.

زن عصبانی با چاقو مرد جوان را کشت

نزاع رانندگان و سرنشینان دو خودرو پس از مشاجره بر سر شیوه رانندگی با قتل مردی جوان به دست یک زن پایان یافت. به گزارش خبرنگار حوادث «ایران»، شامگاه ۱۷ آبان، حوالی ساعت ۲۳:۳۰ در خیابان ملاصدرا یزد، رانندگان و سرنشینان دو خودرو پرشیا و سوناتا بر سر حرکات نامناسب در رانندگی با یکدیگر درگیر شدند؛ در این نزاع جمعی، ناگهان زنی حدوداً ۳۰ ساله با ضربه چاقو به گردن یک مرد حدوداً ۲۴ ساله، وی را به قتل رساند. با اعلام موضوع به پلیس و هماهنگی قضایی، مأموران کلانتری ۱۷ رزمندگان در صحنه وقوع جرم حاضر شدند و متهمان پرونده را دستگیر کردند؛ بر اساس تصمیم بازپرس پرونده، هر ۶ متهم، از جمله قاتل، به اتهام مشارکت در نزاع دسته‌جمعی منتهی به قتل بازداشت شدند.

حوادث جهان

امریکا

آتش هزاران نفر را بی‌خانمان کرد

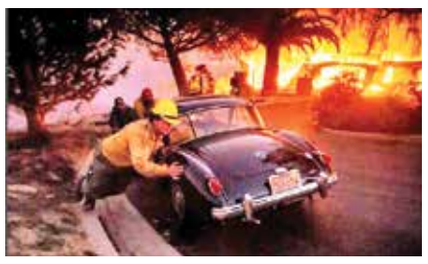

آتش‌سوزی طبیعی به دلیل وزش باد شدید در نواحی روستایی و مسکونی ایالت کالیفرنیا در امریکا بویژه در شمال‌غرب «لس‌آنجلس» بیش از هزاران هکتار از زمین‌های این منطقه را در برگرفت و بسیاری از خانه‌ها را ویران کرد. به گزارش رویترز، از آنجا که شعله‌های این حریق همچنان در حال گسترش است و خانه‌هایی را که در مسیر آن قرار دارد می‌سوزاند، هزاران نفر در نزدیکی لس‌آنجلس در حال تخلیه منطقه هستند. مقامات ایالتی می‌گویند، برای بیش از ۱۰ هزار نفر دستور تخلیه صادر شده است، زیرا بادهای فصلی و وجود بوته‌های خشک، ترکیب فاجعه‌باری ایجاد کرده که به گسترش حریق دامن می‌زند.

مکزیک

کشف ۱۱ جسد داخل کامیون رها شده

مقام‌های محلی مکزیک روز جمعه از کشف ۱۱ جسد از جمله دو کودک خردسال داخل یک کامیون رها شده در بلوار چیلپانسینگو، مرکز ایالت جنوبی گوئررو خبر دادند.
به گزارش آسوشیتدپرس، دفتر دادستانی کل ایالت در بیانیه‌ای اعلام کرد، اجساد رهاشده متعلق به ۹ مرد و ۲ زن در منطقه پارادور دل مارکز بود. گمان می‌رود قربانیان از اعضای یک گروه ۱۷ نفره فروشنده کالای خانگی باشند که دو هفته پیش ناپدید شدند. بنا بر گزارش‌ها، آنها در حال فروش کالاهای خانگی در جامعه ال اپازوت بودند که تماس با آنها قطع شد و این امر باعث انجام عملیات جست‌وجو توسط دبیرخانه امنیت عمومی دولتی، گارد ملی و ارتش شد. ارتش اعلام کرده بود که نیروهای ویژه را برای یافتن آنها مستقر می‌کند و احتمال می‌دهد ربوده شدن آنها توسط گروه جنایتکار «لوس آردیلوس» رخ داده که یکی از خطرناک‌ترین گروه‌های جنایی گوئررو است.

کوبا

طوفان شدید، جزیره را خاموش کرد

منابع خبری از وقوع طوفان شدید دسته ۳ در کوبا خبر داده‌اند که سراسر این جزیره را درنوردید و تاکنون منجر به قطع سراسری برق، سقوط درختان و آسیب به خانه‌ها و زیرساخت‌ها شده است. به گزارش روزنامه گاردین، مقامات محلی می‌گویند هنوز گزارشی از تلفات احتمالی این طوفان دریافت نکرده‌اند. کوبا بعد از رسیدن توفند «رافائل» و همراهش بادهایی با سرعت ۱۸۵ کیلومتر از روز چهارشنبه گذشته دچار خاموشی سراسری شد. شرکت ملی انرژی کوبا اعلام کرده است، وزش باد شدید، باعث خاموشی سیستم برق شده است. حداقل ۷۰ هزار نفر تا پیش از رسیدن طوفان به خشکی از خانه‌های خود تخلیه شده‌اند.

امریکا

سقوط هواپیما روی خودرو با ۵ کشته

پلیس شهر فینیکس در ایالت آریزونا از کشته شدن ۵ نفر بر اثر سقوط یک فروند جت کوچک روی خودرو خبر داد. اداره هوانوردی فدرال اعلام کرد این جت از فرودگاهی در حومه فینیکس به پرواز درآمده بود که اندکی پس از برخاستن از باند فرودگاه، روی خودرویی که در جاده در حال حرکت بود، سقوط کرد و ۵ نفر کشته شدند. تصاویر منتشر شده در تلویزیون دود بسیار بزرگ و غلیظی را نشان می‌دهد که از جاده نزدیک به فرودگاه که محل وقوع حادثه است، برخاسته است. پلیس کشته شدن ۵ نفر در این حادثه را تأیید کرد. مقامات نیز اظهار کردند این ۵ نفر سرنشین هواپیما بودند اما مشخص نیست آیا تمام کشته شدگان از سرنشینان هواپیما بودند یا یکی از آنها راننده خودرو بوده است. تحقیقات لازم درباره علت سقوط هواپیما و شناسایی هویت کشته شدگان حادثه ادامه دارد.

دردسر دو پسر جوان با خودکشی دو خواهر نوجوان

گروه حوادث-کامران علمدهی/ دو پسر جوان که پس از مرگ همزمان دو خواهر به علت سقوط از یک برج دستگیر شده بودند از اتهام قتل تبرئه اما به اتهام ارتباط نامشروع محاکمه شدند.

به گزارش «ایران» سی‌ام تیر امسال گزارش سقوط مرگبار دو خواهر نوجوان از طبقه نوزدهم برجی در شرق تهران به مرکز فوریت‌های پلیسی اعلام شد.
پس از آن مأموران به محل حادثه اعزام شدند. بررسی‌های اولیه نشان داد این دو خواهر ۱۳ و ۱۴ ساله شب قبل از حادثه از خانه خارج و ناپدید شده بودند تا اینکه اجساد آنها ساعت ۵ صبح در محوطه برج پیدا شد.
در ادامه مادر دو قربانی گفت: ما تصاویر دوربین‌های مداربسته یک سوپرمارکت را که در نزدیکی خانه‌مان بود بررسی کرده و متوجه شدیم دخترانمان سوار خودروی دو پسر شدند و رفتند. من فکر می‌کنم آنها بعد از ربودن دو دخترم آنها را به قتل رسانده‌اند و بعد هم نیمه شب اجساد آنها را از پشت بام به پایین انداخته‌اند.
با اظهارات شاکی، شهرام ۱۸ ساله و بهروز ۱۹ ساله ردیابی و بازداشت شدند.
آنها در بازجویی‌ها گفتند: ما با این دو خواهر از طریق اینستاگرام آشنا شدیم. آنها به ما گفتند که پدر و مادرشان متارکه کرده‌اند و هر دو با مادرشان زندگی می‌کنند. بعد هم فهمیدیم هر دو به ماده مخدر گل و الکل اعتیاد دارند.
دو پسرجوان درباره اینکه روز قبل از حادثه به چه علتی دو قربانی را سوار خودرو کرده بودند، اظهار داشتند: چند ساعت قبل با آنها قرار گذاشتیم تا باهم برای گردش و تفریح بیرون برویم. آن روز دنبالشان رفتیم و بعد از چند ساعت هم آنها را جلوی ساختمان‌شان پیاده کردیم. نه رفتار مشکوکی داشتند و نه حرفی از خودکشی زدند. وقتی خبر را شنیدیم متعجب شدیم چون هیچ رفتار مشکوکی از آنها ندیدیم.
در ادامه تحقیقات نگهبان برج به مأموران گفت: دو قربانی پیشتر هم سابقه خودکشی داشته‌اند. چند هفته قبل از طریق دوربین‌های مداربسته ساختمان متوجه شدم که آنها می‌خواهند خودکشی کنند که بلافاصله خودم را به بالای برج رساندم و نجات‌شان دادم.
در حالی که والدین آنها از این دو پسر شکایت داشتند اما شواهد نشان می‌داد این دو خواهر از شب تا صبح در پشت بام برج بوده‌اند.
با دفاعیات دو پسر جوان و اظهارات نگهبان و تکمیل تحقیقات، خودکشی دو خواهر تأیید و برای دو متهم قرار منع تعقیب صادر شد.
با صدور قرار منع تعقیب، پدر و مادر دو قربانی معترض شدند.
به این ترتیب پرونده برای رسیدگی به شعبه چهار دادگاه کیفری یک استان تهران فرستاده شد.
قضات پس از بررسی پرونده، دو پسر جوان را از اتهام دست داشتن در مرگ دو دختر نوجوان تبرئه کردند اما مقرر شد تا آنها به خاطر رابطه پنهانی با دو خواهر محاکمه شوند.

محاکمه غیرعلنی

در ابتدای این جلسه که به صورت غیرعلنی و پشت درهای بسته برگزار شد، دو پسر جوان اتهام رابطه پنهانی با دو خواهر نوجوان را رد کردند و گفتند آنها به مواد مخدر اعتیاد داشتند و ما به هیچ عنوان ارتباط نامشروعی با آنها نداشتیم.
با پایان دفاعیات دو متهم قضات برای صدور رأی وارد شور شدند.

شکایت واهی پدر برای رهایی از مزاحمت های پسر

گروه حوادث-مرضیه همایونی/ عملیات ویژه پلیس برای یک شکایت مبنی بر گروگانگیری خانوادگی نشان داد پدر خانواده برای رهایی از آزارهای پسرش به دروغ مدعی گروگانگیری شده است.

به گزارش «ایران»، ساعت ۲ بعد از ظهر پنجشنبه گذشته مرد میانسالی به کلانتری در شرق تهران رفت و گفت: پسرم، شاهین از اراذل و اوباش سطح یک پایتخت است و به خاطر خلاف‌هایش چندین بار بازداشت شده او مدت هاست که اعتیاد به مواد مخدر دارد و به خاطر توهماتش ما را اذیت و تهدید به قتل می‌کند. امروز هم با تهدید سلاح همسر و فرزندانم را گروگان گرفت. من توانستم فرار کنم اما جان آنها در خطر است.
با شکایت مرد میانسال، بلافاصله مأموران اداره یکم و یازدهم پلیس آگاهی پایتخت به همراه مأموران نوپو، وارد عمل شده و پس از هماهنگی‌های قضایی با شکستن در آپارتمان وارد خانه شدند و پسر ۲۰ ساله را که در خانه بود دستگیر کردند اما در بازرسی از خانه مشخص شد غیر از او کسی در خانه نیست. همچنین کارآگاهان سه سلاح شامل کلاشینکف، وینچستر و کلت کمری و چندین چاقو، قمه و خشاب کشف کردند.

گروگانگیری واهی

در تحقیقات اولیه و بررسی سوابق پسر جوان مشخص شد او چندین بار به جرم شرارت بازداشت شده است. اما از آنجایی که خبری از گروگانگیری نبود مأموران از پدر خانواده خواستند در مورد علت شکایت خود توضیح دهد که مرد میانسال گفت: پسرم مدت‌هاست که با شرارت هایش آبروی ما را برده است و از طرفی مدام ما را تهدید می‌کند. روز حادثه خانواده‌ام بیرون بودند که دوباره با او دعوایم شد. باهم درگیر شدیم و او شروع به تهدید کرد. می‌دانستم اگر با پلیس تماس بگیرم و از پسرم به خاطر اذیت و آزار شکایت کنم؛ شاید پیگیری نکنند به همین خاطر تنها راهی که به ذهنم رسید تا پلیس را به محل بکشانم این بود که بگویم خانواده‌ام به گروگان گرفته شده‌اند. از این رو، چنین ادعایی را مطرح کردم تا حتی برای چند روزی هم که شده من و خانواده‌ام، نفس راحتی بکشیم.
در تحقیقات از پسر جوان وی گفت: از اسلحه خوشم می‌آمد و از طرفی داشتن اسلحه برای من که با اراذل و اوباش سروکار دارم ضروری بود به همین دلیل اسلحه تهیه کردم. زندگی‌ام وقف کری خوانی با اراذل و اوباش و انتشار تصاویر و عکس‌هایم با اسلحه و قدرت‌نمایی هایم در فضای مجازی می‌شد. رفتارهایم نیز دست خودم نبود و به خاطر مصرف مواد مخدر ناخودآگاه خانواده‌ام را اذیت می‌کردم.
با اعترافات پسر جوان؛ او در اختیار پلیس قرار داده شد و تحقیقات تکمیلی در این خصوص ادامه دارد.

ادعای کارگردان تئاتر در محاکمه مجدد برای تعرض:

دو هنرجو به خاطر حسادت شکایت کرده اند

گروه حوادث/ حکم اعدام یک کارگردان تئاتر به اتهام آزار و اذیت دو دختر هنرجو از سوی دیوان عالی کشور نقض و متهم دوباره محاکمه شد.

به گزارش «ایران»، رسیدگی به این پرونده از یک سال قبل با شکایت دختر جوانی به نام سمیرا از مربی یک آموزشگاه تئاتر آغاز شد.
وی در تشریح ماجرا گفت: چندی قبل در کلاس‌های آزاد بازیگری یک آموزشگاه ثبت نام کردم. بعد از چند هفته یکی از مدرس‌های آنجا که کارگردان تئاتر بود به من پیشنهاد داد که برای پیشرفت در کارم هر هفته در کلاس‌های مدیتیشن او که در خانه‌اش برگزار می‌شود، شرکت کنم. من هم پذیرفتم و رفتم اما در جلسه چهارم او من را آزار داد و حالا هم از او شکایت دارم.
با این شکایت و آغاز تحقیقات دومین شکایت از کارگردان ۳۲ ساله به مأموران رسید. دختر ۲۳ ساله‌ای به نام نازنین دومین شاکی پرونده بود که به همان شیوه به او تعرض شده بود. او مدعی شد متهم به چند هنرجوی دیگر هم تعرض کرده است اما آنها از ترس خانواده‌شان سکوت کرده‌اند.
با دستگیری متهم وی در شعبه ۱۱ دادگاه کیفری یک استان تهران به صورت غیرعلنی محاکمه شد. دو شاکی نیز به تشریح شکایتشان پرداختند و برای متهم درخواست اشد مجازات کردند.
یکی از شاکی‌ها به قضات گفت: وقتی به خانه متهم رفته بودم او من را به اتاقی برد که اکوستیک بود که اگر فریاد هم می‌زدم صدایم بیرون نمی‌آمد. او آن روز اصلاً به التماس‌هایم توجهی نکرد و فقط به فکر مقاصد خودش بود و آزارم داد.
پس از آن متهم به جایگاه رفت و ضمن رد اتهامش عنوان کرد: من با هر دو شاکی رابطه دوستانه‌ای داشتم و آنها با میل خودشان به خانه‌ام آمدند.
در پایان جلسه قضات برای صدور رأی وارد شور شدند و با توجه به مدرک‌های موجود در پرونده، متهم را به اعدام محکوم کردند.
با اعتراض متهم پرونده به دیوان عالی کشور رفت. در این میان یکی از شاکی‌ها شکایتش را پس گرفت اما بعد از چند روز دوباره اظهار داشت که متهم او و خانواده‌اش را تهدید کرده بود. بعد از آن قضات دیوان حکم را شکستند و رسیدگی به پرونده را منوط به تحقیقات بیشتر کردند.

دومین جلسه دادگاه

در این جلسه دو شاکی بار دیگر با حضور در دادگاه درخواست اعدام کردند.
سپس متهم به قضات گفت: من اتهام تجاوز را قبول ندارم. هر دو شاکی به من علاقه داشتند و ما با هم رابطه دوستانه‌ای داشتیم. آنها با میل خودشان به خانه‌ام آمدند و هیچ زور و اجباری هم در کار نبود. آنها وقتی فهمیدند با هر دوی آنها رابطه دارم از سر حسادت علیه من شکایت کردند.
با پایان دفاعیات متهم، قضات برای صدور رأی وارد شور شدند.

پایان گردنبند قاپی های یاکوزای اخراجی

گروه حوادث/ عضو سابق یاکوزاها که از ژاپن اخراج شده بود در تهران باند عقاب را تشکیل داد تا گردنبند طلای خانم‌ها را سرقت کند.

به گزارش خبرنگار حوادث «ایران»، چند روز قبل، صدای فریاد کمک خواهی زن جوانی در یکی از خیابان‌های شمالی تهران به گوش رسید. رهگذران، دو جوان موتورسوار را دیدند که در حال فرار هستند. آنها هنگام فرار با خودرویی تصادف کرده و نقش بر زمین شدند. یکی از آنها موفق به فرار شد اما حاضران در صحنه راکب موتورسیکلت را که از ناحیه پا آسیب دیده بود، دستگیر و به تحویل پلیس دادند.
دختر جوان که مورد سرقت قرار گرفته بود، به پلیس گفت: در حال عبور از خیابان بودم که سارق و همدستش سوار بر موتورسیکلت به من حمله کردند. آنها گردنبندم را قاپیدند و می‌خواستند فرار کنند که با یک خودرو تصادف کردند.
سارق در بازجویی‌ها به سرقت‌های سریالی با همدستی کوروش اعتراف کرد. با مشخص شدن هویت دومین سارق کارآگاهان پلیس او را نیز دستگیر کردند. در ادامه تعدادی از مالباختگان شناسایی شده و بررسی‌ها برای شناسایی سایر مالباختگان احتمالی ادامه دارد.

عقابی که عضو باند یاکوزا بود

سردسته باند که ۳۸ ساله است اسم عقاب را روی خودش گذاشته چون به اعتقاد خودش با چشمانی مانند عقاب گردنبند طلای خانم‌ها را می‌بیند و سوژه را شکار می‌کند. وی درباره سرقت هایش گفت: من قبلاً در کار مواد مخدر بودم اما یک روز همدستم که بچه محلمان بود به سراغم آمد و از مشکلات و بی‌پولی گفت؛ همانجا به فکر سرقت افتادیم. شاید باورتان نشود مثل فیلم‌ها دوتایی نشستیم و روی کاغذ انواع و اقسام شگردهای سرقت را نوشتیم و معایب و محاسنش را بررسی و در نهایت از بین تمام سرقت‌ها گردنبندقاپی را انتخاب کردیم.

چرا گردنبند قاپی؟

چون از همه راحت‌تر و بی‌دردسرتر بود. خانم‌ها توان مقابله با ما را نداشتند و از طرفی سرقت طلا سود خوبی داشت.

گفتی تخصص ات مواد مخدر است. بیشتر توضیح می‌دهی؟

بله. من در ژاپن فروشنده مواد مخدر و عضو باند یاکوزاها بودم. خرده فروشی مواد می‌کردم تا اینکه توسط پلیس ژاپن دستگیر شدم و درنهایت پس از تحمل حبس از کشور اخراج شدم. اما از همان سال دیگر دور خلاف را خط کشیدم ولی چون شیشه و کمیکال مصرف می‌کردم مغزم نابود شده بود.

چه ساعت‌هایی برای سرقت می‌رفتید؟

۷ تا ۸ صبح. خانم‌هایی که تازه از خانه بیرون آمده‌اند و کمتر حواسشان به اطراف است. اگر هم مقاومت می‌کردند آنها را به گوشه‌ای پرت می‌کردیم.

اگر بلایی سرشان می‌آمد چی؟

اتفاقاً یکی از رفیق هایم حین سرقت، مرتکب قتل شده بود. گرچه اولیای دم بعد از سال‌ها او را بخشیدند، اما زندگی‌اش نابود شد. به همین دلیل سعی می‌کردیم سرقت‌ها را طوری انجام دهیم که به مالباخته آسیب نرسد.

نجات ۵۵ نفر از میان آتش و دود در یک مجتمع مسکونی

آتش‌سوزی در انباری یک مجتمع ساختمانی با حضور به موقع آتش‌نشانان و نجات ۵۵ ساکن این ساختمان بدون تلفات جانی مهار شد. سیدجلال ملکی، سخنگوی سازمان آتش‌نشانی شهرداری تهران اظهار کرد: ساعت ۴۹ دقیقه بامداد پنجشنبه ۱۷ آبان یک مورد آتش‌سوزی در محله نعمت‌آباد به آتش‌نشانی تهران اعلام شد که بلافاصله چهار ایستگاه آتش‌نشانی به همراه دو دستگاه نردبان هیدرولیکی و دیگر تجهیزات به محل اعزام شدند.
این آتش‌سوزی در یک مجتمع مسکونی با ۶ بلوک رخ داده بود که هر بلوک ۶ طبقه داشت و در مجموع ۲۰ واحد مسکونی در این مجتمع بود. آتش‌سوزی در طبقه منفی این ساختمان در انباری با مقداری لوازم به وسعت ۳۰ مترمربع رخ داده بود، آتش به طور کامل شعله‌ور شد، آتش در حال سرایت به بقیه انباری‌ها و خودروهای موجود در پارکینگ بود. دود زیاد به این مجتمع مسکونی و چند ساختمان اطراف نیز سرایت کرده بود. قبل از حضور امدادگران تعداد زیادی از ساکنان خارج شده بودند اما تعدادی دیگر به پشت‌بام این مجتمع مسکونی رفته بودند، حتی چند نفر در واحدها پشت پنجره بوده که محبوس شدند. آتش‌نشانان افرادی را که به سمت پشت‌بام رفته بودند با استفاده از نردبان هیدرولیکی نجات داده و به پایین ساختمان انتقال دادند. چند نفر در این حادثه دچار دودگرفتگی شدند که تحویل اورژانس گردیدند و در مجموع بیش از ۵۵ نفر به همراه کودکان خردسال توسط آتش‌نشانان با استفاده از نردبان‌های هیدرولیکی به سطح زمین انتقال یافتند و تحویل اورژانس شدند.

دور دوم نمایش «بی‌پایانی...» با بازی حدیث میرامینی

دور دوم نمایش «بی‌پایانی...» به نویسندگی و کارگردانی صحرا فتحی از ۲۰ آبان‌ماه در تماشاخانه هما روستا روی صحنه خواهد رفت. تهیه‌کنندگی نمایش «بی‌پایانی...» برعهده رها جهانشاهی و صحرا فتحی است. الهام شعبانی، حدیث میرامینی و مهسا طهماسبی بازیگران این نمایش هستند. در خلاصه داستان این نمایش آمده است: «بی پایانی» قصه سه دوست قدیمی است که بعد از مدت‌ها دور هم جمع می‌شوند و دست تقدیر سرنوشت‌شان را زیر و رو می‌کند...
/ روابط عمومی

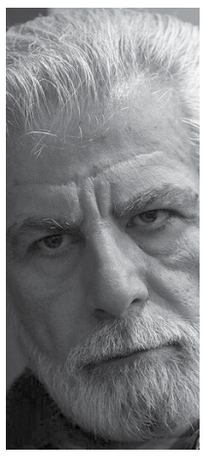

شاهسواری دبیر جشنواره فیلم فجر شد

سرانجام پس از گمانه‌زنی‌های مختلف و در فاصله کمتر از سه ماه تا برگزاری جشنواره فیلم فجر، دبیر جدید این رویداد سینمایی و جایگزین محمد خزاعی در دولت چهاردهم مشخص شد. رائد فریدزاده -رئیس سازمان سینمایی- با صدور حکمی منوچهر شاهسواری را به عنوان دبیر چهل و سومین جشنواره فیلم فجر منصوب کرد. براین اساس همچنین با تفکیک بخش بین‌الملل از ملی، برگزاری مستقل آن به زمان مورد توافق با اتحادیه بین‌الملل انجمن تهیه فیلم موکول شده است. / روابط عمومی

انتشار کتاب «نصرالله» محمدرضا زائری

کتاب «نصرالله» شامل گفت‌وگوی محمدرضا زائری با شهید سیدحسن نصرالله همزمان با چهلمین روز شهادت این شهید منتشر شد. این کتاب در سه فصل با تصاویر ویژه در موضوعات گفت‌وگو با پدر و مادر سیدحسن نصرالله درباره کودکی، جوانی و زندگی خصوصی، روایتی از سه دیدار محمدرضا زائری با سیدحسن نصرالله، گفت‌وگوی اختصاصی و یادداشت‌هایی درباره شخصیت و زمانه سید حسن نصرالله، ترجمه گفت‌وگوی مجله فرانسوی و ترجمه‌ای از یادداشت روزنامه الاخبار و ترجمه گزارش روزنامه السفیر است. /ایبنا

روابط عمومی جشنواره

بیست‌ونهمین جشنواره بین‌المللی تئاتر کودک و نوجوان همدان برگزیدگان خود را شناخت

تجربه ای ۳۰ ساله با کوله باری از تخصص

گزارش

ندا سیجانی
خبرنگار

آیین اختتامیه بیست‌ونهمین جشنواره بین‌المللی تئاتر کودک و نوجوان همدان، پنجشنبه هفدهم آبان ماه در تالار ابن‌سینای شهر همدان برگزار شد.

امیدآفرینی برای کودکان و نوجوانان

امیر مشهدی‌عباس دبیر این دوره از جشنواره به‌عنوان سخنران نخست این مراسم بیان داشت: امیدواریم مسئولان با حمایت از هنر تئاتر، در دل هنرمندان امید بکارند.

او ضمن تقدیر از مردم همدان برای حضور باشکوه در این رویداد، اظهار کرد: امیدآفرینی مهم‌ترین چیزی است که کودکان را به بزرگسالان موفق تبدیل می‌کند و در گام دوم انقلاب نیز به امید و امیدآفرینی اشاره شده است و یکی از مهم‌ترین محورهای این جشنواره بوده. ما در خلال جشنواره تئاتر کودک‌ونوجوان همدان، به‌مدت یک هفته امیدآفرینی کردیم و امیدواریم حال دل هزاران کودک و نوجوان همدانی و خانواده‌های آنها بهتر شده باشد. دبیر بیست‌ونهمین جشنواره بین‌المللی تئاتر کودک و نوجوان همدان با اشاره به اینکه گروه‌ها با کمترین حمایت‌ها برای کودکان مایه می‌گذارند، گفت: امیدواریم مسئولان نیز با حمایت از هنر تئاتر، در دل هنرمندان امید بکارند.

تئاتر همدان بستری برای گردشگری

سیدمسعود حسینی شهردار همدان هم ضمن قدردانی از مسئولان استانی با تأکید بر اینکه این جشنواره امری مهم در توسعه گردشگری استان محسوب می‌شود، بیان کرد: گردشگری در توسعه شهر امری مهم است و یکی از عوامل توسعه گردشگری پایدار، برگزاری این رویدادها به‌شمار می‌آید.

دبیر اجرایی جشنواره افزود: همدان غنای تاریخی و تمدنی دارد، آثاری چون آرامگاه ابوعلی سینا و باباطاهر، تپه هگمتانه، گنبد علویان، امامزادگان فاخر و... اما آنچه مکمل غنای تاریخی فرهنگی در شهر ماست، گردشگری رویدادهاست. بر این اساس باید رویدادهایی برگزار شود که بهره‌مندی لازم را از آنها ببریم.

او به هم‌اندیشی صورت گرفته با هنرمندان و پیشکسوتان تئاتر درخلال برگزاری جشنواره اشاره کرد و افزود: اختتامیه جشنواره بین‌المللی برای ما شروع است و کار دبیرخانه دائمی جشنواره تازه آغاز شده و باید از این پس برنامه‌هایی را در دستور کار داشته باشیم.

سیدمسعود حسینی به سالن‌ها و زیرساخت‌های استان اشاره کرد و گفت: شهر همدان دوستدار کودک است و از آثار هنرمندانی که درمورد همدان تولید شده، حمایت خواهیم کرد و جذب توریست فرهنگی را مورد توجه قرار خواهیم داد. ما باید قدر فرصت‌ها را بدانیم و برای مردمی که شایسته هستند، کار کنیم.

تلاش برای بازگشت بزرگان تئاتر

نادره رضایی معاون امور هنری وزیر فرهنگ و ارشاد اسلامی هم در این مراسم گفت: خیلی خوشحالم در اولین سفر استانی‌ام برای جشنواره بین‌المللی تئاتر کودک و نوجوان و برای این حوزه مهم به همدان سفر کرده‌ام. برای این جشنواره مسیر زیادی پیموده شده و استان همدان بیست‌ویک جشنواره را به خود دیده است. آنچه مهم است، ارتقای کیفیت کارهای این جشنواره است و یکی از این فعالیت‌ها، تلاش برای بازگشت بزرگان عرصه تئاتر است.

معاون امور هنری وزیر فرهنگ و ارشاد اسلامی در ادامه صحبت‌های خود اظهار کرد: امیدواریم سال آینده در همین جایی که شعار «تئاتر گفت‌وگوی بدون‌مرز» بود، با همین شعار و نیز همدلی برای رشد و آگاهی از فرزندان در فرآیند اجرایی برای یادگیری و مشارکت اجتماعی حرف بزنیم و امیدوارم یک نوجوان در دوره آینده به جای من از خواسته‌های خود حرف بزند.

رضایی به سالن‌های شهر اشاره کرد و گفت: حمیت خود را به کار می‌گیریم و تلاش می‌کنیم برای ارتقای سالن‌ها تا بتوانیم فعالیت‌هایی را انجام بدهیم. استاندار همدان نیز ضمن تبریک روز پرستار اظهار کرد: می‌خواهم این شادی و نشاط بسیار بزرگی را که شما جمع حاضر در استان ما خلق کردید، به همه پرستاران تقدیم کنم.

حمید ملانوری شمسی با قدردانی از برگزارکنندگان، هنرمندان و شخصیت‌های نام‌آشنای کشور که زحماتی را برای این جشنواره کشیدند، گفت: شایسته همدان است به عنوان پایتخت تاریخ و تمدن ایران‌زمین به شایستگی میزبان این جشنواره باشد. بیست‌ودو دوره جشنواره تئاتر کودک و نوجوان در همدان برگزار شد و چند سالی هم از همدان رفت و از این بابت همدانی‌ها بسیار ناراحت شدند، حالا که دبیرخانه دائمی آن در همدان افتتاح شده، امیدواریم این استان همیشه برگزارکننده این جشنواره باشد.

در ادامه این مراسم از برگزیدگان این دوره از جشنواره در بخش‌های مختلف تقدیر به عمل آمد.

برش

نگاه تخصصی به جشنواره

حسین صفی هنرمند پیشکسوت عرصه تئاتر همدان است که در این دوره از جشنواره مورد تجلیل قرار گرفت. او در گفت و گو با «ایران» درباره سه دهه برگزاری این جشنواره بیان داشت: «هر رخداد و فرآیندی در مسیر تکاملی خود حتماً فراز و فرودهایی خواهد داشت و بر این اساس جشنواره بین‌المللی کودک و نوجوان همدان هم استثنا از این موضوع نبوده و مانند دیگر رخدادها، فراز و نشیب‌هایی داشته است که می‌توان به دوره‌های برگزاری جشنواره و کیفیت آثار اشاره کرد. البته در کنار آن اتفاق‌های خوبی هم صورت گرفت و در یک سال‌هایی جشنواره بسیار فربه شد و بخش‌های متفاوتی به آن اضافه گردید که به نظرم چندان کاربردی نبودند. اما خوشبختانه اکنون جشنواره تئاتر کودک و نوجوان به سمت تخصصی شدن حرکت کرده است که به نظر من اتفاق خوبی است. نکته دیگر اینکه به اعتقاد من اگر بخش جشن از جشنواره جدا شود، حتماً اتفاقات خوبی در حوزه تئاتر کودک و نوجوان خواهیم داشت. برگزاری جشن اتفاق خیلی خوبی است، اما بهتر است تیم دیگری برای مردمان این شهر و استان برگزار کنند و نگاه تخصصی‌تری به جشنواره داشته باشیم.

این هنرمند درباره اثرگذاری این جشنواره ۳۰ ساله در جذب مخاطب کودک و نوجوان بیان کرد: نقدی که طی این سال‌ها به جشنواره داشته و دارم این است که باید بخشی به نام نگاه نو برای هنرمندان خلاق در این جشنواره گنجانده شود تا این هنرمندان خلاق با یک فرمالیزم دیگر به کودکان و نوجوانان نگاه کنند و از دغدغه‌ها و نیازهای امروز کودکان و نوجوانان بگویند. امیدوارم دوره‌های بعد دبیران به این موضوع نگاه جدی داشته باشند تا جشنواره بتواند با نیازهای روز کودک و نوجوان ما و با خانواده‌های ما خود را همسو و همسان کند.

او درباره پیام جشنواره‌ها به کودکان و نوجوانان گفت: پیام باید در دل اجراها باشد، یعنی اگر پیام ما با عناصر دراماتیک همخوان نباشد و بافت دراماتیک را شکل ندهد، قطعاً پیام خوبی نخواهد بود و یک شعار است، چرا که هنر بحث چگونه گفتنش از چه گفتنش بهتر و مهم‌تر است. تأکید من بر فرمالیزم اثر یا استفاده از عناصر زیبایی‌شناسانه در اجرا یا همه تولید یک اثر است که خود یک پیام خواهد بود. نکته دیگر اینکه اساساً هنر ابزار و پدیده اخلاقی است و هر چیزی که در حوزه انسان و انسانیت باشد دارای پیام و اخلاق است. اگر نگاه ما نگاه انسانی باشد که در تئاتر این‌گونه بوده، حتماً کار اخلاقی خواهیم داشت.

ساخت موسیقی مناسب برای کودکان

رضا عباسی از تقدیرشدگان بخش مسابقه تئاتر خردسال بیست‌ونهمین جشنواره بین‌المللی تئاتر کودک و نوجوان در بخش آهنگسازی است. او در این جشنواره دیپلم افتخار، تندیس جشنواره و جایزه نقدی بخش آهنگسازی نمایش «همه ما یه قلب داریم» را دریافت کرد. رضا عباسی درگفت‌وگو با «ایران» درباره استانداردهای ساخت موسیقی برای کودک و نوجوان در تئاتر گفت: مشارکت کودک در بحث موسیقی مهم‌ترین عاملی است که سعی می‌کنیم در تولید کار آن را لحاظ کنیم و امسال هم خوشبختانه این اتفاق افتاد و از حضور بچه‌ها بهره بردیم، حتی آموزش‌هایی به آنها داده شد و امیدواریم این موضوع تداوم داشته باشد. او در ادامه صحبت‌هایش افزود: رنگ‌آمیزی خوب سازها و استفاده از سازهای مناسب کودک و خردسال و همچنین استفاده از گام‌ها و متدهایی که با روحیات بچه‌ها سازگار است، از مهم‌ترین المان‌های ساخت موسیقی کودک است؛ درواقع موسیقی کودک نباید سنگین و پیچیده باشد. این آهنگساز به آثار تولیدشده در این جشنواره اشاره کرد و گفت: اکثر موسیقی‌هایی که در اجراها به‌کار برده شد، پلی‌بک بودند و از سازهایی استفاده کردند که مناسب کودکان نبود. بایستی از موسیقی‌هایی برای کودکان استفاده کرد که درک و هضمش برای آنها آسان باشد تا به دنبال آن ارتباط بهتری با آن برقرار کنند.

فرصتی برای دیده شدن هنرمندان کودک و نوجوان

نازنین‌زهرا و یاسمین‌زهرا بحرینی از تقدیرشدگان بخش نقالی مسابقه تئاتر خیابانی بیست‌ونهمین جشنواره بین‌المللی تئاتر کودک و نوجوان بودند که هر یک با نقل «نبرد رستم با کلاهور پنجه‌تاب» و نقل «رستم با پیل سپید گرشاسبی» از بندرکنگان استان بوشهر حضور و اجرا داشتند. نازنین‌زهرا بحرینی ۱۲ ساله در گفت‌وگو با «ایران» ضمن ابراز خوشحالی از حضورش در این جشنواره بیان کرد: از اینکه در این جشنواره اجرا داشتیم، بسیار راضی و خوشحال هستیم، به این علت که بستری برای دیده شدن هنرمندان رده سنی خردسال و کودکان است. همچنین فرصتی برای تماشای تئاتر برای کودکان و نوجوانان همدان است. به این دلیل که امروزه تعداد تئاترهای خیابانی کمتر شده و بیشتر اجراها به‌صورت بلیت‌فروشی در سالن‌های شهر برگزار می‌شود و شاید این امکان برای همگان فراهم نباشد. بر این اساس به‌نظر من جشنواره تئاتر کودک اتفاق خوبی برای ما بود تا بتوانیم در کنار خانواده‌های‌مان تئاتر ببینیم و خوشحال باشیم. این هنرمند نوجوان در پایان پیشنهاد کرد: بهتر است این جشنواره به شهر همدان محدود نشود تا دیگر همسن و سال‌های من در شهرهای مختلف ایران از فرصت تئاتر دیدن بهره‌مند شوند.

نگاهی به خوش‌شانس‌های اصلی «اسکار ۲۰۲۵»

«فاینس» به اولین اسکار خود چشم دارد، «واشینگتن» به سومین

سینمای جهان

وصال روحانی
روزنامه نگار

اگر «گلادیاتور ۲» و «پرز» شانس‌داران اصلی تصاحب جوایز «اسکار ۲۰۲۵» در شاخه‌های برترین فیلم و بهترین کارگردانی باشند، در چهار شاخه بازیگری هم می‌توان در میان هنرمندان امسال بهترین‌ها را پیش‌بینی کرد و از کاندیداهای احتمالی نام برد.

بازیگر مرد نقش اول؛ از مسکال ۲۹ ساله تا فاینس ۶۳ ساله

۲۵ سال پیش بود که راسل کرو، هنرپیشه معروف نیوزیلندی برنده جایزه اسکار بهترین هنرپیشه مرد سال برای بازی در فیلم رومی و اساطیری «گلادیاتور» شد و نکته جالب اینکه پل مسکال بازیگر ۲۹ ساله ایرلندی که در قسمت دوم «گلادیاتور» نقش اول را داشته و جای «کرو»ی ۶۱ ساله را گرفته، شانس بالایی برای نامزدی در همین شاخه و کسب مجسمه طلایی را دارد.

با این حال مسکال که سابقه کوتاه در بازیگری دارد و در پنج سال اخیر معروف شده، رقبای قوی و معروفی در میان کاندیداها و گرفتن جایزه اسکار دارد.

یکی دیگر از مدعیان گرفتن جایزه اسکار آدریا برادی، هنرپیشه ۵۲ ساله و معروف امریکایی است که برای بازی در فیلم دراماتیک «خشن» (یا «بی‌رحم») از نامزدهای اسکار می‌شود و تنها چیزی که می‌تواند شانس او را برای گرفتن این جایزه کم کند، این است که او در سال ۲۰۰۳ برای نقش «پیانیست» فیلم رومن پولانسکی لهستانی همین جایزه را در این شاخه گرفته است، معمولاً در این گونه موارد درست یا غلط اسکار را به برندگان قبلی نمی‌دهند.

سه کاندیدای احتمالی دیگر این رده تیموتی چالامت ۳۰ ساله و امریکایی-فرانسوی برای بازی در فیلم «یک ناشناخته کامل»، کولمن دومینگو امریکایی و ۵۶ ساله برای ایفای نقش در «آواز-آواز» و رالف فاینس انگلیسی و ۶۳ ساله برای بازی در فیلم «Conclave» هستند.

از آنجا که این سه بازیگر تاکنون هیچ‌گاه اسکار را نبرده‌اند، امکان اینکه این‌بار «آکادمی» آنها را صاحب این جایزه کند، دور از ذهن نیست.

بازیگر زن یک عرصه پرابهام

اگر در مورد برترین هنرپیشه مرد نقش اول گمانه‌زنی‌ها سخت نباشد اما در بین زنان پیش‌بینی سخت‌تر است و فقط می‌توان نامزدها را حدس زد. بازیگران زنی که می‌توانند مدعی جایزه اسکار باشند به این شرح هستند:

مایکی مدیسون بازیگر ۳۳ ساله امریکایی برای درخشش «آنورا» که یک درام رمانتیک بوده از کسانی است که می‌تواند در فهرست اسکاری‌ها باشد.

● سائوایرسه رونان، هنرپیشه ۳۱ ساله امریکایی برای نقش‌آفرینی موفقش در فیلم «The Outrun». تیلدا سویین‌تون، بازیگر ۶۵ ساله و مشهور انگلیسی برای بازی در فیلم «اتاق کناری» که وی قبلاً اسکار نقش دوم زن را برای بازی در فیلم جنایی و دلهره‌آور «مایکل کلیتون» در سال ۲۰۰۷ به دست آورده بود.

● آنجلینا جولی هنرپیشه ۵۰ ساله امریکایی برای بازی در فیلم «ماریا» محصول جدید نتفلیکس؛ او در سال ۱۹۹۹ اسکار نقش دوم زن را برای بازی در فیلم «دختر مغشوش» گرفته است. فلیسیتی جونز بازیگر ۴۲ ساله انگلیسی برای بازی در نقش همسر یک بازمانده جنگ جهانی دوم در فیلم «خشن».

بازیگر نقش دوم مرد؛ یک کم‌تجربه در محاصره چهار غول

چهار نام‌آشنا و یک بازیگر تازه در شاخه برترین بازیگران مکمل مرد مطرح است.

این احتمال که دنزل واشینگتن، بازیگر معروف و قدیمی و سیاهپوست امریکایی در ۷۱ سالگی خود به سومین اسکار نائل آید بسیار است.

گای پی‌یرس، بازیگر ۵۸ ساله برای بازی در رل اصلی فیلم «خشن»، استنلی توچی بازیگر ۶۵ ساله امریکایی برای بازی در «Conclave»، جان تورتورو بازیگر ۶۸ ساله امریکایی برای بازی در فیلم «اتاق کناری» از نامزدهای احتمالی در شاخه برترین بازیگران مکمل مرد هستند.

دنزل واشینگتن هم پس از ۴۵ سال بازیگری در قسمت دوم فیلم «گلادیاتور» به گونه‌ای ظاهر شده که احتمال می‌رود رأی‌دهندگان آکادمی اسکار او را برای دریافت مجسمه طلایی برترین بازیگر مکمل مرد امسال کاندیدا کنند. انتخاب برنده اسکار برترین بازیگر مکمل مرد امسال به به دلیل شهرت چهار نامزد مسنی که درباره آنها گفته شد بسیار سخت است و تنها چیزی که تقریباً قطعی است این است که کایران کالکین جوان‌تر هیچ شانسی برای پیروزی مقابل رقبای کارکشته خود ندارد.

فرهنگ

وزیر فرهنگ: استاد انصاریان مکتبی تربیتی را در ۶۰ سال اخیر شکل داده است

همزمان با سالروز ولادت حضرت زینب(س) مراسم پاسداشت حسین انصاریان به واسطه بیش از نیم قرن خدمات علمی و فرهنگی، همزمان با سالروز هشتاد سالگی وی با حضور رئیس‌جمهور، وزیر فرهنگ و ارشاد اسلامی و جمعی از مسئولان کشور و اهالی فرهنگی در تالار وحدت برگزار شد.

سیدعباس صالحی وزیر فرهنگ و ارشاد اسلامی در سخنانی درباره جایگاه علمی و دینی استاد انصاریان گفت: ایشان یک مکتب تربیتی را در ۶۰ سال اخیر ساخته و پرداخته‌اند که اصول و ابعاد و اجزایی دارد، مکتبی که این اعتقاد را تبیین می‌کند که بستر عرضه دین، اخلاق و عرفان است.

وزیر فرهنگ ادامه داد: جناب آقای انصاریان نیاز به معرفی ندارند گرچه شاید بیشتر مردم ایشان را با وجهه خطابه و منبر بشناسند که خود ایشان هم به آن افتخار می‌کنند (و واقعاً هم مایه افتخار است چراکه ۶۰ سال در این فضا خدمت کردند و تأثیرات گسترده‌ای بر جای گذاشتند) اما این وجهه ایشان بر سایر وجوه شخصیتی استاد انصاریان سایه انداخته است به همین منظور قصد دارم به اختصار چند نکته‌ای عرض کنم.

انصاریان عالم الکامل است

صالحی با بیان اینکه آقای انصاریان عالم و مجتهدی اسلامی و محققی بزرگ و ارجمند است، تصریح کرد: سالیان متمادی دروس عالیه حوزه را نزد اساتید بزرگی تحصیل کرده‌اند برای من تعبیر حضرت آیت‌الله العظمی سید احمد خوانساری در اجازه روایتی که به استاد انصاریان داده‌اند قابل توجه است؛ این مرجع عالیقدر در متن اجازه روایت‌شان مرقوم کرده بودند «لقد استجازنی عالم الکامل» باید توجه کنیم مرحوم سید احمد خوانساری که به احتیاط در گفتار و رفتار مشهور بودند از ایشان با تعبیر عالم الکامل یاد می‌کند که بسیار ارزشمند است.

وزیر فرهنگ و ارشاد اسلامی گفت: آخوند ملا علی همدانی که در همدان ستاره‌ای کم نظیر بودند نیز در اجازه روایت به استاد انصاریان از این تعبیر استفاده کرده‌اند «عالم، عامل و ابوالفضائل» اینکه آخوند ملاعلی همدانی برای ایشان چنین تعابیری را به کار ببرند قابل توجه است چرا که این واژگان کلماتی ساده نیستند؛ کسانی که این عزیزان را بهتر می‌شناسند می‌دانند این واژگان چه جایگاهی دارد و کلماتی مبالغه‌آمیز و یا شاعرانه نیستند.

وی افزود: این وجه ایشان به عنوان عالم بزرگ اسلامی (محققی که تا الان ۲۰۰ هزار ورقه a۴ دست نویس دارند) کمتر مورد توجه واقع شده است و کمتر عالم، عامل و مؤلفی در این سطح از تألیفات داریم.

مکتب تربیتی

صالحی با بیان اینکه نکته دوم وجهه مربیگری ایشان است چراکه شیخ حسین انصاریان استاد اخلاق و شخصیتی تربیت‌کننده هستند، تصریح کرد: به نظر می‌آید استاد انصاریان مکتب تربیتی‌ای را در ۶۰ سال اخیر ساخته‌اند که اصول و ابعادی دارد؛ عنصر نخست اعتقاد ایشان (که در عملکردشان نیز دیده می‌شود است) استاد انصاریان معتقد هستند اخلاق و عرفان بستر عرضه دین است اگر می‌خواهیم جامعه و افراد متدینی را پرورش دهیم باید از مسیر اخلاق و عرفان آنها را تربیت کنیم.

وی افزود: ویژگی دوم انتقال اسلام با طعم محبت و عاطفه است، نباید طعم محبت و عاطفه را از اسلام و تربیت دینی و اخلاقی بگیریم این دو نظریه مهم ایشان در سلوک تربیتی است؛ اینکه ایشان می‌توانند در ۶۰ سال اخیر در زمینه تربیت‌های فردی و جمعی تا این حد موفق باشند به این ویژگی‌ها باز می‌گردد. وزیرارشاد تأکید کرد: نسل ما (که پیش از انقلاب را دیده است) احساس می‌کرد منابع اصیل عمومی دین در دسترس مردم نیست ترجمه‌های قرآن مجید محدود بود علاوه برآن، این ترجمه‌ها روان نبودند ولی ایشان همت کردند ترجمه روان، قابل استناد و اعتماد منابع اصیل و اصلی دین را در دستور کار قرار دادند. صالحی تصریح کرد: این کار را نیز از کتاب صحیفه سجادیه آغاز کردند؛ نهج البلاغه، مفاتیح الجنان و قرآن کریم نیز دیگر منابعی بودند که استاد در این مسیر به آنها توجه ویژه داشتند. وزیر فرهنگ یادآور شد: حیف است کتب آسمانی یا متصل به منابع آسمانی در دسترس عامه مردم نباشد چراکه قرار نیست این کتب صرفاً در اختیار خواص قرار گیرد؛ نقش ایشان در عمومی کردن منابع اصیل دینی بسیار مؤثر بوده و هست، به سهم خودم به عنوان یک شاگرد کوچک از ایشان سپاسگزاری می‌کنم چرا که جمع زیادی را به سخنان ناب و رفتار درست متصل کردند.

irannewspaper.ir

شنبه ۱۹ آبان ۱۴۰۳ • سال سی‌ام • شماره ۸۶۰۰
• اذان ظهر ۱۱/۴۸ • اذان مغرب ۱۷/۲۱ • نیمه شب شرعی ۲۳/۰۵ • اذان صبح فردا ۰۵/۰۹ • طلوع آفتاب فردا ۰۶/۳۵

«ایران» را در صفحه‌های مجازی دنبال کنید

ایران

• صاحب امتیاز:
خبرگزاری جمهوری اسلامی

• تلفن: ۸۸۷۶۱۷۲۰ نمابر: ۸۸۷۶۱۲۵۴ ارتباط مردمی: ۸۸۷۶۹۰۷۵
• پیامک: ۳۰۰۰۴۵۱۲۱۳ روابط عمومی • نشانی: تهران خیابان خرمشهر، شماره ۲۰۸
• صندوق پستی: ۵۳۸۸-۱۵۸۷۵ • امور مشترکین: ۸۸۷۴۸۸۰۰
• توزیع: نشر گستر امروز • چاپ: چاپخانه‌های همشهری
• سازمان آگهی‌های روزنامه ایران: دارنده گواهینامه ایزو ۹۰۰۱ از شرکت NISCERT
• پذیرش سازمان آگهی‌ها: ۱۸۷۷(۰۲۱)
• انتشارات مؤسسه فرهنگی مطبوعاتی ایران: ۵-۸۸۵۴۸۸۹۲

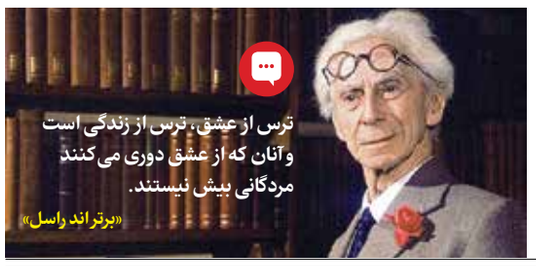

سخن روز

پیامبر اکرم(ص):
هیچ پدری، میراثی برتر از ادب به فرزندش نداده است.

کنزالعمّال: ج ۱۶، ص ۴۶۰، ح ۴۵۴۳۵

نگاره

از آثار برگزیده ششمین دوسالانه بین‌المللی کارتون کتاب در بخش «کتاب، فلسطین و مقاومت غزه»

طراح: سیدمحمدجواد طاهری

فضای مجازی

نگهبان میراث استاد شهریار

حامد خسروشاهی فعال فرهنگی در صفحه مجازی‌اش از یک عصر خاطره انگیز با فرزند هادی بهجت تبریزی فرزند شهریار اینچنین گفت: به لطف استاد #ایوب_شهبازی و به بهانه گفت‌وگویی درباره شهریار و #قفقاز به دیدن جناب #هادی_بهجت_تبریزی رفتیم و عصری را در این خانه پرخاطره گذراندیم. عمر هر دو استاد قرین برکت و توفیق باد.
بیش از پنجاه سال است که شغل تمام وقت او «فرزندِ #شهریار» بودن است، چه آن روزها که پدر از میانسالی گذشته و رو به پیری بود و هادی نوجوان باید ملازم پدری بود که همواره یا در حال سرایش و تفکر بود و یا میهمان و میزبان، چه سال‌های بعد از پدر که نگهبان میراث پدر بود. او از پدر شاعری را ارث نبرده، اما در خانه پدری که شده «خانه موزه استاد شهریار» ایستاده تا عشاق شهریار عطر پدر را از او به مشام برسانند. کم‌حرف است و گزیده سخن. گنجینه خاطرات پدر است و مفسر اشعار.

پایان ممنوع التصویری باران کوثری

با انتشار پوستر فیلم «سه جلد» به کارگردانی مهدی اسماعیلی و به تهیه کنندگی محمد آفریده با عکس باران کوثری در فضای مجازی به نظر می‌رسد ممنوع‌التصویری باران کوثری رفع شده است. این فیلم از چهارشنبه ۱۶ آبان در سینماهای سراسر کشور اکران شده است. باران کوثری، آتیلا پسیانی، شاهرخ فروتنیان، رؤیا جاویدنیا، یسنا میرطهماسب، سولماز غنی، سارا توکلی، آیناز کرمانی و الهام شعبانی از جمله بازیگران این اثر ملتهب اجتماعی هستند.

تذکر و وعده جالب معاون هنری در جشنواره بین‌المللی تئاتر کودک و نوجوان همدان

نادره رضایی معاون هنری وزارت فرهنگ و ارشاد اسلامی، در جشنواره بین‌المللی تئاتر کودک و نوجوان همدان وعده هیجان‌انگیزی داد که مورد توجه کاربران فضای مجازی قرار گرفت.
معاون هنری وزارت ارشاد در اولین سفر استانی خود به همدان وعده داد هنرمندانی را که به هر دلیلی منزوی شده‌اند به صحنه باز خواهد گرداند. در بخش تجلیل از حسین صفی، هنرمند پیشکسوت تئاتر همدان نیز وقتی مجری برنامه سید جواد هاشمی از مدیران و مسئولان استانی و جشنواره دعوت کرد که برای قدردانی از این هنرمند به روی صحنه بیایند نادره رضایی تذکر داد اگر هنرمندان پیشکسوت برای قدردانی روی صحنه بیایند مسلماً برای حسین صفی جذاب‌تر خواهد بود. با این تذکر معاون امور هنری ارشاد، رضا بابک، بهرام شاه‌محمدلو و علیرضا خمسه هم به روی صحنه رفتند و یادبود حسین صفی را به او تقدیم کردند.

ترامپ قلدر و جنگ افروز است

رضا فیاضی که در فیلم - تئاتر «من ترامپ نیستم!» بازی کرده است بعد از انتخابات مجدد ترامپ به عنوان رئیس جمهور امریکا نوشت: ترامپ یک جنگ‌افروز و قلدر است. از روحیه او خوشم نمی‌آید اما فقط می‌توانم به مقوله بیزینس و اقتصاد او اشاره کنم که قابل توجه است. وگرنه روحیات و سبک زندگی و جغرافیای اندیشه‌ای او را نمی‌پسندم. بعد از گریم ترامپ وقتی خودم را در آیینه دیدم تعجب کردم. انگار خود ترامپ شدم. شخصیت‌ها و کاراکترهای امریکایی، انگلیسی، روسی، فرانسوی، عربی و... حتی در گفت‌وگو با تعدادی از همکارانم و همکاران شما در عرصه رسانه گفتم تنها کاراکتری که تا به حال آن را ایفا نکرده‌ام شخصیت یکی از مردان همسایه‌مان افغانستان است و حالا نمی‌دانم و شاید در سال‌های پیش‌رو از عمر بازیگری‌ام چنین فرصتی را هم به دست بیاورم. اوایل، بازی در این نقش سخت به نظر می‌رسید اما زمانی که وارد دورخوانی و تمرین‌های نمایش شدیم کار برایم جذاب و به تجربه خوبی تبدیل شد.

دنیای آزاد رسماً به‌وسیله یک دیوانه هدایت می‌شود

سعید مستغاثی منتقد سینما با اشاره به انتخابات اخیر امریکا در مطلبی با تیتر «حالا دیگر دنیای آزاد رسماً به‌وسیله یک دیوانه هدایت می‌شود!» در صفحه اینستاگرام خود نوشته است: «۱۸ سال پیش در سال ۲۰۰۶، فیلمی توسط بری لوینسون در هالیوود ساخته شد به نام «مرد سال» Man of the Year که در آن رابین ویلیامز (بازیگر فقید امریکایی) نقش یک کمدین شوهای تلویزیونی به نام «تام دابز» را بازی می‌کرد.
او در یکی از برنامه‌هایش، موقع انتخابات ریاست جمهوری امریکا به این معضل بزرگ امریکایی‌ها پرداخت که مردم دیگر از حزب جمهوریخواه و دموکرات خسته شده‌اند و رئیس جمهوری غیر از این دو حزب می‌خواهند. در همان برنامه، تماشاگران حاضر در استودیو از تام دابز خواستند که نامزد ریاست جمهوری امریکا شود و البته او این درخواست را به شوخی و مضحکه گرفت تا اینکه به دنبال همین شوخی و بازی، بنا به اصرار تماشاگران، خود را نامزد مستقل و فراحزبی انتخابات ریاست جمهوری اعلام کرد!
در ابتدا کسی او را جدی نمی‌گرفت و به عنوان یکی از بازی‌های زمان انتخابات قلمداد می‌شد، اما به تدریج ماجرا جدی شد و آرایی که برایش به صندوق‌ها ریخته شد در بسیاری از ایالات بیشتر از نامزدهای دو حزب دموکرات و جمهوریخواه بود و بالاخره در میان شگفتی همگان، کمدین «تام دابز» رئیس جمهور امریکا شد!
در رسانه‌ها، خبر پیروزی او را چنین اعلام کردند: «حالا دیگر دنیای آزاد به وسیله یک کمدین هدایت می‌شود» او در بخش پایانی یادداشت خود آورده است: «دونالد ترامپ به عنوان چهل و هفتمین ریاست جمهوری ایالات متحده امریکا برگزیده شده است. شاید این روزها نیز رسانه‌ها خبر پیروزی دونالد ترامپ را این‌گونه باید اعلام می‌کردند که: «حالا دیگر دنیای آزاد رسماً به‌وسیله یک دیوانه هدایت می‌شود!»

نقل قول

حمید سمندریان تأثیرگذارترین معلم من بود

نام کامل من علی اسماعیل‌پور دهکردی است. تقریباً تمام همشهری‌های من و اهالی قدیمی شهرکرد پسوند دهکردی را که نام زادگاه آن‌ها بوده است همراه نام خانوادگی خود دارند.
شغل پدر من آزاد بود و زمانی که من متولد شدم، او یک مغازه کوچک در شهرکرد داشت. بنابراین در یک شرایط اقتصادی متوسط بزرگ شدم. من تا سال ۱۳۶۳ که دیپلم گرفتم در همین شهر بودم و از اواسط دوران دبیرستان وارد گروه تئاتر شهرکرد شدم. زمانی که در کنکور شرکت کردم، اولین دوره پس از وقوع انقلاب فرهنگی بود. آن زمان من در رشته هنرهای نمایشی دانشکده هنرهای زیبا دانشگاه تهران قبول شدم.
من به واسطه بهرام عظیم‌پور به ابراهیم حاتمی‌کیا برای فیلم از کرخه تا راین معرفی شدم؛ اتفاقی که برایم به لحاظ حرفه‌ای و همچنین حسی و عاطفی بسیار مهم و بزرگ بود. نسل ما درگیر جنگ بود. شخصیت سعید در فیلم «از کرخه تا راین» به نمادی از رزمنده بسیجی و مذهبی امروزی تبدیل شد. پس از این اثر، در یک فیلم- سریال به اسم «پاییز بلند» به کارگردانی منوچهر عسگری‌نسب حضور پیدا کردم و پس از سریال «مهر و ماه»، با هما روستا به عنوان پسر جوان گروه تئاتر او همکاری کردم.
زنده یاد حمید سمندریان بی‌تردید تاثیرگذارترین معلم من و هر فرد دیگری به شمار می‌رفت که افتخار شاگردی او را داشت.

بخش‌هایی از گفت‌وگوی علی دهکردی همزمان با زادروزش با موزه سینما

یادداشت

آثار و احوال دیده نشده «عمادالکتاب» در موزه خوشنویسی

کو صریر کلک آن خطاط ناب...

محسن جدیدی
خوشنویس

آثار بسیار جالب و دیده‌نشده‌ای در قالب‌های متنوع کتابت تا کتیبه از میرزا محمدحسین سیفی قزوینی ملقب به عمادالکتّاب از استادان خوشنویس خط نستعلیق در یکصد سال گذشته در نمایشگاهی با عنوان «رخ دوست» در موزه خوشنویسی برپا شده است.
آشنایی با مفاخر علمی، فرهنگی و هنری، اگرچه لذتبخش و غرورآفرین است از منظر دیگر وظیفه‌ای مهم بر دوش هر شهروند یک جامعه است. در طول تاریخ کهن ایران عزیز ما یکی از مهم‌ترین هنرها چه از جهت اعتبار و احترامی که در بین تمام اقشار مردم داشته و چه از حضور و ارتباط واقعی و کاربردی که در زندگی روزمره داشته، کتابت و هنر خوشنویسی است. با وجود این اهمیت بسزا، در طول تاریخ فراز و نشیب‌های بسیاری بر این هنر ملی گذشته که هرکدام تأثیرات مثبت و منفی متناسب با خود را داشته است. از این لحاظ می‌توان خوشنویسی را جدا از وجهه هنری، همدم و همپایی همیشگی برای مردم ایران دانست.
محمدحسین سیفی قزوینی که از سوی مظفرالدین شاه قاجار به عمادالکتّاب ملقب شده بود یکی از مفاخر هنر خوشنویسی است که در پی تلاطمات مهم سیاسی- فرهنگی دوران انقلاب مشروطه به عرصه تأثیرگذاری فرهنگی و هنری ایران وارد شده و نام خود را در تاریخ کشور ثبت کرده است.
او فرزند یکی از کاتبان قباله‌نویس به نام میرزا محمد قزوینی بود و ۲۵ فروردین ماه ۱۲۴۰ شمسی در قزوین متولد شد. در دوران جوانی به رسم زمانه در نظام سنتی به تحصیل علوم و آموزش خط پرداخت و در ادامه به نظام مدرن تحصیل روی آورده و علاوه بر کسب علم، زبان‌های عربی و فرانسه را نیز فراگرفت. البته آموزش خطی که یاد شد بسیار با مدل امروزی تفاوت داشت و به قول خود عماد، او خط را از اساتیدی آموزش دید که روی ناخن خود ایرادات خط هنرجو را می‌نگاشتند و با خست

> تلاش‌های بی‌نظیر و دیدگاه جدید عماد در زمینه آموزش خط، در نهایت به شکل‌گیری سازمانی نظام‌مند در آموزش خط انجامید و نسل شاگردانش پس از وی آن را به انجام رسانده و سازمانی تحت عنوان «انجمن خوشنویسان ایران» را پدید آوردند

عجیبی که رایج بود ده‌ها سال آموزش خط را برای هنرجو به درازا می‌کشاندند! به هر روی او در سال ۱۲۷۶ به عنوان کاتب در وزارت انطباعات مشغول به کار شد و بدین ترتیب زندگی او در کسب معیشتی هم با کتابت گره محکم‌تری خورد. با شکوفایی استعدادش و کسب شهرت در دوره احمدشاه به سمت معلمی شاه رسید. حدود سال ۱۲۹۵ در پی دستگیری به جرم عضویت در گروه موسوم به «کمیته مجازات» به حبسی پنج ساله مبتلا شد و پس از رهایی از زندان به واسطه جایگاه بسیار بالای استادی‌اش، دوباره اعتبار و مسند پیشین خود را به دست آورد. او حتی در زندان نیز از مشق و کتابت بازنماند و آثار بسیاری را در این دوره خلق کرد. بر این اساس، پس از آزادی از زندان نه تنها خطش افت نکرده بود بلکه پخته‌تر و کامل‌تر هم شده بود. در این دوره پسازندان که مصادف با تغییر نظام سیاسی کشور شده بود با انگیزه‌های بسیار زیاد دست از کار نشست و به تلاش ادامه داد. او در نهایت ۲۶ تیرماه ۱۳۱۵ چهره در نقاب خاک کشید.
در کنار هم قرار گرفتن قطعات مختلف آنچه از زندگی ایشان یاد شد در وجودی که سرشار از اراده و پشتکار بود، در نهایت استاد بزرگی پرورش داد که تقریباً به تنهایی کشتی خط نستعلیق را در دوره‌های پر از تلاطم به پیش راند و به ساحل رساند. در عصری که نوع کشورداری قاجاریان در کنار گسترش ارتباطات گوناگون با اروپا، کشور را در مسیری برد که به انقلاب مشروطه منجر شد، عوامل گوناگونی چون واردات فرهنگی و فرازونشیب‌های معیشتی، روزبه‌روز رونق خوشنویسی را کمتر می‌کرد. عمادالکتاب شروع به فعالیت کرد. او با شناخت ویژگی‌های زمانه خود با تأثیر از شیوه‌های نوین آموزشی که در غرب دیده بود با تألیف کتابچه‌های آموزشی و انتشار آن در میان شاگردان مدارس، نظام آموزشی خط را تغییر داد تا بنا بر گفته خود او چند آسیب را همزمان درمان کند؛ یکی کمبود معلم خط؛ دیگری نجات خط الفبای فارسی از خطر نابودی و سوم افزایش سرعت و کیفیت آموزش خط.
تلاش‌های بی‌نظیر و دیدگاه جدید عماد در زمینه آموزش خط، در نهایت به شکل‌گیری سازمانی نظام‌مند در آموزش خط انجامید و نسل شاگردانش پس از وی آن را به انجام رسانده و سازمانی تحت عنوان «انجمن خوشنویسان ایران» را پدید آوردند که تا امروز به پرورش هنرجویان می‌پردازد.

تجسم

گفت‌وگو با زبان عکس

سعید فلاح فر
پژوهشگر هنر

پیش‌بینی‌ها به وقوع پیوست. عکاسی پیروز شد. امروز را باید به نام عصر ارتباطات تصویری و مستندات بصری یا «عصر عکس» نامگذاری کرد. همان‌طور که با وجود آثار فلزی، چوبی، سنگی و اسکلت مردگان و... باستان‌شناسی و تاریخ باستان همچنان به طور چشمگیری مدیون یافته‌ها و بقایای سفالی است؛ سبک زندگی، تاریخ معاصر و افکار عمومی جهان امروز هم بشدت تحت تأثیر تصویر و علی‌الخصوص «عکس» قرار گرفته است. سده‌های گذشته را با کتاب‌ها و سایر منابع مکتوب می‌شناسند و احتمالاً آیندگان، عصر حاضر را از روی عکس‌های به‌جا مانده قضاوت خواهند کرد. به نظر می‌رسد، هرچه سرعت زندگی در دنیای مدرن افزایش پیدا می‌کند، مرجعیت تصویر و عکس هم بیشتر می‌شود. تا جایی که شاید ویژگی «حذف زمان در عکس» نوعی برتری رسانه‌ای در قیاس با متن و فیلم پیدا کند که باعث گرایش و ناگزیر اختصاص سهم بیشتر برای تأثیر عکس باشد.
سهولت تولید و نشر عکس و البته کیفیت هنری هم عواملی مضاعف برای شکل‌گیری چنین وضعیتی خواهد بود. نسل امروز که تصور می‌کند مشغله‌های بسیار و مهم دارد، برای مطالعه متون طولانی حوصله نمی‌کند و حتی کم کم از خواندن متون کوتاه و خلاصه‌نویسی‌ها در فضاهای مجازی هم طفره می‌رود. بنابراین، نگاه کردن فوری عکس‌ها تقریباً به آخرین راه ارتباطات اجتماعی تبدیل شده است، مخصوصاً که عکس‌ها در تحریک احساسات و باورپذیری قدرتی بیش از منابع مکتوب پیدا کرده‌اند. اکثریت افراد، تجارب دیداری خود را به خواندن و نوشتن یا شنیدن متون و اطلاعات کتبی ترجیح می‌دهند. چنین جامعه‌ای محصولات رسانه‌ای را در حد اعلانیه‌ها و تابلوهای تبلیغاتی مصرف می‌کند. حتی با اخبار مهم و رویدادهای جدی، مثل یک بیلبورد بین جاده‌ای و دیدن گذرا و لحظه‌ای آن از پشت فرمان خودروی در حال حرکت، مواجه می‌شود. حافظه مردم از تصویر جنگ‌ها، حوادث طبیعی، شورش‌ها، اکتشافات، جشن‌ها، سفرنامه‌های تصویری و... پر شده و این تصاویر لحظه به لحظه با تصاویر و عکس‌های جدید جایگزین می‌شود. به علاوه عکس‌ها در ایجاد واکنش‌های جمعی و جلب اعتماد مخاطب، موفق‌تر از رسانه‌های متنی و کلامی عمل می‌کنند.
اغلب مردم حتی به جای یادداشت‌های ضروری و ساده روزمره، مثلاً یادداشت شماره تلفن و نشانی، قیمت کالاها و... دست به گوشی می‌برند و عکاسی می‌کنند. حافظه بشر امروزی به ثبت تصاویر تمایل و علاقه بیشتری نشان می‌دهد و از نشانه‌های بارز آن می‌شود به واکنش حافظه نسل جدید به شعر و ادبیات، غربت خودکار و خودنویس و میزان تسلط به درست‌نویسی و رواج شکلک‌ها به جای کلمات احساسی در پیام‌رسان‌ها اشاره کرد. آیا واقعاً بشر امروزی از کمبود زمان و مشغله بسیار رنج می‌برد و از روی اجبار به این روش‌های میانبر ارتباطی پناه می‌آورد؟ یا این زبان نوین، ظرفیت‌ها و جذابیت‌هایی دارد که استفاده از آن - به اقتضای توسعه روابط و تکامل ماهیت ارتباط میان آدم‌ها و جامعه - به یک ضرورت تبدیل شده است؟ آیا با تغییر عادات و ذهنیت‌های موروثی، زبان بصری جایگزین بلامنازع کلام و نوشتار خواهد شد؟ آیا با تصویرهایی که از طریق عکاسی تولید می‌شوند، می‌توان به اندازه معجزه کلمات، به درک هستی یا تولید اندیشه و تفکرات عمیق فلسفی رسید؟ عکاسی در رقابت با رسانه‌های مقید به صرف زمان [مثل کتاب، روزنامه و سینما که نیاز به صرف زمان طولانی‌تری دارند]، تا به کجا پیش خواهد رفت. در سرانجام این تحولات، کلمه به مفهوم انتزاع نزدیک‌تر خواهد شد یا عکس؟ آیا عجله، توأم با اتلاف وقت و سرگرم شدن یکی از مشغله‌های بشر امروزی است؟

عکس نوشت

جشنواره بزرگ انار پاوه در هورامان و واقع در استان کرمانشاه با حضور هزاران گردشگر از نقاط مختلف کشور برگزار شد.

عکس: میرات آریا