ISSN1027-1449 • Keytitle: IRAN (Tehran)

• شنبه ۲۸ مهر ۱۴۰۳ • ۱۵ ربیع‌الثانی ۱۴۴۶ • سال سی‌ام • شماره ۸۵۸۲ • ۱۶ صفحه • قیمت در سراسر کشور: ۵۰۰۰ تومان

ایران

یحیی سنوار، رئیس دفتر سیاسی جنبش حماس
در نوار غزه به شهادت رسید

افسانه سنوار

قهرمان طوفان الاقصی اسطوره شد

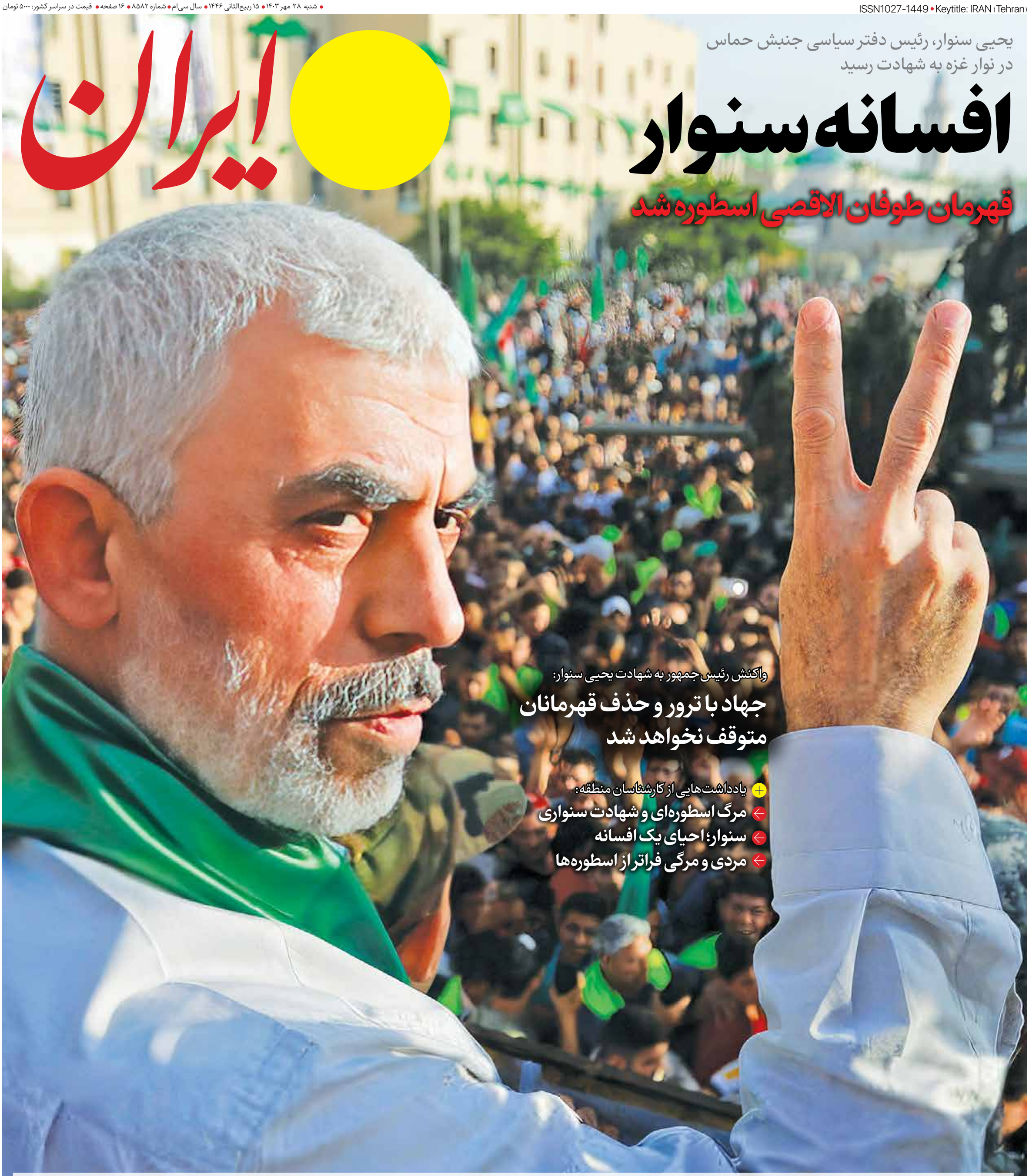

واکنش رئیس جمهور به شهادت یحیی سنوار:

جهاد با ترور و حذف قهرمانان متوقف نخواهد شد

یادداشت‌هایی از کارشناسان منطقه:

- مرگ اسطوره‌ای و شهادت سنواری
- سنوار؛ احیای یک افسانه
- مردی و مرگی فراتر از اسطوره‌ها

یحیی؛ تعمید دهنده فلسطین به آزادی

یادداشت

علیرضا حجتی
دبیر گروه بین‌الملل

یحیی سنوار در آخرین لحظات زندگی هم اشغالگران خانه و خاکش را شکست داد. مرگ اسطوره‌ای او در وسط میدان در میان ویرانه‌های سرزمین مادری، درست همان چیزی بود که ابوابراهیم سال‌ها انتظارش را می‌کشید. آیا اصلاً سنوار مرده است؟

داستان سنوار، داستان فلسطین است، داستان کودکانی است که از زیرآوار غزه، یحیی‌های آینده این جغرافیای مقدس و این باقیمانده شرافت در جهان را رقم خواهند زد.

رژیم آپارتاید باز هم اشتباه کرد، با انتشار تصاویر سنوار و مبارزه تا آخرین نفس این قهرمان تاریخ، آینده خود را نابود کرد. چیزی که ارتش اسرائیل روی خروجی فرستاد، تصویر روز رهایی فلسطین بود. تکه‌چوبی که رهبر فلسطینی به سمت پهپاد اسرائیلی پرتاب کرد، بسان مشعلی خواهد شد که برای آزادی فلسطین میان مبارزان دست به دست خواهد شد.

اگر استنلی کوبریک فقید زنده بود، حتماً این سکانس پرشکوه و مرگ باعظمت را دستمایه ساخت یک اثر جاودانه در تاریخ سینما می‌کرد، اما سنوار به کوبریک نیاز نداشت. او سناریوی هفت اکتبر را نوشته بود. اثری که صدای بزرگ‌ترین بی‌صدایان تاریخ و تصویر سرکوب‌شده فلسطین و سرزمین اشغال‌شده و در شرف فراموشی‌اش را در جهان اکران کرد. او پایان فیلمنامه‌اش را هم بهتر از هر کارگردانی در تاریخ سینمای جهان نوشته بود. یک پایان دراماتیک و تراژیک که فقط از نبوغ کسی برمی‌آمد که زندگی را هم به زانو درآورده بود.

تولد در اردوگاه آوارگان، زندگی در جغرافیای اشغال و محاصره، چشیدن طعم فقر و از دست دادن خانواده، ۲۲ سال اسارت در زندان، پشت‌پا زدن به تمام نعمت‌های دنیایی به‌خاطر تحقق بازپس‌گیری خاک میهن اشغال شده و دست‌آخر شهادت در ویرانه‌های غزه. جهان به این بزرگی در برابر سنوار چقدر کوچک شده است. فقط یک رهبر افسانه‌ای می‌تواند تمام جهان را در باریکه‌ای به نام غزه جا دهد.

ابوابراهیم پایان خویشتن را از قبل دیده بود. سنوار ۲ دهه قبل در کتابش «خار و میخک» که در زندان اشغالگران نوشت، آورده است: هان ای مادر؛ اکنون وقت آن رسیده است، خود را دیدم که به آنها (اشغالگران) هجوم بردم، آنها را مانند گوسفندان کشتم، سپس تو مرا در باغ‌های سعادت در دستان رسول خدا صلی‌الله علیه وآله و سلم دیدی و او به من می‌گفت: خوش آمدی، خوش آمدی.

صهیونیست‌ها چطور حاضر شدند داوطلبانه تصاویر اسطوره‌ای از آخرین مقاومت را منتشر کنند؟ مگر آنطور که تبلیغ می‌کردند، سنوار نباید در یک تونل مخفی شده و از اسرا به عنوان سپر انسانی استفاده می‌کرد؟ پس چرا او همچون یک چریک مبارز سلاح به دست بود و جلیقه نظامی به تن داشت؟

یحیای فلسطینی‌ها آخرین مأموریتش را بازگشت سرزمینش از حاشیه به متن تعریف کرد. در تمام سال‌های زندان به مبارزه و مقاومت اندیشیده بود. حصارهای زندان او را خسته نکرده بود. او مانند ابوعمار هم ناامید نشده بود تا تن به اشغال بدهد تا در بستر مرگ و فراموشی این دنیا را ترک کند.

رویترز چندی قبل در گزارشی با عنوان «یحیی سنوار، رهبر تحت‌تعقیب حماس به نابودی اسرائیل متعهد است»، درباره خلل‌ناپذیر بودن اراده سنوار نوشت: این اراده از سال‌ها زندگی در اردوگاه‌های غزه و ۲۲ سال زندگی در زندان‌های اسرائیل ناشی می‌شود. این رسانه به نقل از یکی از زندانیانی که با سنوار در زندان‌های سرزمین‌های اشغالی، در یک سلول بوده است، نوشت: سنوار، زندان عسقلان را خانه اجدادی خود می‌دانست و کفش نمی‌پوشید و می‌گفت می‌خواهم با تمام وجودم زمین فلسطین را حس کنم.

تا سال ۱۹۴۸، پدر و مادر و پدربزرگ و مادربزرگ سنوار در المجدال، شهری در شمال غزه که اکنون به نام عسقلان شناخته می‌شود، زندگی می‌کردند. در طول دوره‌ای از رنج و آوارگی یوم‌النکبه خانواده‌اش به جنوب و به نوار غزه مهاجرت کردند. سنوار در ۲۹ اکتبر سال ۱۹۶۲ و در یک خانواده بزرگ در اردوگاه پناهندگان خان‌یونس متولد و بزرگ شد. زمانی که بعد از ترور اسماعیل هنیه در تهران، حماس یحیی سنوار را به جانشینی رئیس دفتر سیاسی فقید حماس برگزید، نیویورکر، مشهورترین هفته‌نامه ادبی امریکا، یک گزارش مفصل ۱۴ صفحه‌ای با عنوان کنایه‌ای «یادداشت‌هایی از زیر زمین» درباره زندگی یحیی سنوار منتشر کرد، اما سنوار درست مثل یک قهرمان، روی زمین جنگید و مرد. تصویر او در سال ۲۰۲۱ تصویر تاریخ ۷۶ ساله و تاریخ فردای فلسطین است. زمانی که منزل شخصی سنوار در غزه در جریان جنگ رمضان توسط اسرائیلی‌ها منهدم شد. سنوار سرسختانه با نگاهی نافذ بر ویرانه‌های خانه‌اش نشسته؛ پاهایش را روی هم انداخته و لبخندی نادر می‌زد. اطراف او را آوارهایی احاطه کرده‌اند که زمانی خانه او بوده است و چه معنادار سنوار در زمان مرگ هم استوار روی یکی از این صندلی‌ها نشسته بود. این میزانسن، به وضوح الهام‌بخش مبارزه برای آزادی سرزمین فلسطینی‌هاست.

سنوار کلیشه تعریف‌شده درباره فلسطین را برهم زد. یعنی فلسطینی که هرقدر مسلح‌تر شد و از کلیشه مطلوب حقوق‌بشری، یعنی سوژه منفعلی که فقط می‌تواند بمیرد، اما ابداً حق دفاع کردن از خود را ندارد فاصله گرفت، هزینه دفاع از آن نیز افزایش پیدا کرد. جهان خوابید و بیدار شد، دید فلسطین شده است تروریست و اسرائیل هم ملت مظلوم و در معرض تهاجم. فرزند قهرمان فلسطین اما این بازی را برهم زد. به گواه اجتماعات بی‌سابقه‌ای که در این یک‌سال برگزار شده، فلسطین بیشتر از ۱۰ سال قبل در جهان موضوعیت پیدا کرده است. اینک روایت فلسطین است که اهمیت دارد.

اشغالگران حالا بعد از شلیک به مغز رهبر مقاومت فلسطین، از پایان حماس می‌گویند و جشن تعطیلی مقاومت در فلسطین را با اسم رمز «صلح» برپا کرده‌اند، اما داستان این سرزمین اشغالی شاید استعاره‌ای از این عبارت در رمان کورسرخی است: اولین گلوله که شلیک می‌شود، کمانه می‌کند به ۱۰ نسل بعد. تباهی تمامی ندارد. پرچم سفید صلح از هزار جا سوراخ است. دقیقاً گلوله‌ای که به سنوار شلیک شد به نسل‌های بعدی فلسطین کمانه خواهد کرد. این را رژیم اشغالگر هیچ‌وقت درک نکرده است. درست مانند ۲۸ سال قبل که بعد از ترور عیاش، تلویزیون اسرائیل در خبری فوری اعلام کرد: از امروز اسرائیلی‌ها راحت می‌خوابند؛ ما مهندس را کشتیم. اما در آن روزها سنوار در ذهنش طوفان‌الاقصی را رؤیاپردازی می‌کرد تا بالاخره در اکتبر ۲۰۲۳ آن را محقق کند.

یحیی سنوار برای فلسطینی‌ها همان چهره رؤیایی است. او همان کسی است که فلسطینی‌ها اعتقاد داشتند وعده صادق می‌دهد؛ سنوار سال گذشته گفته بود بزودی سراغ اسرائیلی‌ها خواهد رفت و فلسطین را به مسیر آزادی خواهد برد. او برای فلسطین همان یحیای تعمیددهنده است که این سرزمین را به آزادی تعمید می‌دهد. سنوار هرگز نمرده است. او از روی همان صندلی خانه‌اش را تماشا می‌کند.

اخبار

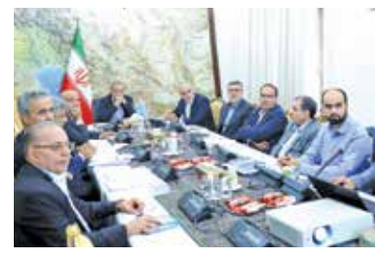

رئیس جمهور تأکید کرد

لزوم پوشش همه ایرانیان در طرح پزشک خانواده

چهارشنبه گذشته جلسه راهکارهای اجرای طرح پزشک خانواده با حضور رئیس جمهور برگزار شد و مسعود پزشکیان در این جلسه بر تمهید مقدمات لازم برای اجرای کامل این طرح برای همه ایرانیان تأکید کرد. رئیس جمهور بر اجرای کامل طرح پزشک خانواده در کشور تأکید کرد و گفت: برنامه دولت این است که همه مردم تحت پوشش این طرح قرار گیرند. پزشکیان شفاف‌سازی بودجه‌های مربوط به نظام سلامت را ضروری توصیف و تصریح کرد: ما می‌خواهیم با اجرای طرح پزشک خانواده و نظام ارجاع کاری کنیم که حداقل همه افراد بازنشسته به صورت رایگان خدمات درمانی استاندارد دریافت کنند. در این جلسه چارچوب‌هایی برای نحوه تأمین بودجه این طرح تعیین و مقرر شد در جلسات بعدی نحوه اجرای آن بررسی شود.

تأکید دولت بر ارتقای امنیت معیشت

همچنین در جلسه دیگری در این روز که بیش از ۳ ساعت طول کشید، رئیس جمهور میزبان اعضای «مجمع کارآفرینان ایران» بود و پای سخنان، دیدگاه‌ها و دغدغه‌های آنان نشست. پزشکیان پس از استماع سخنان کارآفرینان، سرمایه‌گذاران و فعالین حوزه‌های اقتصادی مختلف، با تصریح بر اینکه ارتقای امنیت معیشت و تأمین حداقل نیازهای مردم، از اصول دولت چهاردهم است، تأکید کرد: قرار نیست به هر قیمتی به سمت توسعه حرکت کنیم؛ تأمین معیشت مردم از وظایف اصلی ماست و باید همه موانعی که معیشت مردم را به خطر انداخته، از سر راه برداریم. پزشکیان با بیان اینکه باید از ظرفیت کشورهای همسایه در توسعه مبادلات تجاری استفاده کرد، افزود: اگر بتوانیم تعامل خود را با کشورهای همسایه تقویت کنیم، دیگر قدرت‌های جهانی نمی‌توانند ما را تحریم کنند.

واکنش عراقچی به اقدام خصمانه اروپا:

دوران «تفرقه بینداز و حکومت کن» به سر رسیده

ادعای بی‌اساس دولت امارات عربی درباره سه جزیره ایران در خلیج فارس این بار مستمسک اتحادیه اروپا برای اتخاذ موضع علیه تمامیت ارضی جمهوری اسلامی ایران شده است. روز چهارشنبه بیانیه مشترکی از سوی اتحادیه اروپا و کشورهای عضو شورای همکاری خلیج فارس منتشر شد که اگر چه در آن جنایات وحشیانه رژیم صهیونیستی در غزه و لبنان را محکوم کرده و خواست برقراری آتش‌بس فوری در این مناطق مطرح شده بود؛ اما حاشیه‌ای پررنگ‌تر از متن داشت. جایی که نویسندگان و امضا کنندگان بیانیه پا را از گلیم حقوق حاکمیتی خود فراتر گذاشته و در تکرار آن ادعای تکراری به نحوی بی‌سابقه از تعبیر«پایان دادن به اشغال» در توصیف خواست نابجای امارات نسبت به حاکمیت ایران بر جزایر ایرانی تنب بزرگ، تنب کوچک و ابوموسی استفاده کرده بودند.

به کار بردن این تعبیر و اصل همراهی اتحادیه اروپا با این بخش از بیانیه در حالی که مقامات اروپایی در بدترین شرایط می‌توانستند با حق تحفظ نسبت به این بند آن را امضا کنند، بیش از هر چیز ناشی از تلاش اروپا برای مستمسک قرار دادن این ادعا برای جبران اتهامات نامستندشان مبنی بر به کار گرفته شدن تسلیحات موشکی و پهپادی ایران در جنگ اوکراین است. جایی که اروپایی‌ها قافیه باخته خود در جبهه‌های کشور مورد حمایت شان را با فرافکنی‌هایی از این دست جبران می‌کنند.

همچنان که هدف دیگرشان از چنین موضع‌گیری در هنگامه‌ای که منطقه خاورمیانه بیش از هر زمان به اتحاد در مقابل جنایات و جنگ‌افروزی‌های اسرائیل نیاز دارد، دمیدن بر آتش اختلاف با بهانه جستن از ادعایی است که هیچ گاه محلی از اعراب نداشته است.

بر همین اساس سید عباس عراقچی وزیر امور خارجه نیز در نخستین واکنش به بیانیه مذکور با یادآوری این نکته که «دوران سیاست خبیثانه تفرقه بینداز و حکومت کن اروپایی‌ها در منطقه ما مدت‌های مدیدی است که به سر رسیده است»، تصریح کرد: از نظر ما روشن است که مسیر همکاری با احترام که از سوی ما در ملاقات‌های مختلف از جمله در نیویورک به آنها پیشنهاد شد اکنون با تمایل اروپا برای «تقابل» پاسخ داده شده است، از طریق تحریم پروازهای مسافری و ایراد اتهام عبث «اشغالگری» به ایران! وزیر امور خارجه افزود: جزایر سه‌گانه همیشه متعلق به ایران بوده‌اند و تا ابد نیز چنین خواهد بود.

مبارزه تا آخرین قطره خون

گروه سیاسی/ «جنبش حماس پرچم سفید را بالا نخواهد برد و با تمام توان خود از مردم فلسطین دفاع می‌کند»؛ این اظهارات از آن «یحیی سنوار» در گفت‌وگویی است که در هفته‌های آغازین جنگ غزه با او انجام شد. مردی که در آن زمان سمت قائم مقام رئیس دفتر سیاسی حماس را بر عهده داشت و پس از ترور شهید هنیه به دست رژیم صهیونیستی بیرق رهبری این جنبش را برعهده گرفت.

روایت مبارزه او تا آخرین لحظه حیات آنچنان که پهپاد ارتش رژیم اشغالگر ثبت کرده است نیز ثابت کرد که او نه تنها پرچم سفید را بالا نبرد که با همان دست آسیب دیده به مقاومت و مقابله پرداخت.

سنوار اگر چه به دلیل مستقر بودن در نوار غزه به دفعات همرزم شهیدش اسماعیل هنیه به ایران نیامده بود، با این حال در سفری که سال ۱۳۹۰ انجام شد، در معیت هنیه با آیت‌الله خامنه‌ای رهبر معظم انقلاب دیدار داشت. شهید هنیه در هنگام معرفی سنوار یادآور شده بود: در میان برادران آزاده، برادر سنوار نشسته است که ۲۵ سال ازعمرش را در زندان‌های اشغالگران صهیونیست سپری کرد. آنها او را به ۴۳۰ سال زندان محکوم کرده بودند.

سنوار که خود در اردوگاه آوارگان فلسطینی در خان یونس چشم به جهان گشوده بود به آرمان آزادی فلسطین تا پای جان متعهد بود و بارها در سخنرانی‌های خود حمایت‌های ایران از جبهه مقاومت را می‌ستود. او تنها چند روز پس از شهادت هنیه و به محض تصدی رهبری حماس در سخنرانی در میان جمعی از جوانان فلسطینی، اظهار داشت: هیچ کس توانایی خلع سلاح ما را ندارد و مناسبات خود با ایران را هرگز قطع نخواهیم کرد.

واکنش رئیس جمهور به شهادت یحیی سنوار:

جهاد با ترور و حذف قهرمانان متوقف نخواهد شد

سیاست خارجی

مسعود پزشکیان، رئیس‌جمهور با صدور پیامی شهادت فرمانده دلاور جهادی شهید یحیی سنوار را به مقام معظم رهبری (مد ظله العالی)، مردم مظلوم و مقتدر غزه و همه آزادیخواهان جهان تبریک و تسلیت گفت و تأکید کرد که جهاد، هدف والایی است که با ترور و حذف قهرمانان این عرصه متوقف نخواهد شد. متن پیام رئیس جمهور به شرح زیر است:

بسم‌الله الرحمن الرحیم

خبر ترور و شهادت مبارز نستوه، رئیس دفتر سیاسی جنبش حماس، جناب یحیی سنوار، گر چه برای همه آزادیخواهان عالم به خصوص مردم قهرمان فلسطین دردناک و تأثر برانگیز بود، در عین حال نشانه آشکاری از توقف‌ناپذیری جنایات رژیم اشغالگر و کودک‌کش صهیونیستی است. شهید سنوار در طول حیات ارزشمند خود سال‌ها در اسارت رژیم سفاک صهیونیستی بود و پس از آن هم تا آخرین لحظه عمر پر افتخارش قهرمانانه جنگید و از پای ننشست. جهاد در تقابل با تجاوز و هدیه بخشیدن آزادی و رهایی به صاحبان حقیقی سرزمین‌های اشغالی، حرکت عظیم و هدف والایی است که با ترور و حذف قهرمانان این عرصه متوقف نخواهد شد. همان‌گونه که شهید عزیز، اسماعیل هنیه گفت: «اذا غاب سید، قام سید» دشمن آگاه باشد که با شهادت سرداران، قهرمانان و فرماندهان، خللی در مقاومت امت اسلامی در برابر زور و اشغال ایجاد نخواهد شد. اینجانب شهادت این فرمانده دلاور جهادی شهید یحیی سنوار را به مقام معظم رهبری (مد ظله العالی)، مردم مظلوم و مقتدر غزه و همه آزادیخواهان جهان تبریک و تسلیت عرض می‌کنم. سایر مقامات دولتی، کشوری و لشکری هم در پیام‌های جداگانه‌ای شهادت یحیی سنوار را تبریک و تسلیت گفتند.

قالیباف: فکر مقاومت زنده است

محمدباقر قالیباف رئیس مجلس شورای اسلامی در پیامی در شبکه اجتماعی ایکس نوشت: شهید سنوار به پیمانش با خدا، با خون پاک خود عمل کرد. تصاویر مبارزه او تا پای جان، هزاران سنوار و نصرالله در سراسر جهان تربیت خواهد کرد؛ اینبار در سراسر جهان. زمانی که عزالدین قسام به شهادت رسید سنوار به دنیا نیامده بود. شاید اهل مقاومت را بکشند ولی فکر مقاومت زنده است.

حجت‌الاسلام والمسلمین محسنی اژه‌ای رئیس دستگاه قضا نیز در پیام خود در پی شهادت یحیی سنوار ضمن تأکید بر اینکه اضمحلال صهیونیست‌ها قطعی است، نوشت: این مجاهد فی‌سبیل‌الله بارها شجاعانه و متهورانه اعلام داشت که با آغوش باز شهادت در راه خدا و آزادی قدس شریف را می‌پذیرد اما تن به زندگی ذلت‌بار و زیستن در زیر سایه صهیونیست‌های متجاوز نمی‌دهد.

عارف: خون به ناحق ریخته شده این بزرگمرد باعث نابودی رژیم اشغالگر خواهد شد

در پی شهادت یحیی سنوار، محمدرضا عارف معاون اول رئیس جمهور هم پیام تسلیت صادر کرد. او در این پیام با بیان اینکه خون بناحق ریخته شده مظلومان مسیر آزادی قدس شریف بویژه این بزرگمرد نستوه و مقاوم، باعث نابودی رژیم اشغالگر خواهد شد، گفت: بدون تردید با حذف جسمانی مجاهدان راه عزت و کرامت انسانی، نه تنها خللی به مکتب و مسیر مقاومت وارد نخواهد شد، بلکه شهادت شرافتمندانه آنها تأکید مؤکدی بر حقانیت راه آنها و الهام بخش رهروان و مجاهدان راه عزت و آزادی خواهد بود. وزارت امور خارجه ایران هم در بیانیه‌ای ضمن تبریک و تسلیت شهادت یحیی السنوار اعلام کرد: بدون تردید با حذف جسمانی مجاهدان راه عزت و کرامت انسانی، نه تنها خللی به مکتب و مسیر مقاومت وارد نخواهد شد، بلکه مرگ شرافتمندانه آنها تأکید مؤکدی بر حقانیت راه آنها و الهام بخش رهروان و مجاهدان راه عزت و آزادی خواهد بود. فاطمه مهاجرانی سخنگوی دولت هم ضمن محکوم کردن رفتار جنایتکارانه رژیم صهیونیستی، شهادت شجاعانه یحیی سنوار را تسلیت گفت. او گفت: تصویرزیبا و جاودانی که از شهید سنوار در لحظات پایانی حیاتش منتشر شد نشان داد که جریان مقاومت و حمایت از مردم مظلوم فلسطین و غزه متوقف نخواهد ماند.

ترسی از مرگ نداشت

عباس عراقچی وزیر امور خارجه هم در واکنش به شهادت یحیی سنوار، در پیامی که آن را در شبکه اجتماعی ایکس منتشر کرد، نوشت: یحیی سنوار ترسی از مرگ نداشت بلکه در غزه در جست‌وجوی شهادت بود. او شجاعانه تا آخرین نفس در صحنه نبرد جنگید. سرنوشت او - که به زیبایی در آخرین تصویر به نمایش درآمده است - کسی را از ادامه نبرد منصرف نمی‌کند، بلکه منبعی الهام‌بخش خواهد شد برای تمامی رزمندگان مقاومت در منطقه، اعم از فلسطینی و غیرفلسطینی. ما و بی‌شماری از دیگر انسان‌ها در اطراف جهان، به نبرد بی‌ادعای او برای آزادی مردم فلسطین سلام می‌کنیم. شهدا تا ابد زنده‌اند، و امروز آرمان آزادسازی سرزمین‌های اشغالی فلسطین از هر زمانی زنده‌تر است.

> سنوار شجاعانه تا آخرین نفس در صحنه نبرد جنگید. سرنوشت او - که به زیبایی در آخرین تصویر به نمایش درآمده است - کسی را از ادامه نبرد منصرف نمی‌کند، بلکه منبعی الهام‌بخش خواهد شد برای تمامی رزمندگان مقاومت در منطقه، اعم از فلسطینی و غیرفلسطینی

مقاومت متوقف‌شدنی نیست

سرلشکر محمد باقری، رئیس ستاد کل نیروهای مسلح ایران هم در پیامی نوشت: شهادت ابو ابراهیم؛ این فرمانده رشید در لباس رزم و در خط مقدم جهاد با نظامیان جلاد رژیم اشغالگر و غاصب صهیونیستی، تبلیغات سیاه و دروغین مقامات دولت جعلی و رسانه‌های صهیونیستی و غربی مبنی بر مخفی شدن رهبر مقاومت حماس در اعماق تونل‌های «غزه» را باطل ساخت و شهادتش در میدان جنگ و درگیری نشان داد تربیت شدگان مکتب «اسلام» و «شهادت» بر اساس آرمان‌ها و ارزش‌های والا پای به عرصه مبارزه با ظلم و ستم گذارده‌اند و از جانبازی و شهادت در این راه مقدس هراسی ندارند. سرلشکر حسین سلامی، فرمانده سپاه پاسداران انقلاب اسلامی هم، شهادت پرافتخار مجاهد نستوه و نخبه مقاومت اسلامی فلسطین «یحیی ابراهیم حسن السنوار» رئیس عالی قدر دفتر سیاسی حماس و اسطوره مبارزه با رژیم جنایتکار و سفاک صهیونیستی را به ملت قهرمان فلسطین بویژه رزمندگان حماس و جبهه مقاومت اسلامی تبریک و تسلیت گفت. او اضافه کرد: به روح بلند و مطهر این شهید جلیل القدر درود می‌فرستیم و تأکید می‌کنیم همانگونه که جریان مقاومت و حماس مقتدر با شهادت دکتر اسماعیل هنیه، تحت هدایت و نقش آفرینی حماسی «شهید ابو ابراهیم» از حرکت نایستاد، از این پس نیز یحیی سنوار فداکار و حماسه ساز دیگری هدایتگر صفوف مقاومت ضد صهیونیستی با قدرت افزون‌تر و ساختار مستحکم‌تر خواهد شد. شورای راهبردی روابط خارجی هم با صدور بیانیه‌ای به مناسبت شهادت شهید یحیی السنوار، رئیس دفتر سیاسی و فرمانده نستوه حماس تأکید کرد: محور مقاومت با ترور رهبران آن متوقف شدنی نیست و همان‌طور که این رهبران از میان مردم مظلوم فلسطین و لبنان برخاستند، کسان دیگری نیز جای آنان را پر خواهند کرد و این نهضت مردمی همچنان ادامه خواهد یافت. نمایندگی ایران در سازمان ملل هم اعلام کرد: «شهید سنوار الگوی نوجوانان و کودکانی خواهد شد که راه او را برای آزادی فلسطین ادامه دهند». نمایندگی ایران در سازمان ملل تأکید کرد: تا اشغالگری و تجاوز وجود دارد، مقاومت زنده است، چراکه شهید، زنده و الهام‌بخش است. سعید جلیلی نماینده رهبر انقلاب در شورایعالی امنیت ملی نیز در پیام خود به لحظه شهادت سنوار اشاره کرد و نوشت: «این شمایل نترس و این دل پرباور، که نه از عربده‌ها می‌ترسد، نه از وسوسه‌ها جا می‌زند، از مرگ نمی‌گریزد بلکه در پی شهادت می‌رود، صد سال مناسبات نادرست نظام سلطه را به چالش کشیده است». محسن رضایی عضو مجمع تشخیص مصلحت نظام هم در حساب کاربری خود در شبکه اجتماعی ایکس نوشت: «جبهه شر، نتانیاهو و دارودسته واشنگتنی اوست. شیاطینی که پشت تکنولوژی مخفی می‌شوند و بیمارستان‌ها و مدارس را بمباران و زن‌ها و بچه‌ها را قتل‌عام می‌کنند. حال آنکه رزمندگان جبهه مقاومت مانند شهیدیحیی سنوار درمیانه میدان، با نظامی‌های متجاوز می‌جنگند. مهیای نبردیم و پیروزی از آن ماست.»

ذره بین

سراب صلح با اسرائیل

چرا BBC به دنبال تغییر سیاست منطقه‌ای ایران است؟

جنگ طوفان‌الاقصی وارد دومین سال خود شده است. به رغم ترور و شهادت فرماندهان و رهبران گروه‌های مقاومت فلسطین و لبنان، اسرائیل همچنان در باتلاق طوفان‌الاقصی دست و پا می‌زند. نابودی حماس و آزادی گروگان‌ها، دو هدف مهم رژیم صهیونیستی از آغاز جنگ در غزه بود اما با گذشت بیش از یک سال، نه گروگان‌ها آزاد شده‌اند و نه طبق تحلیل صهیونیست‌ها، با شهادت فرماندهان عملیاتی، حماس از بین رفته است. برای درک ابعاد و لزوم وقوع عملیات طوفان‌الاقصی که هفتم اکتبر سال قبل رقم خورد، باید از دید مردم مظلوم فلسطین به ابعاد ماجرا نگاه کرد. در شرایطی که منطقه در آستانه تکمیل پروژه عادی‌سازی روابط رژیم صهیونیستی با برخی دولت‌های عربی بود، عملیات طوفان‌الاقصی طراحی و اجرا شد. با کمی فاصله گرفتن از فضای مسمومی که رسانه‌های وابسته به رژیم صهیونیستی ایجاد کرده‌اند، می‌توان این حقیقت را درک کرد که مقاومت یک ساله غزه و در ماه‌های اخیر لبنان، دغدغه صهیونیست‌ها را از پروژه عادی سازی، روابط به «حفظ موجودیت» در وهله اول و «حفظ بازدارندگی» در گام دوم، تغییر داده است؛ و این درحالی است که اگر حمایت‌های تام و تمام نظامی امریکا از این رژیم نباشد، معلوم نیست تا چه مدت می‌تواند دوام خود را بروز دهد. دغدغه‌ای که در سال‌های ابتدایی اشغال فلسطین نیز گریبانگیر آنها بود.

اما به عبارتی دقیق‌تر، طوفان‌الاقصی رژیم صهیونیستی را هفت دهه به عقب برگرداند. عقبگردی که با گذشت بیش از یک سال از جنایات رژیم صهیونیستی و شهادت ده‌ها هزار نفر از مردم فلسطین، همچنان ادامه دارد. در چنین شرایطی جمهوری اسلامی ایران نیز به‌عنوان محور مقاومت منطقه، بهترین راهبرد ممکن را در پیش گرفته است: هماهنگی و هم‌افزایی در میدان و دیپلماسی، در راستای حمایت همه جانبه از مقاومت. در همین راستا بود که تعدادی از فرماندهان برجسته ایران در لبنان و سوریه، توسط رژیم صهیونیستی به شهادت رسیده‌اند و عملیات‌های کم‌نظیر «وعده صادق» خود به برگه دیگری از تاریخ غرب آسیا بدل شد.

عملیات روانی جدید از سوی سخنگوی فارسی دولت انگلیس

در شرایطی که کشورهای عربی منطقه، ناکام و خسته از رویارویی با رژیم صهیونیستی، عطای آرمان آزادی فلسطین را به لقایش بخشیدند و انزوا را بر مقاومت ترجیح دادند، مقاومت ضدصهیونیستی، با ایران احیا شد و با تداوم در دهه‌های اخیر، منجر به طوفان‌الاقصی شد و پس از هفتم اکتبر سال گذشته نیز، با قوت به مسیر خود ادامه می‌دهد. در چنین شرایطی، پیش کشیدن بحث لزوم «تجدیدنظر ایران در سیاست‌های منطقه‌ای» از سوی برخی رسانه‌های بیگانه همچون BBC فارسی به عنوان سخنگوی فارسی‌زبان دولت انگلیس نشان می‌دهد که تلاش حامیان اسرائیل برای اثرگذاری روانی بر معادلات جاری منطقه، به منظور تضعیف پشتیبانی افکار عمومی ایران از قضیه فلسطین و سپس طرح فریب «مذاکره» آغاز شده است. این در حالی است که صورت مسأله تعریف شده از سوی حامیان رژیم صهیونیستی اساساً اشتباه است؛ چرا که تعیین تکلیف برای مقاومت، جایی در دکترین منطقه‌ای ایران ندارد. چه آنکه رهبر انقلاب نیز بارها نسبت به طراحی و اجرای تمام و کمال عملیات طوفان‌الاقصی توسط مقاومت فلسطین و رد نقش ایران در انجام این عملیات، تأکید کرده‌اند. در همین چهارچوب نیز ایران بارها به صراحت اعلام کرده از هر تصمیم مقاومت و مردم فلسطین برای برقراری آتش‌بس حمایت خواهد کرد.

اما به رغم این راهبرد شفاف، رسانه‌های وابسته به امریکا و رژیم صهیونیستی پایان جنگ یک سال اخیر را مشروط به تغییر سیاست‌های منطقه‌ای ایران می‌دانند. آن هم در شرایطی که اسرائیل به جنایات خود در غزه و لبنان ادامه می‌دهد و صدایی از نهادها و مجامع بین‌المللی در اعتراض به تروریسم عریان صهیونیست‌ها به گوش نمی‌رسد.

علیرضا نوری‌زاده، تحلیلگر سیاسی:
سیاست‌های غلط جمهوری اسلامی، موقعیت ایران را در منطقه ضعیف کرده است

صحبت از لزوم تجدیدنظر ایران در سیاست‌های منطقه‌ای و دست شستن مقاومت فلسطین از مبارزه با اسرائیل و تن دادن به صلح مورد تأکید امریکا و غرب، پروژه‌ای است که با هدف نابودی نرم مقاومت پیش رفته است.

ایالات متحده امریکا، بیش و پیش از آنکه به دنبال توقف جنایات اسرائیل در غزه باشد، تأمین حداکثری منافع رژیم صهیونیستی را دنبال می‌کند. در این شرایط، ارائه پیشنهاد تغییر سیاست‌های منطقه‌ای ایران و انجام مذاکره با امریکا و اروپا برای ناکام گذاشتن نقشه صهیونیست‌ها، ساده لوحی محض است. چه آنکه مسعود پزشکیان رئیس جمهور کشورمان نیز پیشتر در جلسه هیأت دولت هشتم مهرماه، با اشاره به «فریب دشمن»، تأکید کرد: «ادعاهای سران امریکا و کشورهای اروپایی که در ازای عدم پاسخ ایران به ترور شهید هنیه وعده آتش‌بس می‌دادند، تماماً دروغ بود و فرصت دادن به چنین جنایتکارانی صرفاً آنها را در ارتکاب جنایات بیشتر جری‌تر خواهد کرد.»

وزارت امور خارجه

وزیر امور خارجه ایران بعد از اردن و مصر برای حضور در نشست ۳+۳ پیرامون قفقاز در استانبول حضور یافت

توصیه تهران به حل مسالمت‌آمیز اختلافات قفقاز

سیاست خارجی

وزیر امور خارجه در سومین مقصد رایزنی‌های جدید منطقه‌ای خود با هدف شرکت در نشست «۳+۳» قفقاز جنوبی راهی استانبول شد. سیدعباس عراقچی بعد از مذاکراتی که با هدف کاستن از تنش‌های رو به افزایش در خاورمیانه در اردن و مصر پشت سر گذاشت، روز گذشته در ترکیه حضور یافت تا تبیین‌کننده مواضع اصولی ایران در فرآیند مذاکرات صلح قفقاز جنوبی باشد. عراقچی با اشاره به حضورش در دومین اجلاس وزرای خارجه «۳+۳» و توصیه به حل مسالمت‌آمیز اختلافات قفقاز گفت، کشورهای منطقه این عزم و اراده را نشان داده‌اند که درباره ماهیت و امنیت منطقه قفقاز مذاکرات و هماهنگی‌هایی انجام د هند .

در نشست ۳+۳ که با هدف ایجاد سنگ بنای مسیر برقراری آرامش و پایان چالش‌ها در قفقاز جنوبی با مشارکت بازیگران درون‌منطقه‌ای و همسایگان شکل گرفته، علاوه بر وزیر امور خارجه ایران، «سرگئی لاوروف» وزیر خارجه روسیه، «هاکان فیدان» وزیر خارجه ترکیه، «جیحون بایراموف» وزیر خارجه جمهوری آذربایجان و «آرارات میرزویان» وزیر خارجه ارمنستان حضور یافتند و افزون بر موضوع قفقاز در مورد دیگر مسائل مهم بین‌المللی بویژه موضوع جنگ منطقه نیز به گفت‌وگو نشستند. کشورهای حاضر در این نشست به دنبال تحقق هدفی هستند که برقراری صلح و ثبات میان دو کشور ارمنستان و جمهوری آذربایجان را جست‌وجو می‌کند؛ دو همسایه‌ای که رابطه دوسویه‌شان در سال‌های اخیر متأثر از مناقشات سرزمینی دچار تیرگی شده و اینک کشورهای حوزه قفقاز به دنبال راهکار دیپلماتیک برای پایان بخشیدن به این اختلافات هستند. این درحالی است که گرجستان به‌رغم اینکه در نشست‌های قبلی هم دعوت شده بود اما متأثر از اختلاف با روسیه، از حضور در این نشست امتناع کرد. نخستین نشست ۳+۳ در سال ۱۴۰۰ به میزبانی مسکو برگزار شد و تهران سال گذشته در سطح وزرای خارجه برگزارکننده این نشست بود.

> ایران در قامت یک بازیگر کلیدی در این منطقه از ابتدای بحران قره‌باغ کوشید تا ورای نقش‌آفرینی قدرت‌های فرامنطقه‌ای به بحران قره‌باغ به عنوان موضوعی منطقه‌ای نگاه کند و بر این رویکرد تأکید داشت که این بحران باید با حضور بازیگران منطقه حل و فصل شود

نشست زیر سایه چالش‌ها

یکی از محورهای مهم تبادل‌نظر مقام‌های حاضر در نشست استانبول قراردادن فرآیند دیپلماتیک بین جمهوری آذربایجان و ارمنستان در مسیر حل اختلافات باقی‌مانده بویژه در زمینه تحدید حدود و ثغور و تعیین نقاط مرزهای دو کشور به شمار می‌رود. چه، تسریع روند حل و فصل این اختلافات گام مهمی در جهت عادی‌سازی روابط باکو و ایروان و تقویت تعاملات سازنده این دو طرف خواهد بود. شکل‌گیری ثبات نسبی در حوزه قفقاز جنوبی در شرایطی که بازیگران این منطقه سعی در ایجاد زیرساخت‌های اقتصادی نوپا یا احیای زیرساخت‌های قدیمی بویژه در حوزه ترانزیت، حمل‌ونقل و انرژی هستند، اهمیتی مضاعف می‌یابد. این در حالی است که ایران در قامت یک بازیگر کلیدی در این منطقه از ابتدای بحران قره‌باغ کوشید تا ورای نقش‌آفرینی قدرت‌های فرامنطقه‌ای به بحران قره‌باغ به عنوان موضوعی منطقه‌ای نگاه کند و بر این رویکرد تأکید داشت که این بحران باید با حضور بازیگران منطقه حل و فصل شود. اما این درحالی است که با طرح موضوع کریدور «زنگزور» و تلاش‌ها برای تغییرات ژئوپلیتیکی در مرزهای شمالی ایران، چالش‌های راهبردی میان باکو و تهران شکل گرفته است که ایران را مصمم ساخته با تلاش دیپلماتیک برای حل و فصل آن، از افزایش تنش در منطقه قفقاز جلوگیری کند. در چنین شرایطی و با وجود چالش‌های شکل گرفته، تهران قصد دارد مناقشات جاری را در بطن همکاری‌های دیپلماتیک از طریق رایزنی‌های دوجانبه و همچنین همکاری در فرمت منطقه‌ای ۳+۳ مورد حل و فصل قرار دهد.

وزیر امور خارجه ایران روز گذشته در حاشیه نشست ۳+۳ جداگانه با «آرارات میرزویان» همتای ارمنستانی خود دیدار کرد. اسماعیل بقایی سخنگوی دستگاه دیپلماسی که وزیر امور خارجه را در این سفر همراهی می‌کند با اشاره به نشست استانبول برآمادگی ایران برای همکاری با سایر شرکا جهت اطمینان از برقراری صلح و ثبات، دوستی و شکوفایی اقتصادی، بر اساس احترام به اصول استقلال و برابری حاکمیت‌ها و تمامیت سرزمینی همه کشورهای منطقه تأکید کرد.

برش

عراقچی بعد از دیدار با رئیس‌جمهور مصر:

گفت‌وگوی صریح و خیلی جدی با آقای السیسی داشتم

سیدعباس عراقچی وزیر امور خارجه پیش از حضور در ترکیه دیدارهای مهمی را در قاهره، پایتخت مصر با مقام‌های بلندپایه این کشور از جمله «عبدالفتاح السیسی» رئیس‌جمهور و وزیر خارجه مصر پشت سر گذاشت. عراقچی دیدارش با رئیس‌جمهور مصر را سازنده خواند و افزود: ملاقات با آقای السیسی دیدار بسیار خوبی بود. صحبت‌های بنده با آقای السیسی در خصوص اوضاع منطقه، بسیار صریح، مستقیم و خیلی جدی بود. عراقچی با اشاره به اینکه ما نگرانی‌ها و منافع مشترک داریم و البته موضوعاتی هم مورد اختلاف است و این هم طبیعی است، افزود: مشورت‌ها خیلی سازنده بود، از این جهت که دیدگاه‌های دو طرف خیلی به هم نزدیک است. عراقچی گفت: در خصوص جلوگیری از افزایش تنش و گسترش جنگ به کل منطقه که یک نگرانی عمومی است، اتفاق‌نظر وجود دارد. وی در پاسخ به پرسشی درباره تغییر ادبیات و مواضع مقامات برخی کشورهای منطقه به نفع مردم فلسطین اظهار داشت: به نظر من مواضع دولت مصر از ابتدای بحران غزه در راستای منافع مردم فلسطین بوده و الان هم در راستای منافع مردم لبنان است. مهم‌ترین نکته آن لزوم توقف حملات و جنایاتی است که رژیم صهیونیستی در غزه و لبنان انجام می‌دهد. ممکن است درباره شیوه‌های اجرایی که کدام شیوه‌ای بهتر می‌تواند جلوی جنگ را بگیرد، اختلاف‌نظرهایی وجود داشته باشد، ولی در اصل قضیه هیچ اختلاف‌نظری نیست و به نظرم دولت مصر و بقیه کشورهای منطقه کمابیش مواضع مشابه و یکسانی را در لزوم توقف درگیری‌ها داشتند.

رئیس دستگاه دیپلماسی درباره ارتقای مناسبات دیپلماتیک ایران و مصر نیز اظهار داشت: مسائل دوجانبه‌ای بین ایران و مصر وجود دارد که طبیعی است درباره آنها صحبت شود. ولی موضوع اصلی سفر من در حال حاضر مشورت‌ها و رایزنی‌ها در خصوص منطقه بود. عراقچی با بیان اینکه درباره روابط دوجانبه هم مروری شد، اظهار داشت: فکر می‌کنم الان چشم‌انداز بهتری وجود دارد و ما تصمیم گرفتیم که در همین مسیر به حرکت خود ادامه دهیم. وی اضافه کرد: مهم هماهنگی‌هایی است که در خصوص مسائل بین‌المللی از جمله مسائل منطقه بین دو کشور به لحاظ مشورت و رایزنی صورت می‌گیرد و روابط دوجانبه مسیر خودش را طی می‌کند و ان‌شاءالله در زمان مقتضی پیشرفت‌هایی خواهیم داشت.

عراقچی پیش از آن نیز با «بدر عبدالعاطی» همتای مصری خود گفت‌وگو کرده بود.

دیگه چه خبر؟

اطلاعیه مجلس درباره برخی برداشت‌ها از سخنان قالیباف

اظهارات محمدباقر قالیباف رئیس مجلس شورای اسلامی کشورمان در گفت‌وگو با روزنامه فرانسوی فیگارو، باعث سوءبرداشت برخی رسانه‌ها و البته نخست‌وزیر لبنان شد. محمدباقر قالیباف در مصاحبه با «فیگارو» گفته بود که ایران برای برقراری آتش‌بس پایدار میان لبنان و رژیم صهیونیستی و مذاکره روی قطعنامه ۱۷۰۱ که از قبل بوده، آماده مذاکره با اروپا و فرانسه است. در واکنش به این گفت‌وگو، نجیب میقاتی نخست‌وزیر موقت لبنان اظهارات قالیباف را مداخله در امور داخلی لبنان دانست.

در پی این سوءبرداشت‌ها، مجلس شورای اسلامی ایران درباره برداشت برخی رسانه‌ها و انتشار مطالب مختلفی از بعضی برنامه‌های سفر اخیر رئیس مجلس به لبنان اطلاعیه‌ای منتشر کرد.

در این اطلاعیه آمده است: آنچه از رئیس پارلمان ایران آقای قالیباف توسط رسانه‌ها برداشت شده کاملاً غیرصحیح است. مواضع ایشان در قبال تحولات جاری لبنان متفاوت از جملاتی که در سخنرانی ایشان در مجمع پارلمان‌های جهانی و سفر اخیر ایشان به لبنان و همچنین گفت‌وگو با رسانه‌ها بیان شد، نبوده است.

در این اطلاعیه تأکید شد: این مواضع کاملاً صریح بوده و عبارت از این است که ایران از هرآنچه مورد تأیید دولت و مقاومت لبنان برای دستیابی به آتش‌بس پایدار باشد، حمایت می‌کند. این همان موضعی است که در دیدار با آقای میقاتی هم مطرح شده است.

در ادامه اطلاعیه مجلس آمده است: طبعاً هیچ طرفی نباید تصور کند می‌تواند بدون جلب نظر مقاومت به یک توافق سیاسی پایدار برسد. بر این اساس همکاری با اروپا برای کمک به آتش‌بسی که مورد تأیید مقاومت و دولت لبنان باشد، می‌تواند در دستورکار ایران قرار بگیرد.

آگهی مناقصه عمومی یک مرحله‌ای

شماره ۴۰۳/۲۶

نوبت دوم

خرید pressure safety valve

شرکت مبین انرژی خلیج‌فارس واقع در منطقه ویژه اقتصادی انرژی پارس در نظر دارد خرید pressure safety valve (تقاضای شماره ۰۲۳۰۹۰۳) مطابق شرح و اسناد پیوست را از طریق مناقصه عمومی یک مرحله‌ای به شرکت‌های واجد صلاحیت واگذار نماید.

شرکت‌های متقاضی که دارای سوابق مرتبط در این زمینه می‌باشند، می‌توانند از طریق سامانه جامع معاملات به آدرس Contract.mobinec.ir که لینک آن در سایت شرکت مبین انرژی خلیج‌فارس www.mobinec.ir قابل دسترسی است نسبت به دریافت اسناد مناقصه اقدام نمایند.

مهلت و محل تحویل اسناد تکمیل شده حداکثر تا تاریخ ۲۱ / ۰۸ / ۱۴۰۳ و استان بوشهر، عسلویه، منطقه ویژه اقتصادی انرژی پارس، شرکت مبین انرژی خلیج‌فارس، دبیرخانه کمیسیون معاملات می‌باشد.

شرکت‌ها می‌توانند به‌صورت کتبی یک نفر نماینده جهت شرکت در جلسه گشایش پاکت‌های پیشنهادی که متعاقباً اطلاع‌رسانی خواهد شد، معرفی نمایند.

مبلغ تضمین شرکت در مناقصه مبلغ چهار میلیارد و یکصد میلیون (۴،۱۰۰،۰۰۰،۰۰۰) ریال و به‌صورت ضمانت‌نامه بانکی یا واریز نقدی به‌حساب جاری الکترونیک (جام) شماره ۱۸۵۳۶۴۸۹۲ نزد بانک ملت شعبه مبین عسلویه به‌نام شرکت مبین انرژی خلیج‌فارس خواهد بود.

بدیهی است ارائه اسناد مذکور هیچ گونه حقی را برای متقاضیان به‌وجود نخواهد آورد و اسناد و مدارک دریافتی غیرقابل استرداد می‌باشد.

تلفن و ایمیل دبیرخانه کمیسیون معاملات: ۵۱۴۶ / ۵۱۴۴ / ۳۷۲۹ / ۰۷۷ و tender@mobinec.ir
تلفن واحد بازرگانی: ۵۲۵۰ / ۳۷۲۹ / ۰۷۷ و ۵۲۵۱ / ۳۷۲۹ / ۰۷۷

روابط عمومی شرکت مبین انرژی خلیج فارس
mobinec.ir

آگهی تجدید مناقصه عمومی (دو مرحله‌ای)

شماره ۴۰۳/۴

نوبت دوم

ساخت قطعات یدکی پمپ‌های آب دریا برند HITACHI

شرکت مبین انرژی خلیج‌فارس واقع در منطقه ویژه اقتصادی انرژی پارس در نظر دارد خرید پمپ و قطعات یدکی برند FINDER (تقاضای ۰۱۸۰۰۱۷) مطابق شرح و اسناد پیوست را از طریق مناقصه عمومی یک مرحله‌ای به شرکت‌های واجد صلاحیت واگذار نماید.

شرکت‌های متقاضی که دارای سوابق مرتبط در این زمینه می‌باشند، می‌توانند از طریق سامانه جامع معاملات به آدرس Contract.mobinec.ir که لینک آن در سایت شرکت مبین انرژی خلیج‌فارس www.mobinec.ir قابل دسترسی است نسبت به دریافت اسناد مناقصه اقدام نمایند.

مهلت و محل تحویل اسناد تکمیل شده حداکثر تا تاریخ ۲۱ / ۰۸ / ۱۴۰۳ و استان بوشهر، عسلویه، منطقه ویژه اقتصادی انرژی پارس، شرکت مبین انرژی خلیج‌فارس، دبیرخانه کمیسیون معاملات می‌باشد.

شرکت‌ها می‌توانند به‌صورت کتبی یک نفر نماینده جهت شرکت در جلسه گشایش پاکت‌های پیشنهادی که متعاقباً اطلاع‌رسانی خواهد شد، معرفی نمایند.

مبلغ تضمین شرکت در مناقصه مبلغ شش میلیارد (۶،۰۰۰،۰۰۰،۰۰۰) ریال و به‌صورت ضمانت‌نامه بانکی یا واریز نقدی به‌حساب جاری الکترونیک (جام) شماره ۱۸۵۳۶۴۸۹۲ نزد بانک ملت شعبه مبین عسلویه به‌نام شرکت مبین انرژی خلیج‌فارس خواهد بود.

بدیهی است ارائه اسناد مذکور هیچ گونه حقی را برای متقاضیان به‌وجود نخواهد آورد و اسناد و مدارک دریافتی غیرقابل استرداد می‌باشد.

تلفن و ایمیل دبیرخانه کمیسیون معاملات: ۵۱۴۶ / ۵۱۴۴ / ۳۷۲۹ / ۰۷۷ و tender@mobinec.ir
تلفن واحد بازرگانی: ۵۲۵۰ / ۳۷۲۹ / ۰۷۷ و ۵۲۵۱ / ۳۷۲۹ / ۰۷۷

روابط عمومی شرکت مبین انرژی خلیج فارس
mobinec.ir

نوبت دوم

آگهی فراخوان ارزیابی کیفی

شرکت پتروشیمی پارس (سهامی عام)

شرکت پتروشیمی پارس (سهامی عام) واقع در بندر عسلویه در نظر دارد «قطعات INTERNAL PACKING برج‌های T 220-230» را پس از انجام ارزیابی کیفی، از طریق برگزاری مناقصه عمومی دو مرحله‌ای از یک شرکت معتبر خریداری نماید. بدین منظور از کلیه شرکت‌های معتبر و مجرب دعوت می‌نماید، جهت ثبت‌نام در سامانه معاملات این شرکت و دریافت اسناد استعلام ارزیابی کیفی، حداکثر ظرف مدت یک هفته پس از انتشار نوبت دوم این آگهی، به بخش سامانه معاملات در پایگاه اطلاع‌رسانی شرکت پتروشیمی پارس به نشانی https://www.parspc.ir مراجعه فرمایند.

در صورت نیاز به کسب اطلاعات بیشتر، مناقصه‌گران می‌توانند با شماره تلفن ۰۷۷۳۷۲۶۳۸۷۹ تماس حاصل فرمایند.

روابط عمومی شرکت پتروشیمی پارس

نوبت دوم

آگهی فراخوان ارزیابی کیفی

شرکت پتروشیمی پارس (سهامی عام)

شرکت پتروشیمی پارس (سهامی عام) واقع در بندر عسلویه در نظر دارد، «قطعات یدکی بخش ابزار دقیق توربین‌های گازی برند Nuovo Pignone» را پس از انجام ارزیابی کیفی و از طریق برگزاری مناقصه، از یک شرکت معتبر خریداری نماید. بدین منظور از کلیه شرکت‌های معتبر و مجرب دعوت می‌نماید، جهت ثبت‌نام در سامانه معاملات این شرکت و دریافت اسناد استعلام ارزیابی کیفی، حداکثر ظرف مدت یک هفته پس از انتشار نوبت دوم این آگهی، به بخش سامانه معاملات در پایگاه اطلاع‌رسانی شرکت پتروشیمی پارس به نشانی https://www.parspc.ir مراجعه فرمایند.

اطلاعات مربوطه در اسناد ارزیابی کیفی و اسناد مناقصه درج شده است. در صورت نیاز به کسب اطلاعات بیشتر، مناقصه‌گران می‌توانند با شماره تلفن ۰۷۷۳۷۲۶۳۸۷۹ تماس حاصل فرمایند.

روابط عمومی شرکت پتروشیمی پارس

رژیم صهیونیستی برای جبران عدم دستیابی به اهداف، شهادت سنوار را تبلیغاتی کرده است

حماس همچنان پابرجا

Gettyimages

غرب آسیا

فائزه سادات یوسفی
خبرنگار

با شهادت یحیی السنوار، معمار بزرگ طوفان الاقصی، رژیم صهیونیستی که هیچ دستاوردی جز ترور رهبران مقاومت در کارنامه خود نداشته تلاش می‌کند که شهادت رهبر حماس را نماد پیروزی خود به حساب آورد. این در حالی است که وضعیت امنیتی سرزمین‌های اشغالی پس از شهادت شماری از فرماندهان حماس و اسماعیل هنیه به طور صعودی بغرنج‌تر شده است. حتی حماس پس از شهادت رهبر خود السنوار هم همچنان برنامه‌های عملیاتی استشهادی و ترکیبی خود را علیه رژیم صهیونیستی اجرا می‌کند. چنانچه روز گذشته همزمان با عملیات‌های نظامی در اقصی نقاط غزه، در یک عملیات استشهادی در مرز اردن ۲ نظامی صهیونیست را مورد هدف قرار داد. رسانه‌های عبری با انتشار اخبار این عملیات خاطرنشان کردند که در آینده نیز شاهد حملاتی از این دست خواهند بود. علاوه بر آن، دستاوردی که رژیم صهیونیستی برای آن رپرتاژ خبری می‌رود خارج از اقدام هدفمند رژیم بوده است. چنانچه حادثه‌ای که گفته می‌شود یحیی السنوار در آن به شهادت رسیده، تصادفی بوده و مبتنی بر اقدام اطلاعاتی مشابه برنامه‌ریزی‌های سابق این رژیم در ترور افراد نبوده است.

روز گذشته نیز ان بی‌سی نیوز با اشاره به شهادت رهبر حماس، آینده این جنبش را از منظر تحلیلگران ترسیم کرد. به گفته تحلیلگران سابق اطلاعاتی امریکا، در گذشته کشتن رهبران گروه‌های مبارز در غزه یا سایر نقاط خاورمیانه تنها موفقیت‌های موقتی را برای اسرائیل به همراه داشته است، بدون اینکه سبب شکست دائمی یا حتی تغییرات محاسباتی در آنها شود. علاوه برآن، افسران امریکایی برای بیان آینده حماس پس از این ترور، می‌گویند حماس هنوز هزاران شبه نظامی مسلح را در میدان دارد و بر تقویت توانایی‌های ضعیف خود تمرکز خواهد کرد. علاوه بر آن، روزنامه عبری زبان هاآرتص روز گذشته تأکید کرد که ترورهای قبلی رهبران حماس ثابت کرده که این جنبش علیرغم این ترورها سیاست و ایدئولوژی خود را تغییر نداده و از هم فرونپاشیده است، چرا که پس از هر ترور رهبران جدیدی ظاهر شدند و حماس قدرتمندتر از قبل به کار خود ادامه داده و توان خود را بازیافته است.

آنچه که تحولات میدانی چه در لبنان و چه در حماس از ابتدای طوفان الاقصی نیز نشان داده این است که راهبرد ترور رژیم صهیونیستی نتوانسته بدنه تشکیلاتی مقاومت را دچار خدشه کند. حتی یک مرحله بالاتر، عملکرد حزب‌الله و حماس پس از ترور رهبران وارد مرحله‌ای دیگر از مبارزه و حملات کوبنده علیه رژیم صهیونیستی شده است.

جنگ پایان می‌یابد؟

پس از پیدا شدن پیکر معمار طوفان الاقصی، برخی گمانه‌ها در محافل سیاسی با ادعای تضعیف حماس، موضوع دسترسی به آتش‌بس را مطرح کردند. طبق گزارش منابع امریکایی، مقامات سابق این کشور روز گذشته گفتند که اکنون آتش بس، بازگشت گروگان‌ها و حتی خروج نیروهای دفاعی اسرائیل از غزه می‌تواند در دسترس باشد.

آنتونی بلینکن، وزیر خارجه امریکا نیز پس از شهادت یحیی السنوار گفت که دولت بایدن قصد دارد تلاش‌های خود را با متحدان و شرکای خود برای پایان دادن به جنگ در غزه و ترسیم یک مسیر جدید رو به جلو تجدید کند. بروس ریدل، افسر سابق سیا و مقام امنیت ملی در خاورمیانه نیز گفت: «این فرصتی برای اسرائیل است تا اعلام پیروزی کند و آتش‌بس را بپذیرد. آتش‌بس در غزه می‌تواند به کاهش تنش‌های منطقه‌ای منجر شود.» این در حالی است که نتانیاهو پس از شهادت السنوار در روز پنجشنبه بدون اشاره به آتش‌بس احتمالی یا مذاکرات آزادسازی اسیران، طی ویدیویی ضبط شده گفت: «وظیفه ما هنوز کامل نشده است.» او همچنین تأکید کرد که ما با تمام قدرت ادامه خواهیم داد تا همه اسیران در خانه باشند.» فرامتن این سخنان در این است که رژیم صهیونیستی همچنان به کشتار و جنایات خود ادامه می‌دهد، چون هر توقف جنگی به معنای شکست خواهد بود. موضوع مهم دیگر در ترسیم آتش‌بس، مفاد آن است که ایالات متحده با دستکاری عمدی آن به نفع حداکثری رژیم در مذاکرات اخیر(پس از شهادت هنیه) تلاش داشت حماس را تحت فشار بگذارد؛ تغییراتی که حماس آنها را رد می‌کرد.

بر همین اساس، روزگذشته هم حماس با تأکید بر ادامه مبارزه شروط خود را برای آتش‌بس متذکر شد. الحیه، معاون رئیس جنبش حماس در غزه خطاب به صهیونیست‌ها گفت که اسرای صهیونیست هرگز آزاد نخواهند شد مگر اینکه تجاوزات متوقف شود، اشغالگران از نوار غزه کاملاً عقب‌نشینی کنند و اسرای فلسطینی آزاد شوند. گردان‌های قسام نیز طی بیانیه‌ای ضمن تشریح رشادت‌های یحیی السنوار اعلام کردند: «دشمن جنایتکار اگر فکر کند که با ترور رهبران بزرگ مقاومت مانند سنوار، هنیه، نصرالله، العاروری و دیگران، می‌تواند شعله مقاومت را خاموش کند یا به عقب‌نشینی سوق دهد، دچار توهم است.»

> روزنامه عبری زبان هاآرتص روز گذشته تأکید کرد که ترورهای قبلی رهبران حماس ثابت کرده که این جنبش علیرغم این ترورها سیاست و ایدئولوژی خود را تغییر نداده، چراکه پس از هر ترور رهبران جدیدی ظاهر شدند و حماس قدرتمندتر از قبل به کار خود ادامه داده و توان خود را بازیافته است

واکنش‌ها به شهادت یحیی السنوار

شهادت فرمانده و رهبر مجاهد محور مقاومت، واکنش‌های داخلی، منطقه‌ای و بین‌المللی گسترده‌ای در پی داشت. جنبش مقاومت اسلامی فلسطین، حماس در بیانیه‌ای اعلام کرد که «ما عزادار یکی از نجیب‌ترین و شجاع‌ترین مردان‌مان هستیم.» در بخشی از این بیانیه آمده است: شهید السنوار فرمانده عملیات طوفان‌الاقصی بود؛ او بدون عقب‌نشینی پیشروی کرد، سلاح خود را حمل کرد، با ارتش اشغالگر در خط مقدم مقابله کرد و از سرزمین پرافتخار غزه دفاع کرد. شهادت برادر یحیی السنوار و همه رهبران و نمادهای نهضت تنها بر قدرت، استحکام و عزم جنبش حماس و مقاومت ما خواهد افزود.

گردان‌های عزالدین قسام، شاخه نظامی حماس هم روز گذشته خطاب به ملت فلسطین و ملل مسلمان و عرب منطقه اعلام کرد که راه رهبر ما «ابوابراهیم» یک راه شرافتمندانه جهادی بود. در بیانیه القسام آمده است: شهید سنوار از نسل مؤسس جنبش مقاومت اسلامی حماس و دستگاه‌های نظامی و امنیتی آن بود، سپس گل جوانی خود را قربانی اسارت کرد و بیش از بیست سال در زندان‌های اشغالی محبوس بود تا اینکه بلافاصله پس از آزادی، بر امور نظامی جنبش در سه منطقه نظارت داشت و نقش مهمی در روند اتحاد جبهه‌های مقاومت در راه آزادی بیت المقدس ایفا کرد.

جنبش جهاد اسلامی نیز طی بیانیه‌ای ضمن اشاره به شکست خورده بودن راهبرد ترور رهبران مقاومت، از شیخ احمد یاسین و شهید الرنتیسی و دکتر فتحی شقاقی تا شهید اسماعیل هنیه تأکید کرد که «این افتخار بزرگی است که شهید سنوار در کنار همرزمان مجاهد خود، شانه به شانه در درگیری مستقیم با دشمن، با اطمینان به نصرت الهی، رو به جلو قیام کند و عقب‌نشینی نکند، او به عهد خود، یعنی حرکت تا شهادت یا پیروزی وفا کرد.»

سایر گروه‌های مقاومت اسلامی و ملی فلسطینی مانند جنبش مجاهدین فلسطین، جنبش فتح و گردان‌های شهدای الاقصی و رهبران این جنبش‌ها نیز در بیانیه‌هایی شهادت ابوابراهیم یحیی السنوار را تسلیت گفتند.

همچنین رهبری مقاومت اسلامی لبنان با ابلاغ پیام تسلیت خود به ملل اسلامی و تمام مجاهدان و آزادگان جهان اعلام کرد که «ما در رهبری حزب‌الله بر ایستادگی خود در کنار مردم فلسطین تأکید می‌کنیم و به وعده الهی و پیروزی بندگان باوفایش اطمینان کامل داریم.»

جنبش انصارالله یمن هم ضمن تسلیت به مناسبت شهادت یحیی السنوار، رهبر جنبش حماس، بر حمایت خود از مقاومت فلسطین تأکید کرد. همچنین محمد عبد السلام، سخنگوی جنبش انصارالله یمن نیز اعلام کرد: شهید السنوار حماسه‌های قهرمانانه‌ای را در راه مبارزه با رژیم جنایتکار اسرائیلی رقم زد.

مقاومت اسلامی عراق هم ضمن بیان تبریک و تسلیت عروج رئیس دفتر سیاسی حماس در بیانیه‌ای اعلام کرد: ما حمایت همیشگی خود از برادران‌مان در جنبش حماس را تجدید می‌کنیم و تا آزادی الاقصی ادامه خواهیم داد.

آگهی مزایده عمومی
همزمان با ارزیابی کیفی (یکبارچه)
شماره ۲۰۴-۱۴۰۳/۷ ت
نوبت اول
شرکت تهیه و تولید مواد معدنی ایران به نمایندگی از سازمان توسعه و نوسازی معادن و صنایع معدنی ایران در نظر دارد مزایده عمومی « انجام عملیات اکتشاف تکمیلی، طراحی، تجهیز و آماده‌سازی معدن و استخراج و فروش ماده معدنی (با ظرفیت تولید سالانه حداقل ۳ میلیون تن سنگ آهن برجا) در معدن سنگ آهن شماره ۲ گل‌گهر سیرجان واقع در استان کرمان» را از طریق مزایده عمومی و با تضمین شرکت در مزایده به مبلغ ۸۱۰/۰۰۰/۰۰۰/۰۰۰ ریال (هشتصد و ده میلیارد ریال) (واریز نقدی یا ضمانت‌نامه بانکی) را اجرا نماید؛ لذا بدین‌وسیله از علاقه‌مندان دعوت به‌عمل می‌آید جهت کسب اطلاعات بیشتر و تهیه اسناد مزایده از تاریخ ۱۴۰۳/۰۷/۲۵ و حداکثر تا ساعت ۱۶ مورخ ۱۴۰۳/۰۸/۰۵ با در دست داشتن معرفی‌نامه و اصل فیش واریزی به مبلغ چهار میلیون ریال به‌حساب IR۳۵۰۱۰۰۰۰۴۰۰۱۰۵۳۴۰۴۰۲۸۳۶۷ با عنوان تمرکز وجوه شرکت‌های دولتی - شرکت تهیه و تولید مواد معدنی ایران به شماره شبا IR۳۵۰۱۰۰۰۰۴۰۰۱۰۵۳۴۰۴۰۲۸۳۶۷ و شناسه واریز ۳۰ رقمی به شماره ۳۸۸۰۵۳۴۸۲۳۰۱۷۰۷۱۰۱۰۲۷۶۲۴۷۲۹۸ نزد بانک مرکزی جمهوری اسلامی ایران به آدرس: تهران، بالاتر از میدان ولیعصر، روبروی سینما استقلال، شماره ۱۷۳ برج جنوبی، طبقه نهم، امور حقوقی و قراردادها مراجعه نمایند. ضمناً مهلت ارائه پیشنهادات حداکثر تا ساعت ۱۷ روز شنبه مورخ ۱۴۰۳/۰۸/۱۹ می‌باشد و جلسه بازگشایی پاکات صبح روز یکشنبه مورخ ۱۴۰۳/۰۸/۲۰ برگزار می‌گردد.

آگهی مزایده عمومی
شماره ۲۰۳-۱۴۰۳/۷ ت (نوبت دوم)
شرکت تهیه و تولید مواد معدنی ایران به نمایندگی از سازمان توسعه و نوسازی معادن و صنایع معدنی ایران در نظر دارد مزایده عمومی «فروش خط خرد ایش و پرعیارسازی معدن سنگ آهن میشدوان واقع در شهرستان بافق، استان یزد همراه با قطعات یدکی و لوازم جانبی مربوطه» را از طریق سامانه تدارکات الکترونیکی دولت (ستاد) به‌شماره ثبت ستاد ۱۰۰۳۰۰۱۰۲۸۰۰۰۰۴۰ و با جزئیات مندرج در اسناد مزایده و با تضمین شرکت در فرآیند ارجاع کار به مبلغ ۵,۴۰۰,۰۰۰,۰۰۰ ریال (پنج میلیارد و چهارصد میلیون ریال)، برگزار نماید.
تاریخ انتشار مزایده در سامانه ساعت ۱۰ صبح مورخ ۱۴۰۳/۰۷/۲۸ و مهلت زمانی دریافت اسناد مزایده از سایت تا ساعت ۱۷ مورخ ۱۴۰۳/۰۸/۱۶ و مهلت زمان ارائه پیشنهادات حداکثر تا ساعت ۱۷ روز شنبه مورخ ۱۴۰۳/۰۸/۲۶ می‌باشد.
علاقه‌مندان شرکت در مزایده می‌بایست جهت دریافت اسناد و همچنین جهت ثبت‌نام و دریافت گواهی امضای الکترونیکی با شماره ۱۴۵۶ تماس حاصل نمایند و یا به آدرس اینترنتی www.setadiran.ir مراجعه نمایند. ضمناً جلسه بازگشایی پاکات صبح روز یکشنبه مورخ ۱۴۰۳/۰۸/۲۷ برگزار می‌گردد.

آگهی مناقصه
نوبت اول
شهر فرودگاهی امام خمینی
مناقصه عمومی یک مرحله ای فشرده
شماره IKAC-۱۴۰۳/۰۹
موضوع: راهبری، تعمیر و نگهداری سیستم BMS و اعلان حریق شرکت شهر فرودگاهی امام خمینی (ره)
شرکت شهر فرودگاهی امام خمینی(ره) (سهامی خاص) در نظر دارد نسبت به برگزاری مناقصه با موضوع «راهبری، تعمیر و نگهداری سیستم BMS و اعلان حریق شرکت شهر فرودگاهی امام خمینی(ره)» از طریق سامانه تدارکات الکترونیکی دولت (ستاد) به‌شرح زیر اقدام نماید. کلیه مراحل برگزاری مناقصه از مرحله دریافت اسناد ارزیابی پیمانکاران و اسناد مناقصه تا ارائه پیشنهاد قیمت و بازگشایی پاکت ها از طریق سامانه مذکور به نشانی www.setadiran.ir خواهد بود. لازم است مناقصه‌گران در صورت عدم عضویت در سامانه ستاد، نسبت به ثبت نام و دریافت گواهی امضای الکترونیکی در سامانه یاد شده جهت شرکت در مناقصه اقدام نمایند.
۱- نام و نشانی دستگاه مناقصه‌گزار: شرکت شهر فرودگاهی امام خمینی(ره) (سهامی خاص)- معاونت بهره برداری فرودگاهی
نشانی: تهران، بزرگراه خلیج‌فارس، کیلومتر ۳۰، شرکت شهر فرودگاهی امام‌خمینی(ره)(سهامی خاص)
۲-شرایط متقاضی: دارا بودن گواهینامه حداقل پایه ۴ رشته تأسیسات و تجهیزات و یا پایه ۴ رشته نیرو از سازمان برنامه و بودجه کشور دارای اعتبار و سایر شرایط ذکر شده در اسناد ارزیابی کیفی و اسناد مناقصه
۳- نحوه دریافت و تحویل اسناد ارزیابی کیفی و مناقصه:
• تاریخ‌های چاپ آگهی: نوبت اول (۱۴۰۳/۰۷/۲۸) - نوبت دوم(۱۴۰۳/۰۷/۲۹)
•شماره فراخوان در سامانه ستاد: ۲۰۰۳۰۰۹۳۱۶۲۰۰۰۰۰
•مهلت دریافت اسناد از سامانه ستاد: یکشنبه مورخ ۱۴۰۳/۰۷/۲۹ لغایت شنبه مورخ ۱۴۰۳/۰۸/۰۵
•مهلت ثبت اسناد در سامانه ستاد و تحویل اصل پاکت «الف»: تا ساعت ۱۴:۰۰ روز شنبه مورخ ۱۴۰۳/۰۸/۱۹
•محل تحویل اصل پاکت «الف»: دبیرخانه شرکت به نشانی مندرج در بند ۱
۴- مبلغ تضمین شرکت در فرآیند ارجاع کار: ۳،۸۰۵،۰۰۰،۰۰۰ ریال (سه میلیارد و هشتصد و پنج میلیون ریال)
بدیهی است ثبت مدارک فوق الذکر در سامانه مذکور هیچگونه حقی را جهت متقاضیان برای شرکت در مناقصه ایجاد نخواهد کرد.
در صورت نیاز به اطلاعات بیشتر متقاضیان می‌توانند با تلفن ۵۱۰۰۸۸۴۵ با اداره‌کل پیمان و امور قراردادها تماس حاصل نمایند.
شماره تماس مرکز راهبری و پشتیبانی سامانه: ۱۴۵۶-۰۲۱
شرکت شهر فرودگاهی امام‌خمینی(ره) (سهامی خاص)

فراخوان مناقصه عمومی
دو مرحله‌ای شماره م ت ۱۴۰۳/۲۶
شرکت تولید نیروی برق دماوند در نظر دارد از طریق برگزاری مناقصه عمومی (دومرحله‌ای) نسبت به خرید ۴۲ آیتم لوازم یدکی سیستم اعلان و اطفای حریق واحدهای بخار (FACP) نیروگاه سیکل ترکیبی شهدای پاکدشت (دماوند) اقدام نماید. لذا از کلیه شرکت‌های فعال و با سابقه کار قبلی در این زمینه دعوت به‌عمل می‌آید به‌منظور دریافت اسناد مناقصه ضمن اعزام نماینده همراه با معرفی‌نامه رسمی و فیش واریزی به‌حساب شماره ۰۲۰۱۱۷۹۹۳۰۰۰۶ نزد بانک دی شعبه مرکزی به مبلغ یک میلیون ریال، از تاریخ نشر آگهی به شرکت تولید نیروی برق دماوند واقع در تهران، بزرگراه کردستان، خیابان عطار، کوچه بوستان، پلاک ۶، طبقه دوم، معاونت بازرگانی مراجعه و جهت اطلاعات بیشتر با تلفن ۸۸۲۰۲۲۸۴ داخلی ۳۰۷ تماس حاصل نمایند.
مهلت تحویل اسناد مناقصه تا پایان وقت اداری روز سه‌شنبه مورخ ۱۴۰۳/۰۸/۱۵ تعیین شده است. حضور نماینده پیشنهاد دهندگان در جلسه بازگشایی پاکات فنی و مالی بلامانع می‌باشد.
زمان بازگشایی پاکات مرحله اول مناقصه روز یکشنبه مورخ ۱۴۰۳/۰۸/۲۰ ساعت ۱۴ و مرحله دوم مناقصه نیز روز یکشنبه مورخ ۱۴۰۳/۰۸/۲۷ ساعت ۱۴ در دفتر شرکت تولید نیروی برق دماوند به آدرس ذکر شده می‌باشد.
سایر اطلاعات و جزئیات مربوطه در اسناد مناقصه مندرج است.
شرکت تولید نیروی برق دماوند

آگهی مناقصه عمومی
دو مرحله‌ای
نوبت اول
شماره ۱۴۰۳/۱۸
بانک تجارت در نظر دارد نسبت به تأمین ۷۱ دستگاه روتر جهت سرپرستی مناطق خود از طریق برگزاری مناقصه عمومی دومرحله‌ای اقدام نماید.
۱- مهلت دریافت (خرید) سند مناقصه از تاریخ ۱۴۰۳/۰۷/۲۸ لغایت ۱۴۰۳/۰۸/۰۷ از ساعت ۸ لغایت ۱۳ هر روز به غیر از پنج‌شنبه‌ها و روزهای تعطیل می‌باشد.
۲- مهلت تحویل پاکات مناقصه از تاریخ ۱۴۰۳/۰۷/۲۸ لغایت ۱۴۰۳/۰۸/۱۲ از ساعت ۸ لغایت ۱۳ هر روز به غیر از پنج‌شنبه‌ها و روزهای تعطیل می‌باشد.
۳- متقاضیان جهت دریافت (خرید) سند مناقصه می‌بایست نسبت به واریز مبلغ ۲،۰۰۰،۰۰۰ ریال (دو میلیون ریال) صرفاً به‌حساب شماره ۰۱۸۵۴۸۸۷ به‌نام کارمزد فروش اسناد مناقصه در یکی از شعب بانک تجارت اقدام و اصل فیش واریز آن را هنگام دریافت (خرید) سند مناقصه تحویل نمایند. (لازم است مبلغ مذکور با مراجعه حضوری به یکی از شعب بانک تجارت به‌صورت نقدی واریز گردد. مبلغ مذکور غیر قابل برگشت است.)
۴- تضمین شرکت در مناقصه معادل ۲۰،۲۶۳،۰۰۸،۰۰۰ ریال (بیست میلیارد و دویست و شصت و سه میلیون و هشت هزار ریال)، به‌صورت فیش واریزی صرفاً به‌حساب شماره ۰۱۸۳۰۸۲۱ به‌نام بستانکاران موقت سپرده شرکت در مناقصه (لازم است مبلغ مذکور با مراجعه به یکی از شعب بانک تجارت به‌صورت نقدی واریز گردد.) یا معادل آن ضمانت‌نامه بانکی بی‌قید و شرط (صرفاً صادره از بانک‌ها، به غیر از بانک تجارت و قابل تمدید با هزینه شرکت) می‌باشد.
۵-بازگشایی پاکات الف شرکت‌کنندگان در مناقصه مذکور روز دوشنبه مورخ ۱۴۰۳/۰۸/۱۴ رأس ساعت ۹:۰۰ صبح انجام خواهد شد و شرکت‌کنندگان می‌توانند هنگام بازگشایی پاکات الف شرکت نمایند.
بر این اساس نماینده متقاضیان می‌توانند جهت کسب اطلاعات بیشتر و دریافت (خرید) سند مناقصه، با در دست داشتن کارت شناسایی معتبر و معرفی‌نامه و مطابق با شرایط فوق‌الذکر به نشانی: تهران، خیابان آزادی، بین نواب و اسکندری، ساختمان معاونت مهندسی و پشتیبانی بانک تجارت، طبقه هفتم، اداره کارپردازی، گروه کارشناسی مزایده و مناقصه مراجعه نمایند.
شماره تماس: ۶۶۹۰۳۷۷۴
نشانی سایت بانک: WWW.TEJARATBANK.IR
بانک تجارت - اداره کارپردازی

آگهی مناقصه عمومی
دو مرحله‌ای
نوبت اول
شماره ۱۴۰۳/۲۱
بانک تجارت در نظر دارد نسبت به تأمین ۲ دستگاه ذخیره‌ساز Unity XT 880F از طریق برگزاری مناقصه عمومی دومرحله‌ای اقدام نماید.
۱- مهلت دریافت (خرید) سند مناقصه از تاریخ ۱۴۰۳/۰۷/۲۸ لغایت ۱۴۰۳/۰۸/۰۷ از ساعت ۸ لغایت ۱۳ هر روز به غیر از پنج‌شنبه‌ها و روزهای تعطیل می‌باشد.
۲- مهلت تحویل پاکات مناقصه از تاریخ ۱۴۰۳/۰۷/۲۸ لغایت ۱۴۰۳/۰۸/۱۲ از ساعت ۸ لغایت ۱۳ هر روز به غیر از پنج‌شنبه‌ها و روزهای تعطیل می‌باشد.
۳- متقاضیان جهت دریافت (خرید) سند مناقصه می‌بایست نسبت به واریز مبلغ ۲،۰۰۰،۰۰۰ ریال (دو میلیون ریال) صرفاً به‌حساب شماره ۰۱۸۵۴۸۸۷ به‌نام کارمزد فروش اسناد مناقصه در یکی از شعب بانک تجارت اقدام و اصل فیش واریز آن را هنگام دریافت (خرید) سند مناقصه تحویل نمایند. (لازم است مبلغ مذکور با مراجعه حضوری به یکی از شعب بانک تجارت به‌صورت نقدی واریز گردد. مبلغ مذکور غیر قابل برگشت است.)
۴- تضمین شرکت در مناقصه معادل ۳۷،۳۰۹،۳۸۰،۰۰۰ ریال (سی و هفت میلیارد و سیصد و نه میلیون و سیصد و هشتاد هزار ریال)، به‌صورت فیش واریزی صرفاً به‌حساب شماره ۰۱۸۳۰۸۲۱ به‌نام بستانکاران موقت سپرده شرکت در مناقصه (لازم است مبلغ مذکور با مراجعه به یکی از شعب بانک تجارت به‌صورت نقدی واریز گردد.) یا معادل آن ضمانت‌نامه بانکی بی‌قید و شرط (صرفاً صادره از بانک‌ها، به غیر از بانک تجارت و قابل تمدید با هزینه شرکت) می‌باشد.
۵-بازگشایی پاکات الف شرکت‌کنندگان در مناقصه مذکور روز دوشنبه مورخ ۱۴۰۳/۰۸/۱۴ رأس ساعت ۹:۲۰ صبح انجام خواهد شد و شرکت‌کنندگان می‌توانند هنگام بازگشایی پاکات الف شرکت نمایند.
بر این اساس نماینده متقاضیان می‌توانند جهت کسب اطلاعات بیشتر و دریافت (خرید) سند مناقصه، با در دست داشتن کارت شناسایی معتبر و معرفی‌نامه و مطابق با شرایط فوق‌الذکر به نشانی: تهران، خیابان آزادی، بین نواب و اسکندری، ساختمان معاونت مهندسی و پشتیبانی بانک تجارت، طبقه هفتم، اداره کارپردازی، گروه کارشناسی مزایده و مناقصه مراجعه نمایند.
شماره تماس: ۶۶۹۰۳۷۷۴
نشانی سایت بانک: WWW.TEJARATBANK.IR
بانک تجارت - اداره کارپردازی

مزایده عمومی
SamandRail
فروش بدنه ضایعات خودرو
شرکت سمندریل در نظر دارد نسبت به‌فروش بدنه ضایعات خودرو، از طریق برگزاری مزایده عمومی اقدام نماید. علاقه‌مندان می‌توانند جهت بازدید بدنه خودروهای مذکور به‌صورت حضوری از شنبه مورخ ۱۴۰۳/۰۷/۲۸ تا سه‌شنبه مورخ ۱۴۰۳/۰۸/۰۱ به آدرس: کیلومتر ۱۳ بزرگراه فتح، خیابان سپاه اسلام، خیابان عبیدی، خیابان جلال، کوچه شهریور ۳، سایت غدیر شرکت سمندریل مراجعه نمایند و جهت دریافت فرم شرکت در مزایده به وبسایت شرکت www.samandrail.ir رجوع فرمایند. گفتنی است آخرین زمان ارسال مدارک (فرم شرکت در مزایده به‌صورت پاکت در بسته) تا روز چهارشنبه مورخ ۱۴۰۳/۰۸/۰۲ به واحد بازرگانی - اداره فروش و بازاریابی به نشانی کیلومتر ۴ آزاد راه تهران - کرج، شهرک پیکانشهر، ساختمان بلوک ۱۲، شرکت سمندریل می‌باشد.
همچنین می‌توانید جهت کسب اطلاعات بیشتر با شماره تلفن‌های ۵۰-۳۰-۴۴۷۸۲۲۱۰ داخلی ۱۱۸ تماس حاصل نمایند.

آگهی ارزیابی کیفی ۵۲-۰۳
نوبت اول
(تهیه ، نصب و راه اندازی و آموزش سیستم حفاظت الکترونیک)
شرکت ملی گاز ایران
شرکت گاز استان کرمان
(سهامی خاص)
شرکت گاز استان کرمان در نظر دارد فراخوان ارزیابی کیفی جهت برگزاری مناقصه (تهیه ، نصب و راه‌اندازی و آموزش سیستم حفاظت الکترونیک) به‌شماره ۲۰۰۳۰۹۳۱۶۴۰۰۰۰۸۰۵ از طریق سامانه تدارکات الکترونیکی دولت برگزار نماید. کلیه مراحل برگزاری فراخوان ارزیابی کیفی از دریافت و تحویل اسناد استعلام ارزیابی کیفی تا ارسال دعوتنامه جهت سایر مراحل مناقصه، از طریق درگاه سامانه تدارکات الکترونیکی دولت (ستاد) به آدرس www.setadiran.ir انجام خواهد شد لازم است مناقصه‌گران در صورت عدم عضویت قبلی، مراحل ثبت نام در سایت مذکور و دریافت گواهی امضای الکترونیکی را جهت شرکت در مناقصه محقق سازند.
تاریخ انتشار فراخوان در سامانه تاریخ ۱۴۰۳/۰۷/۲۸ می‌باشد.
اطلاعات و اسناد مناقصه عمومی پس از برگزاری فرآیند ارزیابی کیفی و ارسال دعوتنامه از طریق سامانه ستاد به مناقصه گران ارسال خواهد شد.
مهلت دریافت اسناد استعلام ارزیابی کیفی : ۱۴۰۳/۰۸/۰۶
مهلت ارسال پاسخ استعلام ارزیابی کیفی : ۱۴۰۳/۰۸/۲۰
شرکت گاز استان کرمان واقع در بلوار ۲۲ بهمن - حد فاصل سه راه ادیب با چهار راه شعبانیه شماره تماس: ۳۱۳۲۶۰۰۰-۰۳۴ شماره فکس: ۳۳۲۳۹۶۶۱-۰۳۴
اطلاعات تماس سامانه ستاد جهت انجام مراحل عضویت در سامانه: مرکز تماس: ۴۱۹۳۴-۰۲۱ دفتر ثبت‌نام: ۸۸۹۶۹۷۳۷ و ۸۵۱۹۳۷۶۸

مدت زمان اجرا (روز)	۳۶۵	تاریخ چاپ نوبت اول	۱۴۰۳/۰۷/۲۸	کد فراخوان	۲۰۰۳۰۹۳۱۶۴۰۰۰۰۸۰
تعداد مرحله	دو	تاریخ چاپ نوبت دوم	۱۴۰۳/۰۷/۲۹	مبلغ تضمین(ریال)	۶/۶۱۸/۰۰۰/۰۰۰

روابط عمومی شرکت گاز استان کرمان
۱۸۰۸۱۱۸

شهادت رهبر حماس گواه مقاومت

تا آخرین نفس

افسانه سنوار

سربازی که عبری می‌دانست و درون جامعه اسرائیل و هرآنچه بود و نبود را به خوبی می‌شناخت، به همین دلیل صهیونیست‌ها دل خوشی از یحیی السنوار نداشتند، تا جایی که بارها مقامات رژیم صهیونیستی او را «شبح مرگ یا مرد مرده یا مرده متحرک» نامیده بودند

گفته بودند مغز متفکر عملیاتی است که یک سالی می‌شود طومار صهیونیست‌ها را درهم پیچیده و سازکار ارتشی که ادعا می‌کند چهارمین قدرت نظامی دنیاست را فلج کرده است، مردی که از آغاز ۷ اکتبر ۲۰۲۳ تا ۱۶ اکتبر ۲۰۲۴، در زیر و روی زمین غزه ماند و رهبری کرد و دست آخر هم با تکه چوبی رو در روی پهپادی مسلح، پایان مبارزه‌اش را روایت کرد. در میان مردان مبارز حماس معروف بود به «ابو ابراهیم»، اکتبر ۱۹۶۲، جایی میان اردوگاه پناهندگان خان یونس به دنیا آمد، از همان ابتدا طعم آوارگی و دوری از خاک را به خوبی چشیده بود، درس خوانده دانشگاه اسلامی غزه بود اما راه و رسم مبارزه را انتخاب کرد. حوالی سال ۷۸ میلادی بود که وارد ساختار حماس شد و نامش به عنوان بنیانگذار سرویس امنیتی حماس، با نام «مجد» که سر و کارش با پرونده‌های امنیت داخلی است بر سر زبان‌ها افتاد.
یک سال بعد از آن زمانی که ۲۶ ساله بود برای گذراندن محکومیتی ۲۳ ساله به اتهام کشتن ۲ اسرائیلی و ۱۲ جاسوس راهی زندان‌های رژیم صهیونیستی شد، در نهایت سال ۲۰۱۱ در جریان مبادله تعداد زیادی از زندانیان حماس و جنبش فتح با گیلعاد شلیط در سال ۲۰۱۱ از زندان آزاد شد. اتفاقی که بعدها صهیونیست‌ها اعتراف کردند آزاد کردن السنوار یکی از بزرگترین اشتباهات امنیتی این رژیم بوده است.
بعد از آزادی، قسم خورد خواب را برای سران ارتش رژیم صهیونیستی حرام کند و آنها را به دنبال خودش به این طرف و آن طرف بکشاند و تبدیل به چهره‌ای عملیاتی شد که همیشه در نهان بود و در عیان نبود.

راه روشن مقاومت

دو سال پیش از آنکه اولین جرقه عملیات طوفان‌الاقصی در ۷ اکتبر روشن شود، در میدانی میان اهالی غزه ایستاد و سران اسرائیلی را تهدید کرد که «با طوفان به سراغتان می‌آییم» طوفانی که هنوز هم بعد از گذشت یک سال برای صهیونیست‌ها ویرانگر است و سیاست یک مشت سیاستمدار و دولت‌های حامی جنایت‌های اسرائیل را به هم ریخته است.
یحیی السنوار مدت‌ها بود از سوی مقامات اسرائیلی متهم به طرح‌ریزی حمله ۷ اکتبر شد که از ابتدای نبرد طوفان‌الاقصی از تونل‌های هزار راه غزه برای جابه‌جایی و ساماندهی نیروهای حماس استفاده می‌کند. از این‌رو برای ارتش، السنوار حکم سوزنی را پیدا کرد که باید در انبار کاه به دنبال او بگردند.
سربازی که عبری می‌دانست و درون جامعه اسرائیل و هرآنچه بود و نبود را به خوبی می‌شناخت، به همین دلیل صهیونیست‌ها دل خوشی از یحیی السنوار نداشتند، تا جایی که بارها مقامات رژیم صهیونیستی او را «شبح مرگ یا مرد مرده یا مرده متحرک» نامیده بودند، چند باری هم او را ترسو و بزدل خطاب کردند که از ابتدای طوفان الاقصی از درون تونل‌های غزه خارج نشده است.
اما در میانه مبارزه یک سال اخیر حماس علیه رژیم غاصب صهیونیستی بارها تصویر مردی روی قاب رسانه‌ها نقش بست که چهره‌اش از یک عزم جدی برای مبارزه حکایت داشت، مردی با اندامی لاغر، صورتی کشیده و نگاهی خاص و علامت پیروزی که زینت همیشگی انگشتانش بود حرف‌های زیادی برای گفتن داشت، روزهایی را روایت می‌کرد که در زندان‌های

اسرائیل پای برهنه راه می‌رفت تا اتصالش با خاک میهن قطع نشود، یا درد بیماری را یادآور می‌شد که او را به کام مرگ نزدیک می‌کرد اما نجات یافت، همه چیز دست به دست هم داده بود تا یحیی السنوار بماند و بلای جان رژیمی شود که همه توانش را گذاشت تا با از میان برداشتن او برای خود افتخارآفرینی عاریه‌ای بخرد.
برخی رسانه‌های خارجی گفته بودند یحیی السنوار یکی از رهبران گریزپای حماس است که ارتش و دستگاه‌های اطلاعاتی رژیم صهیونیستی را برای پیدا کردن جا و مکانش با یک سردرگمی روبه‌رو کرده بود و همیشه از آنها یک قدم جلوتر بوده است.
اسرائیل حتی دست به دامن اتحادیه اروپا هم شد تا نام السنوار را در لیست چهره‌های تروریست و تحت تعقیب قرار دهد، با قدرت گرفتن حماس نام و نشانش در کنار مردانی دیگر قرار گرفت تا در صدر افرادی باشد که رژیم اشغالگر قدس باید برای از میان برداشتنش برنامه‌ریزی کند. حذف ابو ابراهیم با تاکتیک‌های نظامی کار ساده‌ای نبود، نفوذ به تونل‌های غزه هم عملاً امکان‌پذیر نبود، از این‌رو سیاست ترور شخصیت او را در دستور کار قرار دادند و با انتشار تصویری مبهم اعلام کردند در بمباران‌های غزه به همراه خانواده‌اش از راه همین تونل‌ها ازغزه فرار کرده است، یا به شایعه‌ای دامن زدند که السنوار برای رفت و آمدهایش در غزه و حتی در داخل تونل‌ها از اسرای اسرائیلی به عنوان سپر انسانی استفاده می‌کند.
او به دنبال شهادت اسماعیل هنیه، به عنوان رئیس دفتر سیاسی حماس معرفی شد، کابوس چندین و چند ساله صهیونیست‌ها به واقعیت تبدیل شده بود و حالا باید رو در دوی مرد شماره یک حماس به میدان می‌آمدند.
حالا تنها چند روز مانده به سالروز تولد ۶۳ سالگی چهره مرموز و مبارز حماس، خبر شهادت «ابو ابراهیم» به تیتر یک تقریباً همه رسانه‌های دنیا تبدیل شد.
فرماندهی که قاب پایانی زندگی‌اش هم مقاومت و اعتقاد برای مبارزه و آزادی قدس را به تصویر کشید و حماسه حماس را برای آنهایی به یادگار گذاشت که می‌گویند مقاومت زنده است.

مرگ اسطوره‌ای و شهادت سنواری

ابوالفضل فاتح؛ فعال سیاسی

انسان‌ها سه روز دارند؛ «روزی که می‌آیند و روزی که می‌روند و روزی که مبعوث می‌شوند.» خواه در سوی او باشی یا نباشی، تنها اسطوره‌ها می‌توانند رفتن خود را چنین معماری کنند. گوئی کائنات جمع شده‌اند تا عظمت این لحظه «شهادت سنواری» را با همه جزئیات برای فلسطین مظلوم و جنبش‌های ضد اشغالگری به ثبت برسانند. او با دست و انگشتی قطع شده و با تسبیح و چفیه و سلاحی ساده، از دل خرابه‌ها و خاکستر تفتیده غزه و از نزدیک‌ترین فاصله با «خصم»، ناگهان برخاست و جهان غرق در دروغ و بهتان و فراموشی را مبهوت ساخت.
حالا می‌توان فهمید چگونه غزه با همه «شقاوت ایدئولوژیک و تکنولوژیک نابودگران»، یک سال است که ایستاده است.
اسرائیل در مستی قتل سنوار، از درک منطق این صحنه اساطیری و آثار رستاخیزی انتشار آن عاجز است. اینک، جاودانگی و سنوار در «قیامت غزه» پیوند خورده‌اند.
جهان به شکوه این عروج اعتراف خواهد کرد که ما رأیتُ الّا جمیلاً.

مردی و مرگی فراتر از اسطوره‌ها

محسن بهاروند؛ معاون پیشین حقوقی و بین‌المللی وزارت امور خارجه

دیشب وقتی فیلم شهادت یحیی سنوار را دیدم، در بهت عجیبی فرو رفتم. تا نزدیک صبح بیدار ماندم و به او فکر کردم. نمی‌توانستم بخوابم. پس از دو سه ساعت خواب، بیدار شدم و باز هم به او فکر می‌کنم.
خدایا این چه صحنه‌ای بود؟ بی شک این مرد، اسطوره‌های همه جهان را با اقتدار به عقب راند و بالاترین جایگاه را به خود اختصاص داد. اگر من فردوسی یا هومر بودم شاید همان دیشب، حماسه‌ای ماندگار در وصف او می‌سراییدم. اکنون شک ندارم که دوران اسطوره‌ها تمام نشده است. شاید به دنبال این اسطوره، حماسه سرای بزرگی نیز ظهور کند.
صحنه مرگ او ترکیبی از شجاعت، ابهت، سرسختی، نترسی، قهرمانی، تنهایی، بی پناهی و مظلومیتی خاکی بود که با صدای بلند سربلندی خود را بر سر جهانیان فریاد می‌زد. من سیاست نمی‌فهمم و این شکوه بزرگ‌تر از آن است که به زبان بازی‌های سخیف سیاسی آلوده شود. وارد آن نمی‌شوم، ولی شک ندارم که این صحنه میراث ماندگاری خواهد شد که بشر هرگز آن را فراموش نخواهد کرد. بیش از این زبان قاصر است.
زنده کدام است بر هوشیار / آن که بمیرد به سر کوی یار (سعدی)

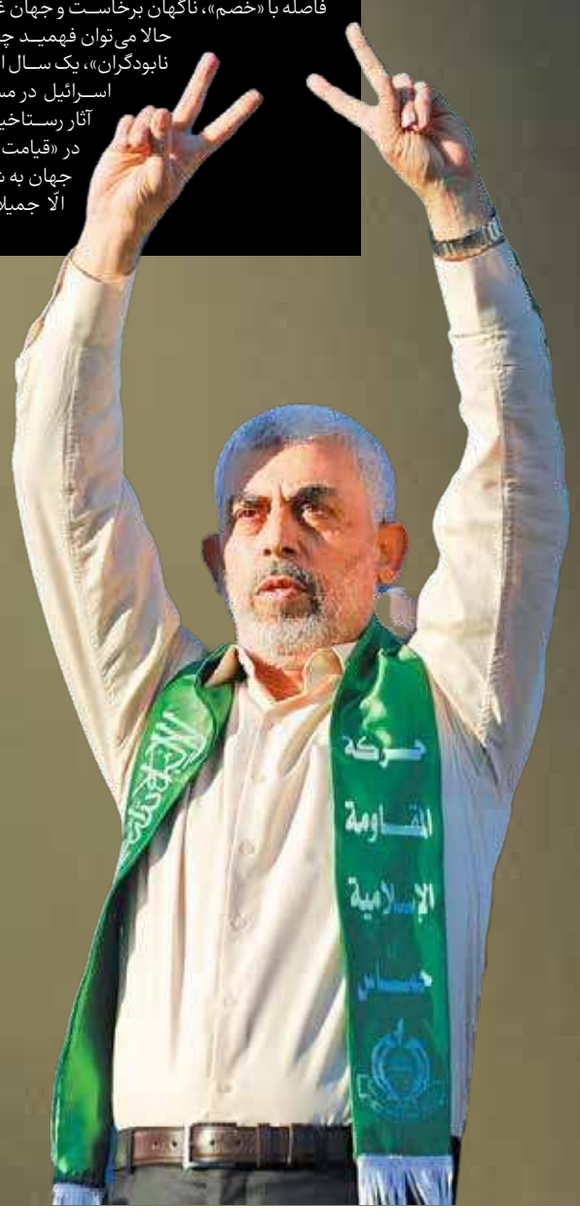

سنوار؛ احیای یک افسانه

بهراد رشوند

حیرت‌آور! شبیه یکی از سکانس‌های فیلم‌های حماسی هالیوود بود، ریزپرنده‌ای وارد ساختمان نیمه‌ویران می‌شود، قهرمان قصه، بی‌آنکه رمقی داشته باشد، به دوربین پهپاد خیره می‌شود، نه خودش را به مردن زد و نه تسلیم شد.
دست راستش از ساعد شکاف بزرگی خورده بود اما یک تکه چوب در دست چپش داشت هنوز. مرد می‌دانست آخرین ثانیه‌های زندگی‌اش است و خودش پایان بدن خاکی‌اش را انتخاب کرد.
اگر شالی را که به صورت بسته بود باز می‌کرد و به دوربین آن ریزپرنده خیره می‌شد، احتمالاً اپراتور از شوق پیدا کردن زنده یحیی، به او شلیک نمی‌کرد؛ اما سنوار انتخابش را کرده بود.
دیگر نایی در بدن نداشت اما آخرین پیامش را برای کودکانی که در آن سرزمین به دنیا نیامده یا در گهواره‌اند ارسال کرد؛ یحیی سنوار هیچ سلاحی در دست نداشت اما همان یک تکه چوب را به نمایندگی همه نداشته‌هایشان در یک جنگ نابرابر، پرتاب کرد و احتمالاً چند ثانیه بعدش هم کار تمام شد.
آنکه آن‌سوی دوربین نشسته بود نمی‌دانست به سر چه کسی شلیک کرد، اما سنوار می‌دانست آخرین لحظات زندگی‌اش در حال ثبت و ضبط است.
دیگر هیچ توانی برای بلند شدن نداشت اما چوب را پرتاب کرد تا به پسران سرزمین‌های غصب‌شده پیامش را برساند؛ ما چاره‌ای نداریم جز جنگیدن ولو چوب خشک برابر پهپاد مسلح!
او در یک ساختمان نیمه‌ویران، با انتخاب نوع شهادتش، آخرین پیام را به عنوان فرمانده به بچه‌های سرزمینش مخابره کرد؛ تا لحظه آخر تسلیم نشوید.
یحیی سنوار با انتخاب نوع شهادتش، خودش را هزاران هزار بار در اذهان همه آزادی‌خواهان تاریخ احیا کرد؛ نه تولد در اردوگاه و نه سال‌های سال اسارت در زندان.
هیچ‌کدام اینها موجب نشد که او آرام شود، رام وضعیت نابرابر شود، تسلیم شود و همانند عرفات یک روز بگوید؛ خسته شدیم، جنگ دیگر بس است.
برای او پایان جنگ روزی بود که زمین از دست رفته به ساکنان اصلی آن سرزمین برگردد.
سنوار از ۷ اکتبر ۲۰۲۳ تا ۱۷ اکتبر ۲۰۲۴ در غزه ماند، پا پس نکشید، فرار نکرد، فرماندهی کرد و لحظه پایان را هم خودش به انتخاب خویشتن برگزید.
یحیی سنوار را تاریخ به خاطر خواهد سپرد با دست قطع شده‌اش، با نگاه خیره و شجاعانه‌اش به ریزپرنده قاتل، با تکه چوبی که آخرین سلاحش بود، با آخرین حرکت بدنش که با همه توان چوب را به سمت پهپاد پرتاب کرد، با گلوله‌ای که به شقیقه‌اش شلیک شد و تصویری جاودانه از او ساخت.
او با این پایان، راه آغاز را به کودکان فلسطینی یاد داد؛ نترسید، تسلیم نشوید و تا آخرین قطره توان‌تان بجنگید. شاید برای بعضی از ما این واژه‌ها از فرط تکرار تهی از معنی اولیه و آرمانی‌اش شده باشد اما برای آنان که در خون خود غلتی زدند نه.
یحیی سنوار تمام نشد، ارتش غاصب با پخش آن ویدیو بزرگ‌ترین خدمت را به کودکان فلسطینی کرد. آنها حالا می‌دانند وقتی از افسانه سنوار برایشان می‌گویند دقیقاً از چه چیزی حرف می‌زنند؛ مردی که یک رسانه اسرائیلی با نشان دادن این فیلم برایش نوشت: تا لحظه آخر جنگید.
شبیه دوی امدادی بود، سنوار «چوب» را به نفر بعدی داد، اما حرمله‌های تل‌السلطان رفح نفهمیدند و فاتحانه این فیلم را منتشر کردند.
تاریخ با همین فیلم چندثانیه‌ای به یاد خواهد آورد و شهادت می‌دهد؛ چگونه فرزندان فلسطین با یک تکه چوب، برابر ریزپرنده قاتل، ایستادگی کردند و جنگیدند. این سند بماند برای روزی که قدس آزاد شد؛ روزی که تاریخ به یاد آورد چه کسانی همه آسایش و ۶۰ سال زندگی خویش را به پای این آزادی ریختند و شاید مولانا این صحنه را دیده بود که ۱۰ قرن پیش گفت؛

رقص و جولان بر سرِ میدان کنند
رقص اندر خونِ خود مردان کنند
چون رهند از دستِ خود دستی زنند
چون جهند از نقصِ خود رقصی کنند

شبیه یک فیلم هالیوودی بود، حیرت‌آور و باورنکردنی و این کمترین مزد مجاهدت‌های مرد جنگی اعراب بود؛ یحیی سنوار.

خبر

شفاف‌سازی مزایده‌های چای دبش

تعیین تکلیف پرونده موسوم به گروه اقتصادی چای دبش به‌صورت فله و عمده در اختیار این سازمان قرار گرفت و بیش از ۲۶ هزار تن چای در سه استان تهران، هرمزگان و کرمانشاه به انبارهای سازمان تحویل شد که تاکنون با برگزاری چندین مزایده بیش از پنج هزار تن از آن تعیین تکلیف شده است. سعید غلامی باغی معاون بهره‌برداری و فروش اموال منقول سازمان جمع‌آوری و فروش اموال تملیکی گفت: اولین حراج در استان هرمزگان از روز ۲ تا ۹ آبان است و متقاضیان مهلت مراجعه به انبارهای استان هرمزگان و بازدید از این پارتی‌های چای را دارند و روز ۱۲ آبان به صورت حضوری در استان هرمزگان و شهر بندرعباس حراج حضوری برگزار خواهد شد، پارتی کالایی با قیمت پایه عرضه می‌شود و متقاضیان با اعلام بالاترین قیمت پیشنهاد را اعلام می‌کنند هر فردی با ارائه پیشنهاد جدید قیمت را تغییر می‌دهد و در پایان حراج بالاترین قیمت به فروش می‌رود. وی ابراز داشت: روز ۱۲ آبان ماه این حراج به صورت حضوری برگزار می‌شود و در محل برنده مشخص و همان جا باید ۱۰ درصد ارزش قیمت پیشنهادی را به عنوان ودیعه پرداخت کند و اگر نقدی باشد در سه ماه مهلت پرداخت دارد و اگر به صورت غیرنقدی باشد با توجه به تاریخ مصرف تا سقف چهار ماه پرداخت صورت می‌گیرد. غلامی باغی با بیان اینکه دومین حراج حضوری چای دبش در استان تهران برگزار می‌شود، گفت: این مزایده حضوری از روز ۹ تا ۱۶ آبان آغاز و امکان بازدید از چای در انبارهای این سازمان در استان‌های تهران و البرز وجود دارد و روز ۱۹ آبان ماه حراج مربوطه حضوری انجام می‌شود.

پایگاه خبری وزارت راه

معاون وزیر راه و شهرسازی در گفت‌وگو با «ایران» خبر داد

بزودی؛ تکمیل ۸ پروژه آزادراهی

گفت‌وگوی خبری

سهیلا یادگاری
خبرنگار

آزادراه کنارگذر شمالی کرج به طول ۱۹کیلومتر از انتهای غربی آزادراه شهید همت - کرج آغاز و با عبور از شمال شهر کرج و از محدوده شهرستان کمالشهر به آزادراه کرج - قزوین متصل می‌شود، این پروژه علاوه بر نقش شهری و استانی دارای نقشی فرا استانی و ملی است. بهره‌برداری از این آزادراه تأثیر قابل توجه در کاهش حجم تردد در آزادراه تهران- کرج - قزوین به عنوان مسیر جایگزین بخش مهمی از این آزادراه خواهد داشت.

این پروژه طبق پیمان با مشارکت ۵۰ درصدی شهرداری کرج و ۵۰ درصدی دولت (شرکت ساخت و توسعه) در دست ساخت قرار دارد که دارای ۲۱ دستگاه پل بزرگ و ۶۳ دستگاه آب‌رو بوده و هم‌اکنون از پیشرفت برنامه‌ای ۷۲ درصدی برخوردار است.

نخستین پروژه آزادراهی با مشارکت شهرداری

خیراله خادمی، معاون وزیر راه و شهرسازی و مدیرعامل شرکت ساخت و توسعه زیربناهای حمل و نقل، در حاشیه بازدید وزیر راه و شهرسازی از آزادراه در حال ساخت کنارگذر کرج در گفت‌وگو با خبرنگار «ایران» با اشاره به اینکه آزادراه کنارگذر کرج بخشی از آزادراه تهران-قزوین و تهران به شمالغرب کشور محسوب می‌شود، گفت: این آزادراه ۱۹ کیلومتر طول دارد اما ساخت چند پل در این مسیر و ساخت بلندترین پل کشور در آزادراه، ویژگی خاص آن است.

به گفته خادمی، این آزادراه در شمال شهر کرج واقع شده و با تکمیل آن بخشی از ترافیک عبوری از تهران به سمت شمالغرب و غرب کشور، کاهش می‌یابد. این آزادراه از خروجی آزادراه همت به ورودی شهر کرج که قبلاً به بهره‌برداری رسیده متصل است.

وی افزود: احداث پل رودخانه‌ای به طول ۶۴۵ کیلومتر با ارتفاع ۱۳۰ متر به عنوان بلندترین پل غرب آسیا و پل دیگر به طول ۳کیلومتر از اهمیت بسیار بالایی برخوردار است. به گفته خادمی، این آزادراه نخستین پروژه آزادراهی در کشور است که با مشارکت شهرداری ساخته می‌شود. وی افزود: هزینه ساخت پروژه ۲۰ هزار میلیارد تومان است که در مجموع سهم دولت ۳۰ و سهم شهرداری ۷۰ درصد معادل ۱۴ هزار میلیارد تومان می‌شود. برآورد این است تا بهار سال آینده این پروژه آزادراهی به بهره‌برداری برسد. خادمی افزود: در حال حاضر ۸ آزادراه با پیشرفت فیزیکی بالا در دستور تکمیل ساخت قراردارد که علاوه بر آزاد راه کنارگذر کرج، شامل قطعه ۲ آزادراه تهران- شمال در باند برگشت، آزادراه مرند-تبریز به طول ۲۴ کیلومتر، آزادراه مراغه-هشترود به طول ۲۹ کیلومتر، آزادراه کنارگذر اراک به طول ۲۵ کیلومتر، آزادراه کنار گذر قم به طول ۲۵ کیلومتر و تکمیل ۱۲ کیلومتر قطعه ۷ آزادراه اصفهان- شیراز در اتصال به ورودی شهر شیراز، مجموعه پروژه‌های آزادراهی است که بزودی تکمیل خواهند شد.

برش

تأکید وزیر راه بر استفاده از فناوری‌های روز جهان

وزیر راه و شهرسازی اواخر هفته گذشته در بازدید از آزادراه در حال ساخت کنار گذر کرج در جریان پروژه‌های آزادراهی در دست احداث در کشور قرار گرفت.

فرزانه صادق، در حاشیه بازدید از پروژه کنارگذر شمالی کرج و پل B1 به عنوان بلندترین و بزرگترین پل اکسترادوز غرب آسیا، در جمع خبرنگاران گفت: یکی از مهم‌ترین ویژگی‌های این پروژه، همکاری دولت و شهرداری کرج است که نوید می‌دهد بسیاری از پروژه‌های دولت می‌توانند با همکاری شهرداری‌ها و بخش خصوصی به پیش بروند.

وی افزود: به طور قطع پس از بهره برداری، از این پروژه به عنوان الگویی برای سایر پروژه‌ها استفاده خواهد شد.

وزیر راه و شهرسازی با اشاره به استفاده از توان مهندسان داخلی برای ساخت پل B1 کنارگذر شمالی کرج گفت: با افتخار روی پلی قدم می‌گذارم که به رغم تحریم‌های ظالمانه به دست مهندسان توانمند کشورمان با به روزترین فناوری‌های جهان، طراحی و در دست ساخت قرار گرفته است که باعث افتخار و سربلندی است.

صادق با اشاره به مشخصات کنارگذر شمالی کرج بیان کرد: این پروژه به طول حدود ۱۹ کیلومتر دارای حدود ۲۰ پل است. این پل که هم‌اکنون روی آن قرار داریم طولانی‌ترین عرشه را دارد و از نظر فناوری کابلی در خاورمیانه منحصر به فرد است.

وی از بهره‌برداری پل B1 در بهار سال آینده خبر داد و گفت: حلاوت بهره‌برداری این پروژه را نه تنها مردم شهرهای تهران و کرج، بلکه هموطنان در سایر نقاط کشور که از این مسیر عبور می‌کنند نیز خواهند چشید.

۱۴ هزار میلیارد تومان

هزینه ساخت پروژه آزادراه کنارگذر کرج، ۲۰ هزار میلیارد تومان است که در مجموع سهم دولت ۳۰ و سهم شهرداری ۷۰ درصد معادل ۱۴ هزار میلیارد تومان می‌شود

ارزآوری کشاورزی فراتر از پیش‌بینی‌ها محقق شد

رشد وزنی و ارزشی صادرات کشاورزی

کشاورزی

امین محمودی
خبرنگار

طی سالیان گذشته وزارت جهاد کشاورزی با مجموعه اقداماتی توانسته سهم زیادی در افزایش تولید کشور داشته باشد به طوری که از سال ۱۴۰۰ تا ۱۴۰۳ میزان تولید محصولات کشاورزی از ۱۲۰ میلیون تن به حدود ۱۳۰ میلیون تن رسیده است. البته بد نیست بدانیم این میزان تا قبل از انقلاب شکوهمند اسلامی به ۲۰ میلیون تن نیز نمی‌رسید. از طرف دیگر باید به این نکته نیز اشاره کرد که ایران ظرفیت‌های زیادی برای توسعه صادرات غیرنفتی دارد، به‌طوری که یکی از مهم‌ترین این ظرفیت‌ها بخش کشاورزی است که در سال‌هایی که کشورمان با تحریم‌های شدید اقتصادی روبه‌رو بوده، توانسته ارزآوری زیادی برای کشورمان به همراه داشته باشد.

راهبرد کد شناسه برای افزایش ارزآوری

صادرات محصولات کشاورزی در سال گذشته ۶.۲ میلیارد دلار محقق شد که به لحاظ ارزشی ۲۰ درصد نسبت به سال ۱۴۰۱ رشد داشت، چون در سال ۱۴۰۱ میزان ارزآوری صادرات محصولات کشاورزی ۵ میلیارد و ۱۷۰ میلیون دلار بود. گزارش گمرک نشان می‌دهد در سال گذشته عراق با سهم ۳۲ درصدی در رتبه اول و امارات و روسیه با سهم ۱۲ و ۸ درصدی در رتبه‌های دوم و سوم واردکنندگان محصولات کشاورزی از ایران قرار داشتند.

از طرف دیگر بد نیست بدانیم یکی از سیاست‌های وزارت جهاد کشاورزی در سال‌های اخیر برای تولید محصول سالم و افزایش بازارهای صادراتی دریافت کد شناسه برای رصد محصول صادراتی است که توانسته به ارزآوری این محصولات کمک بیشتری کند. همچنین آمارهای گمرک نشان می‌دهد صادرات محصولات کشاورزی در نیمه نخست سال جاری به ۳ میلیون و ۱۵۷ هزار تن به ارزش حدود یک میلیارد و ۷۰۰ میلیون دلاری رسیده. این در حالی است که در همین بازه زمانی در سال گذشته شاهد آن بودیم که ۲ میلیون و ۶۳۷ هزار تن محصول کشاورزی به ارزش یک میلیارد و ۳۴۳ میلیون دلار صادر شده بود. از این رو می‌توان گفت صادرات محصولات کشاورزی طی یک سال اخیر به لحاظ وزنی رشدی ۲۰ درصدی و به لحاظ ارزشی رشدی ۲۶ درصدی را تجربه کرده است.

محصولات رکورددار صادراتی

جزئیات آمار صادرات محصولات کشاورزی نشان می‌دهد که پسته با ۳۷۴ میلیون دلار، گوجه فرنگی با ۲۰۷ میلیون دلار، هندوانه ۱۲۸ میلیون دلار، سیب ۱۱۴ میلیون دلار و انواع خرما با ۷۸ میلیون دلار جزو پنج قلم نخست محصولات کشاورزی صادراتی کشورمان بوده‌اند که در مجموع بیش از ۹۰۰ میلیون دلار یا به عبارت دیگر ۵۳ درصد از صادرات کشاورزی به لحاظ ارزشی را شامل می‌شوند.

افق ۱۰ میلیارد دلاری

در همین خصوص رضا نورانی، رئیس اتحادیه ملی محصولات کشاورزی گفت: کشور ما پتانسیل بالایی در تولید محصولات باغی، جالیزی و زراعی دارد، اما استفاده بهینه از تولید نداریم به طوری که تولید در واحد سطح پایین است. به گفته او، با استفاده از بذور جدید و نهال گواهی شده می‌توان رشد چشمگیری در تولید محصولات جالیزی و باغی داشت. نورانی ادامه داد: صادرات محصولات کشاورزی براساس آمار گمرک در نیمه نخست امسال با افزایش ۲۶ درصدی به رقم یک میلیارد و ۷۰۰ میلیون دلار رسیده است، هرچند رشد صادرات محصولات کشاورزی خبر خوبی بوده، اما انتظار جهش چشمگیر داریم. رئیس اتحادیه ملی محصولات کشاورزی درباره آینده صادرات محصولات کشاورزی افزود: اگر برنامه‌ریزی درستی صورت بگیرد، طی ۵ سال آینده صادرات کشاورزی به ۱۰ میلیارد دلار می‌رسد. وی اظهار داشت: یکی از موانع پیش روی صادرات، افزایش تولید در واحد سطح و کاهش ضایعات ۳۰ تا ۴۰ درصدی بخش کشاورزی است، بر این اساس برنامه زمان‌بندی در اصلاح الگوی کشت باید اجرا شود به طوری که خیلی از نهادها در کنار وزارت جهاد باید قرار بگیرند تا جهش تولید و صادرات اتفاق بیفتد.

نوبت دوم
آگهی مناقصه عمومی
با موضوع اجاره یک فروند مولتی کت جهت عملیات بک‌فیلینگ پروژه پایانه نفتی جاسک به‌شماره ۹۷۴۰۴۷
شرکت مهندسی و ساخت تأسیسات دریایی ایران در نظر دارد جهت اجاره یک فروند مولتی‌کت بابت عملیات بک فیلینگ پروژه پایانه نفتی جاسک مناقصه عمومی برگزار نماید. لذا از تمامی شرکت‌های واجد صلاحیت دعوت می‌گردد پاکت‌های پیشنهادی خود را به مدت ۱۰ روز پس از تاریخ نشر آگهی نوبت اول، براساس دستورالعمل برگزاری مناقصه عام به آدرس این شرکت ارسال نمایند. خواهشمند است جهت مشاهده اسناد مرتبط با این مناقصه و دستورالعمل مربوطه به سایت اینترنتی این شرکت https://www.ioec.com/fa/tender بخش "مناقصات" مراجعه و درصورت لزوم جهت کسب اطلاعات بیشتر از طریق شماره تلفن ۸۲۸۴۲۶۴۸-۰۲۱ با آقای مهندس پیشگاهی تماس حاصل فرمایند.

نوبت دوم
آگهی مناقصه عمومی
با موضوع احداث کمپ اسکان پروژه پایانه نفتی جاسک به‌صورت EPC به‌شماره ۹۷۱۹۲۹
شرکت مهندسی و ساخت تأسیسات دریایی ایران در نظر دارد جهت احداث کمپ اسکان پروژه پایانه نفتی جاسک به‌صورت EPC مناقصه عمومی برگزار نماید. لذا از تمامی شرکت‌های واجد صلاحیت دعوت می‌گردد پاکت‌های پیشنهادی خود را به مدت ۱۴ روز پس از تاریخ نشر آگهی نوبت اول، براساس دستورالعمل برگزاری مناقصه عام به آدرس این شرکت ارسال نمایند. خواهشمند است جهت مشاهده اسناد مرتبط با این مناقصه و دستورالعمل مربوطه به سایت اینترنتی این شرکت https://www.ioec.com/fa/tender بخش "مناقصات" مراجعه و درصورت لزوم جهت کسب اطلاعات بیشتر از طریق شماره تلفن ۸۲۸۴۲۶۴۸-۰۲۱ با آقای مهندس پیشگاهی تماس حاصل فرمایند.

نوبت اول
آگهی فراخوان
۰۳۸۰۰۵۵/ت ک م ع/۲۱۳۴
خرید یکصد هزار کیلوگرم
WATER TREATMENT CHEMICALS قلم
آخرین مهلت ارسال مدارک، طبق بند ۴ صفحه ۲ اسناد مناقصه تاپایان وقت اداری روز سه‌شنبه مورخه ۱۴۰۳/۰۸/۱۵ می‌باشد. برای کسب اطلاعات بیشتر و مبلغ تضمین شرکت در مناقصه به سایت شرکت (www.torc.ir) بخش فراخوان‌ها مراجعه فرمایید.
TORC TENDERS
روابط عمومی شرکت پالایش نفت تهران

آگهی تغییرات شرکت سهامی خاص صندوق ضمانت صادرات ایران
به شناسه ملی ۱۰۱۰۳۵۹۱۰۰۶ و به شماره ثبت ۳۱۹۰۵۵
به استناد صورتجلسه مجمع عمومی فوق‌العاده مورخ ۱۴۰۱/۰۶/۳۰ تصمیمات ذیل اتخاذ شد.
سرمایه شرکت از مبلغ ۱۲/۹۴۶/۴۰۰/۰۰۰/۰۰۰ ریال به مبلغ ۶۲/۸۴۶/۱۶۷/۰۰۰/۰۰۰ ریال منقسم به ۶۲/۸۴۶/۱۶۷ سهم ۱/۰۰۰/۰۰۰ ریالی با نام عادی که تماماً از محل ۲۰۰ میلیون یورو دریافتی از صندوق توسعه ملی و نیز وجوه تخصیص یافته براساس جداول قانون بودجه سال‌های ۱۳۹۴ تا ۱۳۹۶ کل کشور افزایش یافت و ماده مربوطه در اساسنامه اصلاح و ذیل ثبت از لحاظ افزایش سرمایه در تاریخ فوق‌الذکر تکمیل و امضا گردیده است.

نوبت دوم
آگهی مناقصه عمومی دو مرحله‌ای
داخلی و خارجی تأمین پکیج Flare موردنیاز پروژه مهندسی ساخت و نصب عرشه میدان گازی بلال به‌شماره ۹۷۴۱۰۸
شرکت مهندسی و ساخت تأسیسات دریایی ایران در نظر دارد مناقصه با موضوع تأمین پکیج Flare موردنیاز پروژه توسعه میدان گازی بلال به‌شماره ۹۷۴۱۰۸ را از طریق مناقصه عمومی به انجام رساند. لذا متقاضیان به مدت ۱۴ روز پس از تاریخ نشر آگهی مناقصه در نوبت اول در روزنامه، جهت شرکت در مناقصه فرصت دارند.
جهت برداشت اسناد مناقصه به بخش مناقصات سایت اینترنتی شرکت به آدرس WWW.IOEC.COM/FA/TENDERS مراجعه و درصورت لزوم جهت کسب اطلاعات بیشتر از طریق شماره تلفن ۸۲۸۴۱۰۵۷-۰۲۱ با سرکار خانم مهندس مه‌آبادپور تماس حاصل فرمایند.

نوبت دوم
آگهی مناقصه عمومی
با موضوع لایروبی خور فیلیه (از پل متحرک تا انتهای اسکله سبک در اروند و اسکله کیوال) به شماره ۹۷۶۹۵۰
شرکت مهندسی و ساخت تأسیسات دریایی ایران در نظر دارد جهت لایروبی خور فیلیه (از پل متحرک تا انتهای اسکله سبک در اروند و اسکله کیوال) مناقصه عمومی برگزار نماید. لذا از تمامی شرکت‌های واجد صلاحیت دعوت می‌گردد پاکت‌های پیشنهادی خود را به مدت ۱۰ روز پس از تاریخ نشر آگهی نوبت اول، بر اساس دستورالعمل برگزاری مناقصه عام به آدرس این شرکت ارسال نمایند. خواهشمند است جهت مشاهده اسناد مرتبط با این مناقصه و دستورالعمل مربوطه به سایت اینترنتی این شرکت https://www.ioec.com/fa/tender بخش «مناقصات» مراجعه و در صورت لزوم جهت کسب اطلاعات بیشتر از طریق شماره تلفن ۸۲۸۴۲۶۴۸-۰۲۱ با آقای مهندس پیشگاهی تماس حاصل فرمایند.

نوبت اول
آگهی فراخوان
۷۷۰۰۴۰۳۱۹۶/ت ک م ع/۲۱۴۵
خرید پانزده عدد دستگاه تشخیص چهره
آخرین مهلت ارسال مدارک، طبق بند ۴ صفحه ۲ اسناد مناقصه تاپایان وقت اداری روز سه‌شنبه مورخه ۱۴۰۳/۰۸/۱۵ می‌باشد. برای کسب اطلاعات بیشتر و مبلغ تضمین شرکت در مناقصه به سایت شرکت (www.torc.ir) بخش فراخوان‌ها مراجعه فرمایید.
TORC TENDERS
روابط عمومی شرکت پالایش نفت تهران

نوبت اول
آگهی مناقصه (دو مرحله‌ای)
شماره ۱۴۰۳/۰۱۳/م
خرید و نصب 2 عدد
میتر جهت ارسال فرآورده بنزین
آخرین مهلت اعلام آمادگی و ارسال فرم تکمیل شده ارزیابی مناقصه‌گران تا پایان وقت اداری روز سه‌شنبه ۱۴۰۳/۰۸/۰۸ می‌باشد. برای کسب اطلاعات بیشتر و مبلغ تضمین شرکت در مناقصه به سایت شرکت به آدرس (www.torc.ir) بخش فراخوان‌ها مراجعه فرمایید.
TORC TENDERS
روابط عمومی شرکت پالایش نفت تهران

نوبت دوم
آگهی مناقصه عام داخلی دو مرحله‌ای
داخلی با موضوع خرید STRUCTURE MATERIAL FOR BARGE BUMPER & BOAT LANDING
مربوط به اقلام سازه‌ای پروژه نفتی رسالت به‌شماره مناقصه ۹۷۶۵۵۳
شرکت مهندسی و ساخت تأسیسات دریایی ایران در نظر دارد مناقصه با موضوع خرید STRUCTURE MATERIAL FOR BARGE BUMPER مربوط به اقلام سازه‌ای پروژه نفتی رسالت به‌شماره مناقصه ۹۷۶۵۵۳ را از طریق مناقصه عمومی به انجام رساند. لذا متقاضیان به مدت ۱۰ روز پس از تاریخ نشر آگهی مناقصه در نوبت اول در روزنامه، جهت شرکت در مناقصه فرصت دارند جهت برداشت اسناد مناقصه به بخش مناقصات سایت اینترنتی شرکت به آدرس WWW.IOEC.COM/FA/TENDERS مراجعه و درصورت لزوم جهت کسب اطلاعات بیشتر از طریق شماره تلفن ۸۲۸۴۱۵۳۳-۰۲۱ با آقای مهندس امیر نصرت‌زاده تماس حاصل فرمایند.

نوبت دوم
آگهی مناقصه عمومی
با موضوع اجاره یک فروند شناور تدارکاتی (PSV) جهت خدمات‌رسانی به سکوهای پارس جنوبی به شماره ۹۷۶۸۷۵
شرکت مهندسی و ساخت تأسیسات دریایی ایران در نظر دارد جهت اجاره یک فروند شناور تدارکاتی (PSV) جهت خدمات‌رسانی به سکوهای پارس جنوبی مناقصه عمومی برگزار نماید. لذا از تمامی شرکت‌های واجد صلاحیت دعوت می‌گردد پاکت‌های پیشنهادی خود را به مدت ۱۰ روز پس از تاریخ نشر آگهی نوبت اول، بر اساس دستورالعمل برگزاری مناقصه عام به آدرس این شرکت ارسال نمایند. خواهشمند است جهت مشاهده اسناد مرتبط با این مناقصه و دستورالعمل مربوطه به سایت اینترنتی این شرکت https://www.ioec.com/fa/tender بخش «مناقصات» مراجعه و در صورت لزوم جهت کسب اطلاعات بیشتر از طریق شماره تلفن ۸۲۸۴۲۶۴۸-۰۲۱ با آقای مهندس پیشگاهی تماس حاصل فرمایند.

نوبت اول
آگهی فراخوان
۰۳۸۰۰۷۶/ت ک م ع/۲۱۴۸
خرید
CERAMIC BALLS طی چهار قلم
آخرین مهلت ارسال مدارک، طبق بند ۴ صفحه ۲ اسناد مناقصه تاپایان وقت اداری روز سه‌شنبه مورخه ۱۴۰۳/۰۸/۱۵ می باشد. برای کسب اطلاعات بیشتر و مبلغ تضمین شرکت در مناقصه به سایت شرکت (www.torc.ir) بخش فراخوان‌ها مراجعه فرمایید.
TORC TENDERS
روابط عمومی شرکت پالایش نفت تهران

نوبت اول
آگهی فراخوان
۰۳۸۰۰۹۶/ت ک م ع/۲۱۵۳
خرید
EMERGENCY GOV COMPLETE
آخرین مهلت ارسال مدارک، طبق بند ۴ صفحه ۲ اسناد مناقصه تاپایان وقت اداری روز سه‌شنبه مورخه ۱۴۰۳/۰۸/۱۵ می‌باشد. برای کسب اطلاعات بیشتر و مبلغ تضمین شرکت در مناقصه به سایت شرکت (www.torc.ir) بخش فراخوان‌ها مراجعه فرمایید.
TORC TENDERS
روابط عمومی شرکت پالایش نفت تهران

ایران

گزارش «ایران» از برخی الزامات صنعت خودرو

ارز واردات خودرو به تولید اختصاص پیدا کند

خودرو

مرجان اسلامی فر
خبرنگار

یکی از دوراهی‌های سختی که پیش‌روی دولت چهاردهم است، واردات یا عدم واردات خودرو است. در دولت گذشته واردات خودروهای صفر کیلومتر و کارکرده تصویب و از دی ماه سال ۱۴۰۱ اولین سری از خودروهای صفر کیلومتر وارد کشور شد، در نیمه اول سال جاری نیز (اواخر تیرماه) آیین‌نامه واردات خودروهای کارکرده ابلاغ شد. بر این اساس، تمام افراد با توجه به مشخصات و آیین‌نامه‌هایی که ابلاغ شده می‌توانند واردات خودرو را انجام دهند.

با توجه به موارد مذکور، نکاتی قابل تأمل وجود دارد، ابتدا اینکه آیا در شرایط کنونی اقتصادی و همچنین رخدادهای سیاسی و نظامی‌ای که بین ایران و رژیم صهیونیستی اسرائیل وجود دارد، اختصاص ارز برای واردات خودرو صحیح است؟ آیا بهتر نیست تخصیص منابع ارزی کشور صرف موارد مهم‌تر شود به نحوی که بتوان زیرساخت‌های بخش تولید را تقویت کرد؟

در حال برطرف کردن موانع

فاطمه مهاجرانی سخنگوی دولت، هفته گذشته درباره واردات خودرو گفته بود: «اصل بر حمایت از تولیدات داخلی است، ولی حق مردم است که از خودروی خارجی نیز استفاده کنند. همچنین تجمعی از درخواست برای واردات داریم و این فرآیند آغاز شده است. البته برای خودروهای کارکرده بحث زیاد است که این با شأن مردم همخوانی دارد یا نه؟ این مطالبه وجود دارد و دولت نیز در حال برطرف کردن موانع واردات است. در مجموع، واردات خودروهای کارکرده قانونی و در حال بررسی برای اجراست ولی بحث این است که این مسأله با شأن مردم همخوانی دارد یا نه.»

> دبیرسابق انجمن واردکنندگان خودرو: وقتی تولیدکننده ارز کافی برای واردات و تجهیزات مربوط به تولید خودرو ندارد و این امر بلای جان تولید شده، چرا باید ارز صرف واردات خودرو شود؟

اولویتی بنیادین و قابل تأمل

اسماعیل شجاعی دبیرسابق انجمن واردکنندگان خودرو، صحبت‌های اخیر سخنگوی دولت را که اخیراً درباره واردات خودرو اظهارنظر کرده، تأیید و به خبرنگار «ایران» گفت: توصیه می‌کنم که منابع ارزی صرف حمایت از تولید شود، حال این تولید خودرو باشد یا صنعت دیگر. اعتقاد دارم توسعه زیرساخت‌های مربوط به خودرو یا سایر صنایع باید در اولویت دریافت ارز قرار گیرد.

شجاعی افزود: بنده از ابتدا با واردات خودرو به کشور مخالف بودم، زیرا خودروهایی که در شرکت‌های خودروسازی و مونتاژی تولید می‌شود، کفاف بازار را می‌دهد و نیازی نیست که واردات خودرو صورت گیرد. همچنین با توجه به پتانسیل‌هایی که وجود دارد، می‌توانیم بهترین قطعه‌ساز و خودروساز شویم، اما رانت و خصوصی‌سازی نادرست سبب شده شرایط صنعت خودرو مناسب نباشد.

تمرکز بر حمایت از تولید داخل

دبیرسابق انجمن واردکنندگان خودرو ادامه داد: خودروهای وارداتی سهم بسیار کمی در بازار دارند، حتی کمتر از ۵ درصد، لذا عدم واردات خودرو نمی‌تواند بر بازار و قیمت‌ها اثر منفی بگذارد. بدین جهت اگر ارز مورد نیاز قطعه‌سازان تأمین شود، تولید خودرو افزایش پیدا می‌کند که این امر می‌تواند با سرعت بیشتری بر قیمت‌های بازار خودرو اثر بگذارد و منجر به کاهش قیمت‌ها شود.

این استاد دانشگاه گفت: وقتی تولیدکننده ارز کافی برای واردات و تجهیزات مربوط به تولید خودرو ندارد و این امر بلای جان تولید شده است، چرا باید ارز صرف واردات خودرو شود، لذا صحبت‌های سخنگوی دولت کاملاً درست است و خرسندیم از اینکه دولت چهاردهم اصل را بر حمایت از تولید داخل قرار داده است.

فراهم شدن رونق برای دلالان

شجاعی اظهار داشت: اگر خودروسازان ارز داشته باشند، می‌توانند کیفیت محصولات خود را بالا ببرند و سرپا بایستند. ارائه برخی از مجوزها برای واردات خودرو نمی‌تواند راهکار خوبی برای ارتقای صنعت خودرو باشد، زیرا این موضوع تنها باعث می‌شود برخی از دلالان منتفع شوند. به عنوان نمونه، در گذشته می‌خواستند به یک گروه تسهیلات و خدمات ویژه بدهند و مصوب شد که واردات خودرو برای گروهی خاص اتفاق بیفتد اما در نهایت این بازار برای دلالان در حال مهیا شدن است. در این حوزه حداقل ۵/۱ میلیارد دلار سود است، اما آیا در شأن و منزلت برخی از گروه‌هاست که چنین پولی را دریافت کنند؟

تعهد به افزایش تولید و کیفیت

آن طور که از وزارت صنعت، معدن و تجارت مطلع شدیم، واردات خودرو در دولت چهاردهم با شیوه‌های خاص‌تر دنبال خواهد شد و قرار نیست حجم واردات خودرو با وجود محدودیت‌های ارزی کشور، افزایشی شود. حتی در مورد واردات خودروهای برقی هم قرار است اصلاحاتی صورت گیرد و واردات در این حوزه به خودروهای عمومی اختصاص پیدا کند. با توجه به رویکردی که دولت چهاردهم در حوزه واردات خودرو خواهد داشت، شرکت‌های خودروسازی و مونتاژکننده باید رویه گذشته خود را تغییر دهند و ضمن افزایش تولید، بر کیفیت محصولات خود نیز بیفزایند تا حمایت‌های دولت چهاردهم از تولید، منجر به رضایت مردم شود.

برش

دستاورد کاهش تعرفه

نکته مهمی که در مورد واردات خودرو بیان شده و کارشناسان بازار خودرو هم بر آن تأکید دارند، این است که خودروهای وارداتی کمتر از ۲۰ هزار یورو، برای گروه‌های خاص است. آنها می‌گویند که گروه محدودی امکان خرید چنین خودروهایی را دارند و خیلی از مردم نمی‌توانند صاحب خودروی خارجی شوند و اگر قرار است دست دهک‌های بیشتری به خودروهای وارداتی برسد، ضرورت دارد که تعرفه واردات خودرو کاهش پیدا کند تا قیمت نهایی خودرو پایین‌تر بیایید.

همچنین عنوان می‌شود که عدم دسترسی خیلی از مردم به خودروهای وارداتی، فاصله طبقاتی را بیشتر می‌کند و آنهایی که توانایی خرید چنین خودروهایی را ندارند از اینکه ارز کشور بدون آنکه منفعتی برای اقتصاد کشور داشته باشد، خارج می‌شود، گلایه‌مند هستند. لذا اگر هدف از واردات، تأمین آرامش بازار خودرو است، دولت چهاردهم می‌تواند از تعرفه واردات بکاهد تا قیمت این خودروها منطقی شود.

اخبار

توافق ایران و پاکستان برای رفع موانع تجاری

برنامه‌ریزی لازم صورت گرفته تا وزیر بازرگانی پاکستان برای دو ماه آتی، به تهران سفر کند تا با هم بر سر نهایی کردن لیست تجارت آزاد میان تهران و اسلام‌آباد به توافق برسیم. سیدمحمد اتابک وزیر صنعت، معدن و تجارت ایران از توافق کشورهای جمهوری اسلامی ایران و پاکستان برای رفع موانع تجاری خبر داد و گفت: وقتی تجارت آزاد و ترجیحی میان دو کشور برقرار می‌شود، طبیعی است که برخی از تعرفه‌ها کاهش خواهد یافت، البته پیش از آن باید با هم بر سر تعرفه‌ها به توافق برسیم، البته تاکنون درخصوص بخشی از آنها به توافق رسیده‌ایم.

وی افزود: خوشبین هستیم که با وزیر پاکستانی روی مابقی تعرفه‌ها هم به توافق برسیم.

۱۳۷ استاندارد ملی تدوین و تصویب شد

در راستای تقویت و توسعه نظام استاندارد مبنی بر تعیین، تدوین و به‌روزرسانی استانداردهای ملی و اجرای سیاست‌های تحولی استانداردسازی؛ تعداد ۱۳۷ استاندارد ملی در ۶ماهه ابتدای سال جاری با حضور دستگاه‌های اجرایی، مراکز علمی، آموزشی، آزمایشگاهی و انجمن‌ها و تشکل‌های مربوط در کمیته‌های ملی به تصویب رسید. سیدمحمود هاشمی سرپرست معاونت تدوین و ترویج استاندارد با بیان این مطلب از ابطال ۶۶ استاندارد ملی در کمیته‌های ملی و بازنگری ۸۹۰ استاندارد ملی در ۶ماهه اول سال ۱۴۰۳ خبر داد.

افزایش تولید بنزین در دستور کار

مدیرعامل شرکت ملی پالایش و پخش فرآورده‌های نفتی ایران با بیان اینکه تکلیف قانون برنامه هفتم پیشرفت، افزایش تولید بنزین به روزانه ۱۲۹ میلیون لیتر است، گفت: تمرکز بر افزایش تولید فرآورده باکیفیت با بهره‌گیری از ظرفیت پالایشگاه‌های موجود و تکمیل طرح‌های اولویت‌دار که پیشرفت بالاتری دارند، در دستور کار شرکت ملی پالایش و پخش فرآورده‌های نفتی است. به گزارش ایرنا از وزارت نفت، «محمدصادق عظیمی‌فر» با بیان اینکه در هفت ماه نخست امسال نسبت به مدت مشابه پارسال حجم سوخت مایع تحویلی به نیروگاه‌ها ۳۸ درصد افزایش یافته است، افزود: همچنین در این مدت مصرف بنزین نسبت به مدت مشابه پارسال هفت درصد (۱.۶ میلیارد لیتر) افزایش یافته است که این افزایش مصرف با استفاده از ظرفیت‌های موجود انتقال و توزیع به‌طور پایدار تأمین شد. وی با بیان اینکه تلاش می‌کنیم در زمستان امسال توزیع سوخت پایداری به نیروگاه‌های کشور انجام شود، گفت: به‌منظور تأمین پایدار سوخت مایع در فصل سرد سال، باید برنامه‌ریزی‌های مطلوبی در بخش تولید داشته باشیم.

مکانیزم فروش نان در نانوایی‌های آزادپز

رئیس اتحادیه نانوایان سنگک تهران گفت: نان بر مبنای مکانیزم عرضه و تقاضا در واحدهای آزادپز به فروش می‌رسد و در این واحدها از قیمت مصوب پیروی نمی‌شود. محمد سلیمانی در گفت‌وگو با باشگاه خبرنگاران جوان گفت: طبق مصوبه جدید، قیمت هر عدد قرص نان سنگک معمولی ۵ هزار تومان و نان سنگک کنجدی دورو ۱۰ هزار تومان است. به گفته او، براساس ابلاغیه جدید، علاوه بر تغییرات قیمت، گزینه کنجد به کارتخوان‌های هوشمند عرضه نان اضافه شد؛ بنابراین مشتریان می‌توانند در این قسمت به ازای هر نان بین ۱۰ تا ۳۰ گرم کنجد خریداری کنند و قیمت هر واحد ۱۰ گرمی کنجد یک هزار و ۵۰۰ تومان تعیین شده است. سلیمانی با اشاره به علل عرضه نان بالاتر از قیمت مصوب افزود: این اعمال سلیقه به خاطر نانوایی‌های آزادپزی است که برمبنای مکانیزم عرضه و تقاضا نان را عرضه می‌کنند، از این رو اتحادیه در آینده نزدیک قیمت تعیین می‌کند. رئیس اتحادیه نانوایان سنگک تهران با بیان اینکه قیمت‌گذاری اخیر مُسکن بوده است، افزود: قیمت‌گذاری اخیر ۱۰۰ درصد پوشش هزینه‌ها را نمی‌دهد، اما تا پایان سال قیمت تغییری ندارد.

آگهی شناسایی منابع شماره ۱۱۳/الف/۱۴۰۳

شرکت مهندسی خدمات صنعتی ایران‌خودرو (ایسیکو) در نظر دارد نسبت به شناسایی منابع توانمند در زمینه "تهیه و ساخت پالت فلزی" اقدام نماید.

◄ لذا از کلیه تأمین‌کنندگان توانمند واجد شرایط در زمینه فوق دعوت می‌نماید نسبت به دانلود و تکمیل دفترچه ارزیابی مندرج در وب‌سایت شرکت ایسیکو به نشانی: https://www.iseikco.com (بخش شرکا، و مشتریان – دریافت فرم‌های ارزیابی مناقصه‌گران "پیمانکاران") اقدام و فرم‌های تکمیل شده را به‌همراه مدارک و مستندات مورد نیاز حداکثر تا پایان وقت اداری روز پنج‌شنبه مورخ ۱۴۰۳/۰۸/۱۰ به نشانی شرکت ایسیکو ارسال نمایند:

نشانی: کیلومتر ۱۴ اتوبان تهران_کرج، شهرک پیکانشهر، ساختمان سمند شماره ۳، طبقه اول، مدیریت امور قراردادها، اداره ارزیابی و ارزشیابی پیمانکاران. (کدپستی ۱۴۹۶۷۱۴۱۴۱)

◄ در صورت نیاز با کارشناسان مربوطه با شماره‌های ۴۸۲۷۹۱۲۰ و ۴۸۲۷۹۶۲۵ تماس حاصل نمایید.

◄ شایان ذکر است ارائه مدارک و فرم‌های ارزیابی تکمیل شده توسط هریک از شرکت‌ها هیچ‌گونه حقی را جهت متقاضیان ایجاد نخواهد کرد.

مزایده سراسری فروش ۱۰۰٪ سهام بانک ملی ایران در شرکت نکاچوب (سهامی خاص)
به شکل نقد/نقد و اقساط

آینده پویا
شرکت مدیریت طرح و توسعه

شرکت مدیریت طرح و توسعه آینده پویا (سهامی خاص) به‌شماره ثبت ۴۸۵۵۷ به وکالت از بانک ملی ایران طی وکالت‌نامه شماره ۹۶۷۱۶ مورخ ۱۴۰۲/۱۱/۰۳ در نظر دارد تعداد ۱۵/۲۲۹/۹۰۰ سهم، معادل ۱۰۰٪ (صددرصد) سهام شرکت نکاچوب (سهامی خاص) به‌شماره ثبت ۱۳ شناسه ملی ۱۰۸۶۱۳۶۰۱۷۷ به آدرس: مازندران – ساری – میاندورود – کیلومتر ۲ جاده دشت ناز – شرکت نکاچوب را، با قیمت پایه ۱۲،۳۷۰،۹۳۳،۰۰۰،۰۰۰ ریال معادل حروفی دوازده هزار و سیصد و هفتاد میلیارد و نهصد و سی و سه میلیون ریال با شرایط مصرح در «تعهدنامه شرکت در مزایده» از طریق سامانه تدارکات الکترونیکی دولت (ستاد ایران) به‌صورت نقدی یا نقد و اقساط به‌فروش برساند.

◆ **تاریخ برگزاری و انتشار مزایده** از ساعت ۹:۰۰ مورخ ۱۴۰۳/۰۷/۲۳ لغایت ساعت ۱۹:۰۰ مورخ ۱۴۰۳/۰۸/۱۳ می‌باشد.
◆ **مهلت دریافت اسناد مزایده** از ساعت ۰۹:۰۰ مورخ ۱۴۰۳/۰۷/۲۳ تا ساعت ۰۹:۰۰ مورخ ۱۴۰۳/۰۸/۰۳ می‌باشد.
◆ **مهلت ارائه پیشنهاد و شرکت در مزایده** از ساعت ۰۹:۰۰ مورخ ۱۴۰۳/۰۷/۲۳ تا ساعت ۱۹:۰۰ مورخ ۱۴۰۳/۰۸/۱۳ می‌باشد.
◆ **تاریخ بازگشایی پاکت‌های الکترونیکی** ساعت ۱۱:۰۰ روز سه‌شنبه مورخ ۱۴۰۳/۰۸/۱۵ خواهد بود.

توجه: امکان شرکت در مزایده بدون دریافت اسناد مزایده میسر نمی‌باشد لذا متقاضیان شرکت در مزایده حتماً می‌بایست جهت شرکت در مزایده تا قبل از اتمام تاریخ مهلت دریافت اسناد مزایده (ساعت ۰۹:۰۰ مورخ ۱۴۰۳/۰۸/۰۳) نسبت به دریافت اسناد مزایده از طریق سامانه تدارکات الکترونیکی دولت (ستاد ایران) اقدام نمایند. شماره تلفن سامانه تدارکات الکترونیکی دولت ۴۱۹۳۴-۰۲۱
متقاضیان خرید برای کسب اطلاعات بیشتر می‌توانند از طریق ذیل اقدام نمایند.
۱- **تماس تلفنی** با شماره تلفن ۲۶۲۰۱۳۶۳-۰۲۱ شرکت مدیریت طرح و توسعه آینده پویا
۲- **مراجعه به سامانه تدارکات الکترونیکی دولت (ستاد ایران)** www.setadiran.ir مزایده ← مزایده دستگاه اجرایی ← مزایده‌گر ← (مزایده شماره ۱۰۰۳۱۰۸۷۳۴۰۰۰۰۰۳ اموال غیرمنقول)
آدرس شرکت مدیریت طرح و توسعه آینده پویا: تهران، خیابان ولیعصر، بالاتر از تقاطع نیایش، روبه‌روی پارک ملت، نبش کوچه عاطفی غربی، پلاک ۲۵۷۷، (www.mapouya.com)

آگهی مناقصه عمومی شماره ۱۱۱۸۹۷

مجتمع فولاد غدیر نی‌ریز
NGHSCO

شرکت فولاد غدیر نی‌ریز (سهامی خاص) با شماره ثبت ۱۳۰۰ در نظر دارد، **«خرید و تحویل ۱۵۰ عدد ممبران RO آب صنعتی و آنتی اسکالانت مورد نیاز و نیز بررسی ممبرانهای قدیمی و تعویض ممبران‌های معیوب»** را از طریق مناقصه عمومی به اشخاص دارای صلاحیت واگذار نماید. لذا از کلیه متقاضیان واجد شرایط دعوت به‌عمل می‌آید.

● **آخرین مهلت تحویل پیشنهادات** تا ساعت ۱۶ روز یک‌شنبه مورخ ۱۴۰۳/۰۸/۱۳ می‌باشد.

● **محل تحویل پاکت‌ها:**
۱. دبیرخانه کمیسیون معاملات شرکت فولاد غدیر نی‌ریز به آدرس: تهران، خیابان بخارست، کوچه چهاردهم غربی، پلاک ۱۷
کدپستی ۱۵۱۴۸۱۹۷۱۱ دبیر کمیسیون معاملات تلفن: ۸۸۷۵۴۳۰۵-۰۲۱ / ۸۶۰۴۳۳۹۰-۰۲۱ / ۸۶۰۴۷۵۲۵-۰۲۱
۲. مدیریت حراست واقع در محل مجتمع به آدرس: استان فارس، شهرستان نی‌ریز، کیلومتر ۵۰ جاده نی ریز- سیرجان، دفتر مدیریت حراست
کدپستی: ۷۴۹۱۶۱۷۸۳۱ تلفن: ۵۳۸۵۴۱۲۴-۰۷۱

● متقاضیان جهت دریافت اسناد مناقصه بایستی مبلغ ۱،۰۰۰،۰۰۰ ریال را به‌حساب شبای شماره IR۸۲۰۱۷۰۰۰۰۰۰۰۲۲۲۹۳۹۳۰۶۰۰۷ به‌نام شرکت فولاد غدیر نی‌ریز در بانک ملی (غیرقابل استرداد) واریز نمایند.

● **تضمین شرکت در مناقصه:** به‌صورت سپرده در حساب مناقصه‌گزار (مصرح در اسناد مناقصه) و یا چک صیادی به مبلغ ۴،۰۰۰،۰۰۰،۰۰۰ ریال (چهار میلیارد ریال) در وجه شرکت فولاد غدیر نی‌ریز می‌باشد.

● اعتبار پیشنهادات ۶۰ روز از تاریخ اتمام مهلت تحویل پیشنهادات و با قابلیت یکبار تمدید می‌باشد.

● **نحوه فروش و دریافت اسناد:** متقاضیان می‌توانند در صورت تمایل با ارسال تصویر درخواست کتبی (شامل نام مناقصه و نام و نام خانوادگی مناقصه‌گر، شماره تلفن تماس ثابت و همراه) و تصویر فیش واریزی به‌شماره فکس ۸۸۷۵۴۳۰۵-۰۲۱ داخلی ۶ و یا آدرس ایمیل شرکت به‌نشانی Tender@nghsco.ir (و اطلاع به‌داخلی ۱۱۴) اسناد این مناقصه را خریداری نمایند. پس از بررسی درخواست و فیش واریزی، فایل کامل اسناد مناقصه برای مناقصه‌گر ارسال خواهد شد. شایان ذکر است دریافت اسناد نیازمند هیچ‌گونه مراجعه حضوری نمی‌باشد.

● شرکت فولاد غدیر نی‌ریز در قبول یا رد یک یا کلیه پیشنهادها مختار است.

آگهی تجدید مناقصه عمومی یک مرحله‌ای همزمان با ارزیابی کیفی

شماره فراخوان: ۲۰۰۳۰۹۲۸۶۸۰۰۰۰۳۷ — نوبت اول

مناقصه‌گزار: شرکت ملی پخش فرآورده‌های نفتی منطقه هرمزگان
موضوع: تجدید مناقصه تهیه مصالح و اجرای سیستم کولینگ و فومینگ مخازن انبار نفت جزیره قشم (مخازن شماره های الی ۶)
تاریخ مهلت ونشانی محل دریافت تحویل اسناد مناقصه:
پس از انتشار آگهی در روزنامه کلیه مناقصه‌گران برای دریافت کامل اسناد مناقصه و بارگذاری پاکت‌های الف، ب و ج به سایت http://setadiran.ir مراجعه نمایند.
۱. **نوع و مبلغ تضمین:** ضمانت‌نامه فرآیند ارجاع کار مناقصه به‌مبلغ ۹/۳۹۵/۰۰۰/۰۰۰ (نه میلیارد و سیصد و نود و پنج میلیون ریال) در صورت واریز نقدی به‌شماره حساب IR۶۷۰۱۷۰۰۰۰۰۰۲۱۷۲۵۸۸۰۲۸۰۰۳ بانک مرکزی یا به‌شماره شبا ۰۲۸۰۰۳۲۱۷۲۵۸۸۰۲۸۰۰۳ (حساب در بانک ملی شعبه نفت می‌باشد) به‌نام شرکت ملی پخش فرآورده‌های نفتی ایران منطقه هرمزگان. (شماره ثبت ۶۷۳۳۷، کد اقتصادی: ۴۱۱۱۱۷۱۳۹۷۹، شناسه ملی: ۱۰۱۰۱۱۲۳۹۰۴، کدپستی: ۱۴۵۷۵-۷۹۷۹)
۲. **مبلغ برآورد** ۴۶۴ / ۰۴۷ / ۸۹۲ / ۱۸۷ ریال
۳. **مدت اجرای کار** یکسال شمسی (۳۶۵ روز) می‌باشد.
۴. دارای حداقل سابقه کاری مرتبط.
۵. دارا بودن گواهی‌نامه تایید صلاحیت پیمانکاری و ایمنی اداره کار. (تصویر گواهی‌نامه‌ها در هر دو پاکت ب و پاکت ارزیابی کیفی قرار داده شود)
۶. استعلام اصالت و رتبه گواهی تعیین صلاحیت پیمانکاران صرفاً از طریق سامانه مربوطه انجام می‌پذیرد.
۷. رتبه درج شده در گواهی تعیین صلاحیت پیمانکاران در ارزیابی مناقصه‌گران مؤثر می‌باشد.
۸. ارزیابی کیفی در این مناقصه بر اساس فرم‌های ارزیابی کیفی و کسب حداقل امتیاز ۶۰ با ارائه مستندات کافی می‌باشد.
۹. ارائه آگهی مربوط به شخص یا اشخاصی که طبق آخرین تغییرات در روزنامه رسمی مجاز به امضا اسناد تعهد آور شرکت می‌باشد. (تصویر آخرین تغییرات اساسنامه در پاکت ب و پاکت ارزیابی کیفی قرار داده شود)
۱۰. تصویر اساسنامه شرکت (مناقصه‌گر) در پاکت ب و پاکت ارزیابی کیفی قرار داده شود.
۱۱. ارائه تاییدیه آخرین نمونه امضا مدیر عامل و رئیس هیأت‌مدیره در پاکت ب و پاکت ارزیابی کیفی
۱۲. احراز امتیاز حداقل ۵۰ بر اساس معیارهای توانمندیهای بهداشتی و زیست محیطی (HSE) الزامی می‌باشد.
۱۳. توزیع اسناد پس از انتشار آگهی در تاریخ ۱۴۰۳/۰۷/۲۸، مهلت دریافت اسناد ۱۴۰۳/۰۸/۰۸، مهلت بارگذاری پاکت‌های (الف،ب،ج) در سامانه ستاد ایران تا ساعت ۱۹ مورخ ۱۴۰۳/۰۸/۲۴ می‌باشد، بازگشایی پاکت ارزیابی کیفی مورخ ۱۴۰۳/۰۸/۲۶ و تاریخ بازگشایی پاکت‌های (الف، ب و ج) متعاقباً اعلام خواهد شد. (پاکت‌های تضامین در یک لفاف سربسته در مهلت و محل تعیین شده همراه با نامه به دبیرخانه مناقصات این شرکت تحویل گردد.)
۱۴. پس از طی مراحل قانونی، پاکت‌های (الف،ب و ج) مناقصه‌گرانی بازگشایی خواهد شد که حداقل امتیاز لازم در ارزیابی HSE را کسب کرده باشند.
۱۵. به پیشنهادهای فاقد امضا، مشروط، مخدوش و همچنین پیشنهاداتی که پس از مهلت مقرر در فراخوان واصل گردد ترتیب اثر داده نخواهد شد. ارقام به ریال و حروف / عدد درج و فاقد خط خوردگی / لاک گرفتگی باشد.
نکته مهم: تمامی مناقصه‌گران / شرکت‌ها باید در سامانه ستاد ثبت‌نام و کلیه پاکت‌های الف- ب و ج خود را در سامانه ستاد ایران بارگذاری نمایند. (فایل‌ها می‌بایست به‌صورت پی دی اف باشد، پاکت ب و ارزیابی به‌دلیل حجم بالای فایل ترجیحاً به‌صورت فشرده و در قالب یک فایل باشد.) بازگشایی پاکت‌ها به ازای هر پاکت واصله انجام خواهد شد.

روابط عمومی شرکت ملی پخش فرآورده‌های نفتی منطقه هرمزگان
۱۸۰۷۹۳۱

یادداشت

سیدرضا صالحی امیری
وزیر میراث فرهنگی، گردشگری و صنایع دستی

میراث فرهنگی ناملموس ایران؛ جذاب، هویت بخش، افتخارآفرین

۱۷ اکتبر ۲۰۰۳ مصادف با ۲۵ مهر ۱۳۸۲ یادمان آغاز تلاشی بین‌المللی برای ثبت میراث ناملموس است که با عنوان کنوانسیون پاسداری از میراث فرهنگی ناملموس (Convention for the Safeguarding of the Intangible Cultural Heritage) شناخته می‌شود.

میراث فرهنگی ناملموس و به تعبیر ملموس «فرهنگ زنده» بنیادی‌ترین وجه حیات اجتماعی و فکری ملت‌ها و منشأ هویت و تنوع بوده که همپای حیات بشری تکوین و توسعه یافته است. جمهوری اسلامی ایران از طریق مشارکت‌جویی و به رسمیت شناختن هویت‌های قومی به انسجام و هویت و همبستگی ملی، قوام و دوام بخشیده است. اقوام ایرانی به لحاظ باورهای عمیق تاریخی، فرهنگی و اعتقادی، پیوستگی و انسجام غیرقابل انکاری با فرهنگ و هویت ملی داشته و دارند. این تنوع در اندیشه امام(ره) و رهبر معظم انقلاب هم به رسمیت شناخته شده و از آن به‌عنوان یک فرصت یاد می‌شود. واقعیت این است که اگر انسان بخواهد ریشه و اصالت فرهنگی خود را در زندگی امروزی حفظ نماید و یک زندگی خردمندانه و با معنا داشته باشد، ناگزیر از رجعت به هویت خویشتن و بهره‌مندی از فرهنگی است که در فضا و بستر آن رشد و پرورش یافته است. ایران عزیز ما با گنجینه‌های با شکوه تنوع فرهنگی، قومی و دینی، در کنار دیرینگی تمدن کهن سرزمینمان مملو از آیین‌ها، رسوم و مؤلفه‌های هویت‌سازی است که احترام به تنوع فرهنگی، خلاقیت بشری و احترام متقابل بین جوامع، گروه‌ها و افراد را ترویج می‌کند و به همین دلیل جزو کشورهای سرآمد در حوزه میراث ناملموس در جهان است. سازمان جهانی یونسکو که از اهم اهدافش ایجاد صلح و زیست مسالمت‌آمیز جهانی از طریق همکاری میان ملت‌هاست، ایران را با ثبت ۲۴ عنصر از مواریث برجسته در فهرست میراث جهانی جزو ۵ کشور برتر دنیا معرفی کرده است. میراث فرهنگی ناملموس در ایران اسلامی، جلوه‌های جذاب، شکوهمند، زیبا، پیچیده و لایه‌های درهم‌تنیده‌ای با سبک زندگی، اقتصاد، سیاست، فرهنگ و مذهب دارد. این میراث عظیم به مثابه تعهدنامه‌ای، متعهد می‌شود که اعتماد عمومی، سرمایه اجتماعی، خیرعمومی، انسجام، همبستگی و وفاق ملی را در کشور گسترش دهد. اینها از مهم‌ترین مقوله‌ها برای حرکت به سمت توسعه، پیشرفت و رفاه هستند. میراث فرهنگی ما راوی گذشته، الهام بخش آینده و باعث غنای تاریخی و هویت ملی ما ایرانیان خواهد بود. همچنین ظرفیت خلق آرزومندی و اعتبار بخشیدن به سنت‌های اصیل و صیقل خورده‌ای است که به حافظه تاریخی مردم شکل داده است. احیا و مراقبت از آیین‌های فرهنگی، ملی و ناملموس می‌تواند نقش بسزایی در نگهداشت ریشه انسان امروزی و ایجاد وحدت، همبستگی و وفاق ملی ایفا کند. فرهنگ اسلامی ایرانی، فرهنگی مانا، پویا و پایدار است و این ماندگاری مرهون انعطاف پذیری، تعامل، مدارای فرهنگی و در نهایت قوام و دوام هویت ملی ما و درتداوم آن علی‌رغم تنوع و تکثر گسترده باعث انسجام و وحدت ملی می‌شود.

رهبر معظم انقلاب هم دقیق و حکیمانه پیرامون میراث فرهنگی تأکید دارند که: «ما این همه مفاخر تاریخی داریم. این همه چیزهایی که مایه تفاخر ملت ایران است، اعتماد به نفس ملت ایران است، چرا اینها را نشان ندهیم.»

از سوی دیگر باید تأکید شود میراث فرهنگی چه در وجه ملموس و چه ناملموس یکی از مهم‌ترین منابع جذب گردشگران در جهان امروز قلمداد می‌شوند. فرهنگ و گردشگری همواره ارتباطی ژرف و معنادار با هم داشته و در واقع می‌توان گفت که شمار چشمگیری از گردشگران هرساله از جاذبه‌های میراث فرهنگی بازدید می‌کنند. آشنایی مردم جهان با میراث فرهنگی و تاریخی یکدیگر یکی از راه‌های رسیدن به صلح، دوستی و وفاق بین ملت‌هاست و گردشگری فرهنگی، ابزار قدرتمندی است که این امکان را فراهم می‌آورد و باعث امنیت‌آفرینی می‌شود.

باید همه با هم برای نکوداشت و بزرگداشت این میراث گرانبها و ارزشمند و معرفی و پاسداری هر چه بیشتر از این داشته‌های بشری و حفاظت و صیانت از آنها در مقابل تمام مخاطرات کنونی بکوشیم، تا بتوانیم ضمن دوام، امتداد و انتقال آنها را برای آیندگان تضمین کنیم.

«ایران» از سومین نمایشگاه بین‌المللی گردشگری و یازدهمین نمایشگاه ملی صنایع دستی گزارش می‌دهد

ایران در تبریز

گزارش

زهرا کشوری
دبیر گروه زیست بوم

سومین نمایشگاه بین‌المللی گردشگری و یازدهمین نمایشگاه ملی صنایع دستی تبریز را سیدرضا صالحی امیری، وزیر میراث فرهنگی کشور با این جمله شروع کرد: آذربایجان نگین درخشان ایران است. ایران بدون تبریز و آذربایجان ابتر است و ما وامدار این دیاریم.

او همین موضوع را بهترین دلیل برای معرفی جاذبه‌های گردشگری آذربایجان شرقی اعلام کرد. همچنین در کنار او جمعی از نمایندگان مجلس در ایران، کاردار ارمنستان، سرکنسول هیأت اقتصادی ترکیه، هیأت اقتصادی ارمنستان و... حضور دارند. اقلیم کردستان عراق، ترکیه، ارمنستان و کوبا نیز از جمله کشورهای خارجی هستند که در سالن گردشگری غرفه دارند.

این اتفاق‌ها جلوی دوربین ۲۰ رسانه، دو رسانه از ترکیه، یک رسانه از عراق و یک رسانه از ایتالیا اتفاق افتاد.

تبریزی‌ها خوب می‌خرند

نمایشگاه صنایع دستی در کلانشهرها مهمترین سکوی فروش هنرمندان صنایع دستی بویژه شهرهای کوچک و روستاها هستند. نمایشگاه تبریز هم یکی از همین فرصت‌های بزرگ فروش است.

خانم جوانی که کپوباف اهل دزفول است و ۶ نشان هنری دارد، می‌گوید سال دومی است که در نمایشگاه تبریز شرکت می‌کند و دوباره غرفه رایگان در اختیار دارد. او اضافه می‌کند: سال گذشته هرچه با خود آورده بودم، فروختم. بانوی هنرمند دزفولی در نمایشگاه تهران و بوشهر هم کپوی ثبت جهانی شده خوزستان را خوب فروخت اما می‌گوید اردبیلی‌ها کپو (حصیر) را نمی‌شناسند.

رضا شیخ علی هنرمندی از چهار محال و بختیاری، صنایع غذایی خوانده اما صنایع دستی می‌فروشد. می‌گوید، خیلی اتفاقی وارد یک مغازه فروش صنایع دستی شده و در یک نگاه عاشق این هنر- صنعت می‌شود.

او به نمد، کاربری‌هایی تازه مثل عرق‌گیری صندلی‌های ماشین، کمربند، مچ بند و... داده و خوشحال است که باز هم در نمایشگاه شرکت کرده، چون تبریزی‌ها نمد را خوب می‌شناسند و می‌خرند.

ورنی‌باف است. بلد نیست فارسی صحبت کند. با فارسی دست و پا شکسته از فروشش اظهار نارضایتی می‌کند و می‌گوید: مشتری پول خرید ورنی را که حالا هنری جهانی است، ندارد.

«رقیه پویان» سوزن‌دوز ترکمن است. می‌گوید خیلی از شهرها سوزن‌دوزی دارند مثل رشتی‌دوزی، ممقان‌دوزی، قزاق‌دوزی، سیاه‌دوزی شاهکوه و... ولی مادر سوزن‌دوزی‌ها، سوزن‌دوزی بلوچ است.

او هم سوزن‌دوزی ترکمن را کاربردی و روزمره کرده است و در نمایشگاه دستبند، کیف و زیورآلات می‌فروشد.

کاشی شیراز

حمید رضا دهقان، کارشناس صنایع دستی و همسرش از شیراز مهمان تبریز هستند. سفال شیراز را می‌فروشد اما می‌گوید، سفال شیراز مثل سفال شهررضا و میبد شناسنامه‌دار نیست. او دلیل آن را تعطیلی کارگاه‌ها در چند سال گذشته می‌داند. دهقان، شیراز را در کاشی صاحب سبک می‌داند و می‌گوید: سبک گل و مرغ به سبک شیراز معروف است، همان سبکی که استاد عبدالرزاق در دوره پهلوی در کاشیکاری آرامگاه سعدی به کار برد. کارگاه خاندان عبدالرزاق به کارگاه فخفوری معروف بود که حالا تعطیل است. به گفته دهقان، استاد «شیشه‌گر» آخرین بازمانده نسل کاشیکار شیراز است.

شیراز از زندیه صاحب این سبک می‌شود اما شکوه آن با تنوع رنگی در زمان قاجاریه رقم می‌خورد. معروفترین کاشی‌های سبک شیراز را به گفته این دو هنرمند می‌توان در مسجد نصیرالملک یا مسجد صورتی دید. دهقان از فقدان حمایت از آموزش سبک قدیم کاشی شیراز گله‌مند است و می‌گوید، کاشیکاری‌های امروز به سبک قاجار و پهلوی نیست. به گفته او، کاشی سبک شیراز به کویت، دوبی و عمان صادر و در کاخ‌ها و خانه‌های عیان‌نشین استفاده می‌شود. کاشی شیراز در اروپا هم مشتریانی دارد.

سرقت کاشی شیراز

این هنرمندان دلنگرانی خود را از شیراز به تبریز آورده است. خاطرخواه داشتن باعث شده کاشی‌های قدیمی خانه‌های تاریخی شیراز شبانه سرقت شود و سر از بازار کشورهای اطراف در بیاورد یا به اروپا قاچاق شود.

> **بازار بکر گردشگری سلامت که به شرایط خاورمیانه حساس نیست -مثل آفریقا- برای ایران زیاد است، منتهی گردشگری باید به صورت واقعی، اولویت دولت‌ها باشد**

فعالان نگران

فعال گردشگری است، تا قبل از کرونا از فرانسه، سوئیس، آلمان و ترکیه گردشگر داشت اما کرونا که اتفاق افتاد آغاز سلسله حوادث دیگری بود که گردشگری را زمینگیر کرد.

او می‌گوید، حالا فقط گاهی از ترکیه گردشگر دارد.

ماهی ۸ گردشگر از فرانسه می‌آمد و نفری ۴۰۰ تا ۵۰۰ دلار درآمد داشت. ترامپ از برجام که خارج شد، گردشگران اروپایی را از دست داد. با طعنه می‌گوید: آژانس‌های گردشگری، آژانس مهاجرتی شدند و فقط برای مهاجرانی که می‌خواهند از کشور بروند، بلیت می‌خرند.

مریم محمدپور، فعال گردشگری حوزه سلامت است. گردشگری را پیشانی بحث‌های سیاسی می‌داند. صنعتی که هرناآرامی جانش را می‌گیرد و محدودترش می‌کند. او اعتقاد دارد اگر شرایط آرام باشد، گردشگری چون یک گنج بی‌پایان عمل می‌کند.

او معتقد است، بازار بکر گردشگری سلامت که به شرایط خاورمیانه حساس نیست-مثل آفریقا-برای ایران زیاد است، منتهی گردشگری باید به صورت واقعی، اولویت دولت‌ها باشد.

آگهی مناقصه عمومی
دومرحله‌ای شماره ۱۴۰۳/۰۸ نوبت اول
بانک رفاه کارگران
REFAH KARGARAN BANK
بانک رفاه کارگران در نظر دارد نسبت به **خرید و پشتیبانی مجوز بهره برداری (لایسنس) آنلاین ضد ویروس کسپرسکی به تعداد ۱۲۰۰۰ کاربر دوساله Kaspersky Endpoint Security for Business Advanced جهت سرورها و ایستگاه‌های کاری و تعداد ۵۰۰۰ کاربر دوساله Kaspersky Embedded Systems Security جهت دستگاه‌های خودپرداز** از طریق برگزاری مناقصه عمومی اقدام نماید. داوطلبان شرکت در مناقصه می‌توانند از تاریخ انتشار این آگهی حداکثر تا پایان وقت اداری روز **پنج‌شنبه** مورخ **۱۴۰۳/۰۸/۰۳** با در دست داشتن معرفی نامه کتبی مشتمل بر درج شماره شناسه ملی (اشخاص حقوقی) به همراه کد ملی (اشخاص حقیقی) و یک فقره فیش بانکی به مبلغ ۲،۰۰۰،۰۰۰ ریال واریز شده به حساب شماره ۵۰۰۰۰۱۴ به نام اداره حسابداری نزد شعبه پردیس بانک رفاه کارگران در ساعات اداری (روزهای شنبه تا چهارشنبه ۰۷:۰۰ الی ۱۵:۰۰ و روزهای پنج شنبه ۰۷:۰۰ الی ۱۳:۰۰) به اداره تدارکات بانک، به آدرس: تهران، بلوار کشاورز، روبروی بیمارستان پارس، پلاک ۱۵۲، ساختمان بانک رفاه کارگران، طبقه ششم، گروه کارشناسی مناقصات مراجعه و اوراق مناقصه را دریافت نمایند. شایان ذکر است سپرده شرکت در مناقصه به میزان ۲،۵۰۰،۰۰۰،۰۰۰ ریال (دوازده میلیارد و پانصد میلیون ریال) می‌باشد که می‌بایست به‌صورت وجه نقد واریزی به حساب فوق یا ضمانت نامه بانکی معتبر ارائه گردد.
ضمناً پاکت‌های «الف» و «ب» مناقصه در ساعت ۹:۰۰ صبح روز چهارشنبه مورخ ۱۴۰۳/۰۸/۱۶ توسط اعضای محترم کمیسیون معاملات بانک در سالن جلسات بانک واقع در تهران، خیابان ولیعصر (عج)، پایین‌تر از میدان ونک، پلاک ۲۵۸۴، طبقه منفی یک مفتوح خواهد گردید.
بانک رفاه کارگران - اداره تدارکات

آگهی مناقصه عمومی
دومرحله‌ای شماره ۱۴۰۳/۰۹ نوبت اول
بانک رفاه کارگران
REFAH KARGARAN BANK
بانک رفاه کارگران در نظر دارد نسبت به **خرید تعداد ۲۵۰ دستگاه خودپرداز دیواری به انضمام آماده سازی محل نصب (سایت سازی)، حمل، جانمایی، نصب و راه اندازی به همراه نرم افزارهای مربوطه در سراسر کشور** از طریق برگزاری مناقصه عمومی اقدام نماید. داوطلبان شرکت در مناقصه می‌توانند از تاریخ انتشار این آگهی حداکثر تا پایان وقت اداری روز **پنجشنبه** مورخ **۱۴۰۳/۰۸/۰۳** با در دست داشتن معرفی نامه کتبی مشتمل بر درج شماره شناسه ملی (اشخاص حقوقی) به همراه کد ملی (اشخاص حقیقی) و یک فقره فیش بانکی به مبلغ ۲،۰۰۰،۰۰۰ ریال واریز شده به حساب شماره ۵۰۰۰۰۱۴ به نام اداره حسابداری نزد شعبه پردیس بانک رفاه کارگران در ساعات اداری (روزهای شنبه تا چهارشنبه ۰۷:۰۰ الی ۱۵:۰۰ و روزهای پنج شنبه ۰۷:۰۰ الی ۱۳:۰۰) به اداره تدارکات بانک، به آدرس: تهران، بلوار کشاورز، روبروی بیمارستان پارس، پلاک ۱۵۲، ساختمان بانک رفاه کارگران، طبقه ششم، گروه کارشناسی مناقصات مراجعه و اوراق مناقصه را دریافت نمایند. شایان ذکر است سپرده شرکت در مناقصه به میزان **۴۱،۲۵۰،۰۰۰،۰۰۰ ریال (چهل و یک میلیارد و دویست و پنجاه میلیون ریال)** می‌باشد که می‌بایست به‌صورت وجه نقد واریزی به حساب فوق یا ضمانت نامه بانکی معتبر ارائه گردد.
ضمناً پاکت های «الف» و «ب» مناقصه در ساعت ۹:۰۰ صبح روز چهارشنبه مورخ ۱۴۰۳/۰۸/۲۳ توسط اعضای محترم کمیسیون معاملات بانک در سالن جلسات بانک واقع در تهران، خیابان ولیعصر (عج)، پایین تر از میدان ونک، پلاک ۲۵۸۴، طبقه منفی یک مفتوح خواهد گردید.
بانک رفاه کارگران - اداره تدارکات

آگهی مناقصه عمومی
دومرحله‌ای شماره ۱۴۰۳/۱۰ نوبت اول
بانک رفاه کارگران
REFAH KARGARAN BANK
بانک رفاه کارگران در نظر دارد نسبت به **خرید تعداد ۲۱۴ دستگاه کیوسک بانکی (ATM CASHLESS) به انضمام آماده‌سازی محل نصب، حمل، جانمایی، نصب و راه اندازی به همراه نرم افزارهای مربوطه در سراسر کشور** از طریق برگزاری مناقصه عمومی اقدام نماید. داوطلبان شرکت در مناقصه می‌توانند از تاریخ انتشار این آگهی حداکثر تا پایان وقت اداری روز **پنجشنبه** مورخ **۱۴۰۳/۰۸/۰۳** با در دست داشتن معرفی نامه کتبی مشتمل بر درج شماره شناسه ملی (اشخاص حقوقی) به همراه کد ملی (اشخاص حقیقی) و یک فقره فیش بانکی به مبلغ ۲،۰۰۰،۰۰۰ ریال واریز شده به حساب شماره ۵۰۰۰۰۱۴ به نام اداره حسابداری نزد شعبه پردیس بانک رفاه کارگران در ساعات اداری (روزهای شنبه تا چهارشنبه ۰۷:۰۰ الی ۱۵:۰۰ و روزهای پنج شنبه ۰۷:۰۰ الی ۱۳:۰۰) به اداره تدارکات بانک، به آدرس: تهران، بلوار کشاورز، روبروی بیمارستان پارس، پلاک ۱۵۲، ساختمان بانک رفاه کارگران، طبقه ششم، گروه کارشناسی مناقصات مراجعه و اوراق مناقصه را دریافت نمایند. شایان ذکر است سپرده شرکت در مناقصه به میزان ۱۰،۷۰۰،۰۰۰،۰۰۰ ریال (ده میلیارد و هفتصد میلیون ریال) می‌باشد که می‌بایست به‌صورت وجه نقد واریزی به حساب فوق یا ضمانت نامه بانکی معتبر ارائه گردد.
ضمناً پاکت های «الف» و «ب» مناقصه در ساعت ۹:۰۰ صبح روز چهارشنبه مورخ ۱۴۰۳/۰۸/۲۳ توسط اعضای محترم کمیسیون معاملات بانک در سالن جلسات بانک واقع در تهران، خیابان ولیعصر (عج)، پایین تر از میدان ونک، پلاک ۲۵۸۴، طبقه منفی یک مفتوح خواهد گردید.
بانک رفاه کارگران - اداره تدارکات

آگهی مناقصه عمومی
دومرحله‌ای شماره ۱۴۰۳/۱۱ نوبت اول
بانک رفاه کارگران
REFAH KARGARAN BANK
بانک رفاه کارگران در نظر دارد نسبت به **خرید، نصب و راه اندازی چهار دستگاه ذخیره‌ساز به انضمام کلیه متعلقات و مجوزهای (License) لازم** از طریق برگزاری مناقصه عمومی اقدام نماید. داوطلبان شرکت در مناقصه می‌توانند از تاریخ انتشار این آگهی حداکثر تا پایان وقت اداری روز **پنجشنبه** مورخ **۱۴۰۳/۰۸/۰۳** با در دست داشتن معرفی نامه کتبی مشتمل بر درج شماره شناسه ملی (اشخاص حقوقی) به همراه کد ملی (اشخاص حقیقی) و یک فقره فیش بانکی به مبلغ ۲،۰۰۰،۰۰۰ ریال واریز شده به حساب شماره ۵۰۰۰۰۱۴ به نام اداره حسابداری نزد شعبه پردیس بانک رفاه کارگران در ساعات اداری (روزهای شنبه تا چهارشنبه ۰۷:۰۰ الی ۱۵:۰۰ و روزهای پنج شنبه ۰۷:۰۰ الی ۱۳:۰۰) به اداره تدارکات بانک، به آدرس: تهران، بلوار کشاورز، روبروی بیمارستان پارس، پلاک ۱۵۲، ساختمان بانک رفاه کارگران، طبقه ششم، گروه کارشناسی مناقصات مراجعه و اوراق مناقصه را دریافت نمایند. شایان ذکر است سپرده شرکت در مناقصه به میزان **۲۷۵،۰۰۰،۰۰۰،۰۰۰ ریال (دویست و هفتاد و پنج میلیارد ریال)** می‌باشد که می‌بایست به‌صورت وجه نقد واریزی به حساب فوق یا ضمانت نامه بانکی معتبر ارائه گردد.
ضمناً پاکت های «الف» و «ب» مناقصه در ساعت ۹:۰۰ صبح روز چهارشنبه مورخ ۱۴۰۳/۰۸/۱۶ توسط اعضای محترم کمیسیون معاملات بانک در سالن جلسات بانک واقع در تهران، خیابان ولیعصر (عج)، پایین تر از میدان ونک، پلاک ۲۵۸۴، طبقه منفی یک مفتوح خواهد گردید.
بانک رفاه کارگران - اداره تدارکات

آگهی تمدید مناقصه عمومی یک مرحله‌ای
انتخاب مشاور MC پروژه EPC تصفیه پساب اسیدی پتروشیمی شیمی بافت سایت تولید MEK
شماره مناقصه: 1403MN71
پتروشیمی شیمی بافت
شرکت پتروشیمی شیمی بافت در نظر دارد نسبت به تمدید مناقصه عمومی یک مرحله‌ای انتخاب مشاور MC پروژه EPC تصفیه پساب اسیدی سایت تولید MEK این شرکت با ارزیابی کیفی اقدام نماید لذا از مشاوران فعال در این حوزه دعوت به‌عمل می‌آید جهت شرکت در مناقصه براساس اطلاعات زیر اقدام نمایند.
۱-نحوه دریافت اسناد مناقصه:
مناقصه‌گران می‌توانند جهت دریافت اسناد مناقصه از تاریخ ۱۴۰۳/۰۷/۲۸ با مراجعه به وب‌سایت این شرکت به نشانی www.Shimibaft.com اسناد مناقصه را دریافت و مطابق شرایط مناقصه تا پایان وقت اداری مورخ ۱۴۰۳/۰۸/۰۵ نسبت به تحویل پاکات مناقصه به نشانی ذیل اقدام نمایند.
تضمین شرکت در مناقصه: ضمانت‌نامه بانکی به مبلغ ۳،۵۰۰،۰۰۰،۰۰۰ ریال می‌باشد.
نشانی محل تحویل پاکات: تهران، بلوار نلسون ماندلا (آفریقا)، بالاتر از چهارراه جهان کودک، خیابان پدیدار، پلاک ۲۲، دبیرخانه حراست شرکت پتروشیمی شیمی بافت
۲-آخرین زمان ارائه پاکات تضامین و تسلیم پیشنهادات فنی و مالی: ۱۴۰۳/۰۸/۰۵
تلفن دبیرخانه کمیسیون معاملات: ۰۲۱۸۸۶۷۶۸۱۵ داخلی ۲۸۵ (جهت پاسخگویی به سؤالات احتمالی)
پتروشیمی شیمی بافت

آگهی مناقصه عمومی
یک مرحله‌ای شماره ۱۴۰۳/۰۲ نوبت اول
بانک رفاه کارگران
REFAH KARGARAN BANK
بانک رفاه کارگران در نظر دارد نسبت به **خرید ۴،۰۰۰،۰۰۰ برگ کاغذ خودکاربن** از طریق برگزاری مناقصه عمومی با اولویت تولید داخل اقدام نماید. داوطلبان شرکت در مناقصه میتوانند از تاریخ انتشار این آگهی حداکثر تا پایان وقت اداری روز **پنجشنبه** مورخ **۱۴۰۳/۰۸/۰۳** با در دست داشتن معرفی‌نامه کتبی مشتمل بر درج شماره شناسه ملی (اشخاص حقوقی) به همراه کد ملی (اشخاص حقیقی) و یک فقره فیش بانکی به مبلغ ۲،۰۰۰،۰۰۰ ریال واریز شده به حساب شماره ۵۰۰۰۰۱۴ به‌نام اداره حسابداری نزد شعبه پردیس بانک رفاه کارگران در ساعات اداری (روزهای شنبه تا چهارشنبه ۰۷:۰۰ الی ۱۵:۰۰ و روزهای پنج شنبه ۰۷:۰۰ الی ۱۳:۰۰) به اداره تدارکات بانک، به آدرس: تهران، بلوار کشاورز، روبروی بیمارستان پارس، پلاک ۱۵۲، ساختمان بانک رفاه کارگران، طبقه ششم، گروه کارشناسی مناقصات مراجعه و اوراق مناقصه را دریافت نمایند. شایان ذکر است سپرده شرکت در مناقصه به میزان ۸،۰۰۰،۰۰۰،۰۰۰ ریال (هشت میلیارد ریال) می‌باشد که می‌بایست بصورت وجه نقد واریزی به حساب فوق یا ضمانت‌نامه بانکی معتبر ارائه گردد.
ضمناً پاکت‌های «الف» و «ب» و «ج» مناقصه در ساعت ۹:۰۰ صبح روز چهارشنبه مورخ ۱۴۰۳/۰۸/۲۳ توسط اعضای محترم کمیسیون معاملات بانک در سالن جلسات بانک واقع در تهران، خیابان ولیعصر(عج)، پایین‌تر از میدان ونک، پلاک ۲۵۸۴ طبقه منفی یک مفتوح خواهد گردید.
بانک رفاه کارگران - اداره تدارکات

چاپخانه مؤسسه فرهنگی مطبوعاتی ایران
مشاور و مجری
کلیه خدمات چاپی
چاپ افست ۲ ورقی ۴ رنگ
پلیت ستر ۴/۵ ورقی/برش و تاکنی
روزنامه
۸۴۷۱۱۵۰۵-۷
آدرس دفتر:
تهران، خیابان قنبرزاده، ابتدای خیابان خرمشهر، پلاک ۲۰۸
آدرس چاپخانه:
چهاردانگه، انتهای خیابان سینجرگاز

۲۰۶ بـــده بی‌ام‌و بگیر

تخصص این آدم‌ها خفن کردن ماشین است

زینب حمزه لویی

باید عاشق ماشین باشی تا حس و حال کسانی را که شب تا صبح به خفن کردن ماشین و لذت رانندگی با آن فکر می‌کنند درک کنید. کسانی که عاشق تیونینگ ماشین هستند و به روزترین تجهیزات را روی ماشین نصب می‌کنند. عشق دیده شدن دارند و می‌خواهند بین همه ماشین‌ها توی چشم باشند. داستان تیونینگ قصه کسانی است که ماشین برای آنها معنای دیگری دارد. معنایی از جنس عشق و عاشقی با چهارچرخی که گاهی همه زندگی‌شان است.

اینجا یک پارکینگ معمولی نیست! اینجا بوتیک خودرویی برای خدمات لوکس و تخصصی به عاشقان خودرو در یکی از خیابان‌های مرکزی شهر است. در گوشه و کنار این بوتیک تا چشم کار می‌کند ماشین‌های شاسی بلند و روز می‌بینی. یادتان می‌آید قدیم‌ها دوچرخه را نوار پیچ می‌کردیم تا بدنه‌اش نو بماند؟ اینجا هم یکی از بیشترین کارهایی که برای خودروها انجام می‌شود همین است. از سرامیک بدنه لندکروزر تا مات کردن بدنه کی‌ام سی تی ۹ و... اینجا انجام می‌شود. اما طراحی جذاب و لوکس بی‌ام و کروک z4 که بدنه‌اش از الماس‌های سواروفسکی پوشیده شده بیشتر جلب توجه می‌کند. هزینه هر کدام از این کاورها به جنس و سلیقه و بودجه مالک خودرو بستگی دارد. گوشه پارکینگ بوتیک چند نفر سرگرم نصب کاور یکی از این خودروها می‌شوند، نزدیک می‌روم و از جذابیت کارشان تعریف می‌کنم. یکی از آنها می‌گوید: «کجاش را دیدی، جذاب‌تر وقتی است که بعد از پایان کار صاحب ماشین از دیدن آن چشمانش برق می‌زند.»

گزارش

مرجان قندی
خبرنگار

راهی برای جذب نگاه‌ها

«برای تیونینگ ماشین از جوان ۳۰ ساله تا مرد ۶۵ ساله اینجا می‌آیند.» این را امیر اسلامی یکی از قدیمی‌های صنف تیونینگ می‌گوید. کسی که هر روز با آدم‌های زیادی از جنس عشق ماشین سرو کار دارد. اسلامی درباره تیون کردن خودرو می‌گوید: «تیونینگ در اذهان عمومی به موتور خودرویی که دستکاری شده، گفته می‌شود. چون چیزی که آنها می‌بینند سرعت یا صدای بیشتر یک خودرو تیونینگ شده است. اما تیونینگ یعنی هر تغییری که باعث بهینه شدن خودرو شود. تیونینگ کردن صرفاً فقط تقویت کردن موتور خودرو نیست. اگزوز خودرو را هم تیونینگ می‌کنند تا تنفس ماشین بهتر شود.»

رینگ اسپرت، ارتفاع بالا

تیونینگ مختص خودرو خاصی نیست. اما بهتر است که یک تقسیم بندی انجام دهیم. اسلامی با تشریح تفاوت تیونینگ داخل و خارج از کشور می‌گوید: «خارج از کشور ماشین صفر را هم تیونینگ می‌کنند. یعنی حتی آخرین مدل‌ها هم بلافاصله تیونینگ می‌شوند. اما در ایران صبر می‌کنند خودرو از مدل بیفتد یا قدیمی شود، تازه وقتی وسع خرید مردم به آن رسید این کار را انجام می‌دهند ؛ البته بجز خودروهای آفرودی. صاحبان خودروهای آفرود همان لحظه اول خرید برای یک سری تغییرات سراغ تیون کردن می‌آیند. مثلاً رینگ و لاستیک‌های متفاوت‌تری می‌گذارند، ارتفاع خودرو را تغییر می‌دهند، کاور محافظ رنگ می‌گذارند، شیشه‌ها را تیره می‌کنند، سیستم صوتی بهتر می‌گذارند چون می‌خواهند از ماشین‌شان لذت ببرند.»

صبر، تمرین وعشق

تیونینگ خودرو در یک دهه اخیر طرفداران زیادی پیدا کرده است. تیونر هم به یکی از شغل‌های پرطرفدار در دنیا تبدیل شده است. افراد موفق این حوزه کسانی هستند که به شکل تیمی کار می‌کنند و به کمک گروه‌شان پروژه تیونینگ را با بیشترین کیفیت انجام می‌دهند. اسلامی در این باره می‌گوید: «دانشگاه رشته الکترونیک خوانده‌ام و ورودم به دنیای خودرو و تیونینگ فقط از روی علاقه بود. خودرو می‌خریدم با آن سفر می‌رفتم. آن زمان تیونینگ خیلی مد نبود. اهل سفر هستم و دوست داشتم ماشینم را تجهیز کنم. خواسته‌ام را به هرکسی می‌گفتم به بهانه‌های مختلف نمی‌پذیرفت. تا اینکه تیمی تشکیل دادم تا خودم با همراهی آنها ماشین‌ام را تیونینگ کنم. هر طور که بود قطعات را پیدا می‌کردم و می‌خریدم. آنقدر کار بخوبی جلو رفت که کم کم دوستانم می‌آمدند و می‌خواستند همان کار را برای ماشین آنها انجام بدهم. کم کم تیم ما تبدیل به یک مجموعه تیونینگ خودرو شد که از خارج ایران قطعات و خدمات جدید وارد و روی خودروها نصب می‌کردیم. امروز تیونینگ یکی از شغل‌های پرطرفدار و پردرآمد شده اما هر کسی وارد این کار می‌شود ماندگار نمی‌شود. با توجه به تجربه‌هایی که در این سال‌ها بدست آوردم می‌گویم اگر کسی دوست دارد وارد این شغل شود اول از همه باید انسان صبوری باشد. این مهم‌ترین ویژگی تیونر است. چون شرایط محیط این کار کاملاً صنعتی و به اصطلاح خشن است. بعد از آن تمرین و آموختن رمز موفقیت در هر کاری است. عشق هم نیاز به گفتن ندارد تا عشق به کاری نباشد شما در راهی که می‌دانید چقدر سختی دارد پا نمی‌گذارید.»

از رینگ ۱۷ تا کف‌خوابی

طبق گفته تیونرها در ایران اغلب خودروهای تولید داخل مثل ۲۰۶ و پرشیا برای تیونینگ مراجعه می‌کنند تا بتوانند آپشن‌های اتومبیل‌های روز دنیا را روی خودروشان پیاده کنند. برخی از خدمات تیونینگ روی این خودروها جواب می‌دهد و بعضی‌ها هم نه! البته هر کار غیراستانداردی عواقبی هم دارد. برای مثال سایز لاستیک فابریک ۲۰۶، ۱۴ است و حداکثر می‌توان سایز ۱۶ را جایگزین آن کرد. اما کسانی هستند که زیاده‌روی می‌کنند و رینگ سایز ۱۷ زیر ماشین می‌اندازند که این کار باعث لرزش اتاق ماشین می‌شود. بعضی‌ها هم ارتفاع ماشین را کم یا به اصطلاح کف‌خواب می‌کنند. با این کار لاستیک در گلگیر می‌رود و صدمه زیادی به ماشین وارد می‌شود. برای کم کردن ارتفاع اتومبیل، ابتدا لوازم داخل کمک فنر را تعویض می‌کنند یا در تراشکاری قسمت بالای کمک فنر را می‌برند تا ماشین حالت الاکلنگی پیدا کند. کف‌خواب کردن ماشین باعث می‌شود خیلی جاها به زمین گیر کند یا به صدا بیفتد یا هنگام دور زدن و مواجه شدن با دست‌اندازها با خطر مواجه شود.

اسلامی به قیمت‌های لوازم تیونینگ هم اشاره می‌کند و می‌گوید: «تعداد مراکز خدمات تیونینگ خیلی زیاد شده و به نوعی رقابت بالاست. اما در همه این مراکز خدمات تیونینگ طبق استاندارد صورت نمی‌گیرد. به طور مثال برخی از قطعات که استاندارد و گارانتی دارند قیمت‌شان ۸۰ تا ۴۰۰ میلیون تومان است. اما همان قطعه را با قیمت ۴۰ میلیون تومان هم می‌توانید پیدا کنید که غیراستاندارد نیست اما جنس اصلی هم نیست. البته این به بودجه مشتری بستگی دارد و می‌شود با همان قطعه ارزان‌تر خودرواش را تیونینگ کرد. ما در این موارد حتی به اصرار مشتری هم کار را انجام نمی‌دهیم. چون معتقد هستیم محصول خوب باید از اینجا بیرون برود اما خیلی‌ها هم هستند که درآمد برایشان مهم‌تر از کیفیت کار است و آن را انجام می‌دهند. در صنعت تیونینگ افرادی که از خودروهایشان به صورت حرفه‌ای مثل آفرود استفاده می‌کنند خودروهای ساده‌تری دارند. آنها معمولاً اهل سفر و طبیعت گردی هستند و سعی می‌کنند از لوازمی که واقعاً نیاز است استفاده کنند تا خودرویشان سبک بماند. اما عده‌ای فقط می‌خواهند خودروهای تیونینگ شده‌شان را نمایش بدهند. معمولاً آنها لوازم بیشتری را روی خودرو می‌بندند که خیلی از آنها از نظر ما برای آن خودرو اصلاً قابل استفاده نیست. آنها در لیست خدمات تیونینگ ۴۰ مورد را تیک می‌زنند که برایشان انجام شود درصورتی که حتی کاربرد برخی از آنها را بلد نیستند! البته به نظر من با تیونینگ به هدف‌شان می‌رسند! هرکسی اگر در پیاده رو یک خیابان بایستد و فقط چند دقیقه به خودروهایی که از آنجا عبور می‌کنند نگاه کند حداقل ۱۰ خودرو ۲۰۶ می‌بینند اما از بین همه آنها خودرو ۲۰۶ که متفاوت‌تر از بقیه است، مثلاً کف‌خواب شده یا سیستم صوتی قوی دارد یا رینگ‌هایش از لاستیک بیرون زده توجه را به خودش جلب می‌کند.»

> تیونینگ در اذهان عمومی به موتور خودرویی که دستکاری شده، گفته می‌شود. چون چیزی که آنها می‌بینند سرعت یا صدای بیشتر یک خودرو تیونینگ شده است. اما تیونینگ یعنی هر تغییری که باعث بهینه شدن خودرو شود

جـــدول سـودوکو

ارقام ۱ تا ۹ را طوری در خانه‌های سفید قرار دهید که هر رقم در سطرها، ستون‌ها و مربع‌های کوچك ۳ در ۳ یکبار دیده شود

۴۶۱۱

آسان

					۵			۶
۸	۲			۴		۹		
۶	۴				۳	۲	۱	
			۷	۸			۹	۴
	۷		۴	۳	۹		۵	
۴	۹			۵	۶			
	۸	۲	۹				۴	۱
		۴		۱			۷	۲
۳			۵					

متوسط

					۹	۱		۷
۱	۸			۲	۳			
۳		۶			۴			
	۴	۸						
	۲	۳				۷	۸	
						۳	۵	
			۵			۴		۸
							۷	۲
۴		۷	۹					

سخت

	۴					۵		۱
	۳				۹			۶
۸			۲	۵	۶			
					۱			۲
۴	۸						۳	۷
۶			۸					
			۶	۸	۴			۵
۷			۳				۴	
۵		۴					۶	

خیلی سخت

		۶		۱				
	۸		۵			۳		
			۴		۸	۶		۱
	۲				۱		۵	
۴								۸
	۶		۳				۹	
۸		۷	۱		۵			
		۵			۴		۶	
				۷		۵		

حل جدول سودوکو شماره ۴۶۱۱

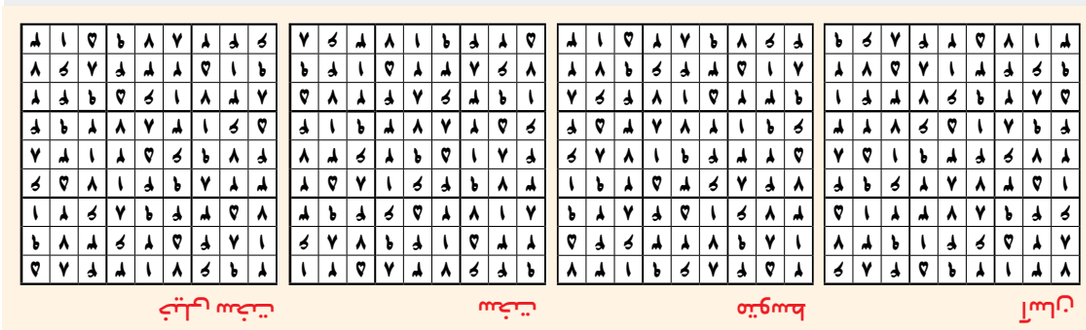

یک جـدول با دو شـرح

جدول روزنامه *ایران* دارای دو «شرح عادی و ویژه» است. در صورت تمایل به حل دو شرح ابتدا یکی از شرح‌ها را با مداد حل کرده و سپس با پاک کردن جواب شرح اول، به حل شرح دوم بپردازید.

۸۵۸۲

جدول عـادی

افقی:

۱- ناکامی و بی‌بهرگی - ماه نهم میلادی
۲- راستگو - مهارت - استادی، تبحر
۳- نام دخترانه - نام «امامی» بازیگر خانم - پایه و بنیان
۴- واژه تأسف - دویدن - شهر استان کردستان - موی گردن شیر
۵- میوه خوب! - کار مترجم - عزیمت کردن
۶- شیء باستانی - سخن نغز و آموزنده - حرف درد
۷- خدمتکار زن - بی‌نظیر - کوزه ادبی
۸- بارانداز - شتر بارکش - کشیدگی، طول
۹- نژاد اروپایی - حرص و طمع - خط ناراست
۱۰- خار سر دیوار - ثمره درخت - از شهرهای شمالی استان فارس
۱۱- بر شماره چیزی افزون شدن - در جنگ می‌گیرند - خمره بزرگ
۱۲- آب‌فروش - کشور آسیایی - گرداگرد لب و دهان - اسکار تلویزیونی
۱۳- پزشک‌ها - مقاوم‌ترین ماهیچه در بدن - پشت سر هم
۱۴- چوبدستی پاسبان - غروب کردن - هراس
۱۵- عهدنامه - دارای زن و فرزند

عمودی:

۱- روشی برای استخدام - پیشین
۲- سریالی به کارگردانی سید جلال دهقانی اشکذری - صندوق آهنی که محتوای آن در مقابل حریق مصونیت دارد - از وسایل نقلیه عمومی
۳- همراه قافیه - اشعه مجهول - لنگه به لنگه
۴- زمان - کاهش - همراهی عرب - زادگاه خلیل‌الله
۵- اپراکمیک - پدر سمفونی - عود
۶- ضمیر متصل - کندن علف هرز - فیلمی از رامبد جوان (روی پرده سینما)
۷- مخفف تباه - گفت‌وگوی تلفنی - برقرار
۸- انگشتر ساده به نشانه نامزدی - قوم آتیلا - نیام شمشیر
۹- تخت - ظرف نمک - گونه
۱۰- نوعی نیم‌تنه - اعتقاد و اطمینان کامل - رزمی‌کار چینی
۱۱- درونمایه - عددی دورقمی - صفحه گوشی‌های هوشمند
۱۲- اهمیت‌دارتر - پایین و قعر - مخترع هواپیما - چاق خودمانی
۱۳- اندرون، وسط - مرکز لیدیه بود - ناموس و اعتبار
۱۴- سریال عباس رنجبر - جانور زنده به آب - دارای آهنگ یکسان
۱۵- حشره سمی - سریالی در ژانر پلیسی و اکشن به کارگردانی مهدی فخیم‌زاده

جدول ویـــژه

افقی:

۱- اثر «هنریک ایبسن» - فیلم مرحوم خسرو سینایی
۲- جمیل - پاک‌نژاد - بیزار و دل‌زده
۳- زیرکی و هوشیاری - آب‌لایه - بشقاب بزرگ
۴- استخر حمام - شیار لاستیک - چوبکار - مروارید غلتان!
۵- تیر پیکاندار - عرضه شده برای خرید - حمایت کردن
۶- مارکی بر تلفن همراه - اپرای کوچک - جبه
۷- سرگرد قدیم - کوهی حومه ایلام - چینه دیوار
۸- شاگرد میرعماد - بیرق - پادگان
۹- درنده جنگلی - هواپیمای جت چهار موتوره بزرگ مسافربری - واحد طول
۱۰- تکبر - ماشین کشاورزی - کارآموز
۱۱- اثر - جامه‌ای که تار و پود آن از حریر باشد - صمغ معطر
۱۲- سرپرست دانش‌آموز - گرد آمدن - سرای مهر و کین - قصرنشین
۱۳- وسیله آرایش مژه - مملکت - نام دخترانه
۱۴- ماه میلادی - مقام معتبر - خوش‌اندام
۱۵- اثر توریستی بیرجند - گیاهی طبی

عمودی:

۱- غذای محلی قزوین - پارسنگ ترازو
۲- دستگاه آردساز - فتنه و فساد - موسیقی بومی بوشهر
۳- دیگ دهان‌گشاد - آلودگی صوتی و یا سیگنالی ناخواسته - نصف صورت
۴- فلج - شرکتی خودروساز - تیشه بزرگ - واحد پول «رومانی»
۵- میان سر - دو مصراع از شعر - هرگز نه
۶- بوی کهنگی - جست‌وجو کننده - محله مرفه‌نشین تهران
۷- فرع نیست - نمایشنامه «شکسپیر» - کافر
۸- در توضیح کلام استعمال می‌شود - یک منطقه مسکونی در «کنیا» - ادعا
۹- درمان - مبحث علمی «درو وایسمن» - با حرکت‌های مقطع و ناموزون کار کردن یا پیش رفتن
۱۰- تندرو - سازه‌ای معمارانه - راز
۱۱- ده کوچکی در «امارات» - مرجع مطالعاتی - دردمندی
۱۲- همراه «داد» در معامله - گوشت آذری - یکی از داستان‌های تراژیک شاهنامه - ظریف
۱۳- جمع نوع - دود - بلیغ
۱۴- دیاری مصفا و خطه‌ای زیبا از استان مرکزی - قدر و قیمت فرنگی - لباس خانم
۱۵- هم‌بهره - فیزیکدان معاصر آلمانی

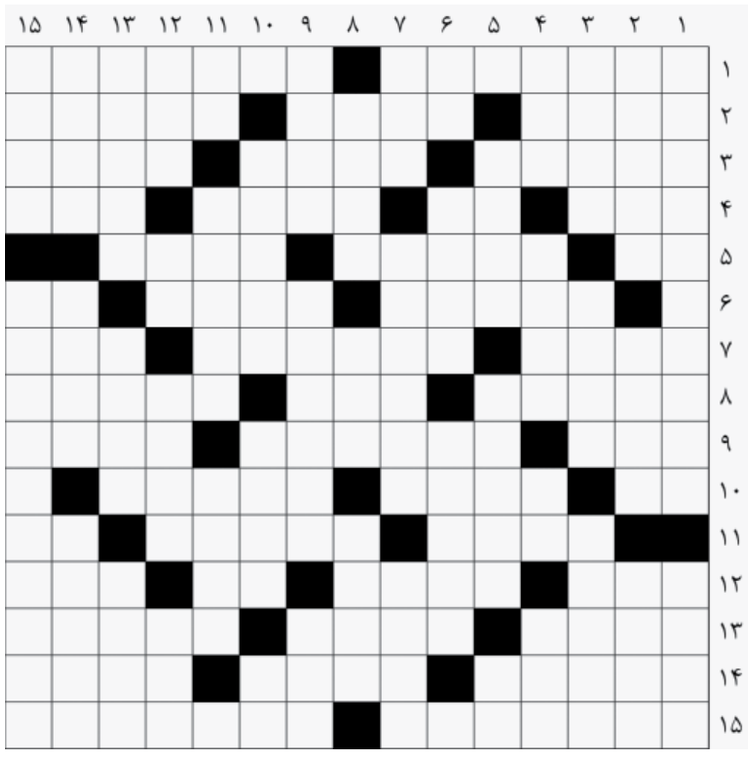

حل جدول عادی شماره ۸۵۸۱

حل جدول ویژه شماره ۸۵۸۱

اخبار

جلوگیری از مهاجرت نخبگان هوش مصنوعی

معاون علمی، فناوری و اقتصاد دانش‌بنیان رئیس‌جمهور گفت: مشکل کنونی ما در معاونت علمی، جذب و استخدام نخبگان حوزه هوش مصنوعی در دستگاه‌های اجرایی نیست بلکه در نگهداشت نخبگان در این دستگاه‌ها و جلوگیری از رفتن آنها به بخش خصوصی و خارج کشور مشکل داریم. حسین افشین افزود: اهمیت مسائل امنیت سایبری برای کشور، باعث شد تا تشکیل ستاد امنیت سایبری به ریاست معاون اول رئیس‌جمهور در دستور کار قرار بگیرد.

پرتاب «هدهد» و «کوثر» از روسیه

«هدهد» و «کوثر» دو ماهواره بخش خصوصی هستند که هم‌اکنون به روسیه منتقل شده و قراراست از طریق پایگاه وستوچنی این کشور به مدار ۵۰۰ کیلومتری تزریق شوند.
به گزارش ایسنا، حسین شهرابی مدیر عامل یک شرکت دانش‌بنیان حوزه فضایی، از پرتاب این دو ماهواره در ۱۵ آبان ماه خبر داد و گفت: این ماهواره‌ها از طریق پایگاه فضایی روسیه پرتاب خواهند شد. این دو ماهواره به کشور روسیه منتقل شده و مراحل تست و سوارشدن روی موشک را طی می‌کنند.

حمایت از تولید داخل در نمایشگاه «تستا»

ششمین دوره نمایشگاه تقاضای ساخت و تولید ایرانی (تستا)، همزمان با نمایشگاه دستاوردهای پژوهش و فناوری کشور برگزار می‌شود.
به گزارش «ایران»، این نمایشگاه با هدف شناسایی نیازهای پژوهشی و فناورانه و برقراری ارتباط سازنده میان بخش عرضه و تقاضای فناوری کشور، از ۲۳ تا ۲۶ آذرماه در محل نمایشگاه‌های بین‌المللی تهران برپا خواهد شد و علاقه‌مندان می‌توانند حداکثر تا ۲ آبان‌ماه آمادگی خود را برای شرکت در این رویداد اعلام کنند.
در این نمایشگاه قرار است نهادهای نقش‌آفرین در اکوسیستم علم و فناوری کشور اعم از دانشگاه‌ها، پژوهشگاه‌ها، پارک‌های علم و فناوری، شرکت‌های دانش‌بنیان، صندوق‌های پژوهش و فناوری، معاونت علمی و فناوری و اقتصاد دانش‌بنیان ریاست‌جمهوری در کنار هم فرصتی مناسب برای تقویت توان داخلی و افزایش تعاملات سازنده بین دستگاه‌های مختلف و جامعه فراهم کنند.

تک کرانچ

درخشش «هوش مصنوعی» در جیتکس ۲۰۲۴

هوش مصنوعی یکی از فناوری‌های نوظهور است که به سرعت راه خود را به همه بخش‌های زندگی بشر باز کرده است به همین دلیل این تکنولوژی در کانون توجه چهل‌وچهارمین دوره نمایشگاه بین‌المللی جیتکس ۲۰۲۴ با شعار «اقتصاد دیجیتال جهانی و چشم‌انداز هوش مصنوعی» قرار گرفت. در این رویداد، نوآوران، مقامات دولتی و رهبران صنعت فناوری بویژه هوش مصنوعی گرد هم آمدند تا درباره آخرین پیشرفت‌های هوش مصنوعی، محاسبات کوانتومی و آینده اقتصادهای دیجیتال بحث و تبادل‌نظر کنند.

گزارش خبری

میترا جلیلی
دبیر گروه فناوری

حضور ایران در جیتکس

امسال برای چهل‌وچهارمین‌بار، دوبی در قالب نمایشگاه بین‌المللی جیتکس ۲۰۲۴، میزبان نوآوران و شرکت‌های فناوری بزرگ و کوچک از سراسر جهان شد و البته بیش از هر چیز بر هوش مصنوعی و امنیت سایبری تمرکز داشت. این‌بار جیتکس به عنوان یکی از بزرگ‌ترین رویدادهای فناوری و استارتاپ جهان، از ۱۴ اکتبر شاهد افزایش مشارکت حدود ۴۰ درصدی کشورهای جهان بود و روز گذشته (۱۸ اکتبر) به کار خود پایان داد. این رویداد، میزبان بیش از ۱۸۰ کشور جهان از جمله هند، آلمان، امریکا، انگلستان، کره‌جنوبی، روسیه، سنگاپور، ژاپن و استرالیا و ۲۰۰ هزار متخصص حوزه‌های مختلف فناوری بوده که نشان می‌دهد حالا دیگر بیشتر کشورهای جهان به دنبال ایجاد مسیرهای خود در اقتصاد جهانی هوش مصنوعی و حوزه‌های مختلف فناوری هستند. بیش از ۳ هزار و ۵۰۰ شرکت، پیشرفت‌های خود را در زمینه هوش مصنوعی، اینترنت اشیا، فناوری‌های ابری و داده‌ها و دیتاسنترها به نمایش گذاشتند. امسال ایران نیز در این رویداد حضور داشت و علاوه بر نقش‌آفرینی ۲۰ شرکت دانش‌بنیان با حضور در یک پاویون ویژه، اپراتور اول نیز در سالن اصلی این نمایشگاه بین‌المللی یک غرفه در اختیار داشت.

در چهل‌وچهارمین دوره جیتکس، شرکت‌های مطرح جهان از جمله مایکروسافت، ادوبی، علی‌بابا، گوگل، متا و هوآوی به عنوان بازیگران کلیدی، آخرین نوآوری‌های خود را ارائه کردند. البته پیشگامان فناوری خاورمیانه مانند G۴۲ و Presight نیز نقش خود را در هوش مصنوعی و سایر فناوری‌های تحول‌آفرین ایفا کردند. همچنین هوش مصنوعی (AI)، بلاکچین، امنیت سایبری، رایانش ابری، شهر و خانه‌های هوشمند، سلامت هوشمند، فین تک، ۵G، دنیای روبات‌ها، آینده اقتصاد دیجیتال، محاسبات کوانتومی و سایر فناوری‌های نوظهور از بخش‌های ویژه نمایشگاه جیتکس ۲۰۲۴ به شمار می‌رود. گفتنی است موضوع اصلی رویداد امسال، اقتصاد رو به رشد هوش مصنوعی است چراکه Fortune Business Insights پیش‌بینی کرده ارزش بازار جهانی این فناوری تا پایان سال جاری میلادی به ۶۲۱ میلیارد دلار و تا سال ۲۰۳۲ به ۲٫۷ تریلیون دلار برسد. همچنین در این رویداد نشست‌هایی همچون «آینده بلاکچین»، «توسعه بلاکچین» و «هوش مصنوعی در همه چیز» برگزار شد و تلاش کرد شرکت‌های فناوری، دولت‌ها، سرمایه‌گذاران، کارشناسان، استارتاپ‌ها و مؤسسات دانشگاهی را از سراسر جهان گردهم آورد.

> امسال ایران در جیتکس ۲۰۲۴ حضور داشت و علاوه بر نقش‌آفرینی ۲۰ شرکت دانش‌بنیان با حضور در یک پاویون ویژه، اپراتور اول نیز در سالن اصلی این نمایشگاه بین‌المللی یک غرفه در اختیار داشت

از معلم روباتیک تا «پارکی»

امسال در این نمایشگاه هولوگرام‌ها و روبات‌های انسان‌نما به نمایش درآمدند که یکی از این روبات‌ها، «ماها» است که به عنوان معلم طراحی شده و نمادی از تحول در آموزش مدارس محسوب می‌شود. این روبات انسان‌نما برای پاسخ‌های صحیح و همچنین داشتن هوش هیجانی برنامه‌ریزی شده و از نظر مکالمه بسیار بی‌نقص است. «ماها» به گونه‌ای برنامه‌ریزی شده که از نشانه‌های چهره و لحن صدا برای سنجش حالات احساسی استفاده کند و ادغام هوش مصنوعی، این امکان را برایش فراهم کرده تا بر اساس دانش زبان برنامه‌ریزی‌شده‌اش، پاسخ‌هایی مشابه انسان بدهد.
روبات PEPPER هم یکی دیگر از جذابیت‌های رویداد امسال بود که به گونه‌ای طراحی و برنامه‌ریزی شده بود که به بازدیدکنندگان خوشامد می‌گفت، با آنها دست می‌داد و حتی با مهربانی آنها را در آغوش می‌کشید.
روبات «پارکی» هم یکی از جالب‌ترین موارد این رویداد بود و از آن به عنوان نخستین روبات پارکینگ خودران در جهان یاد می‌شود. گفته می‌شود این روبات که توسط HL Mando، یک شرکت کره‌ای طراحی و ساخته شده است، می‌تواند ماشین شما را بلند کند و آن را در یک فضای پارک بسیار کوچک هم جا دهد. برای استفاده از این روبات، راننده باید از ماشین پیاده شود و اجازه دهد این روبات تخت مسطح، کار را به دست بگیرد. این روبات زیر ماشین می‌لغزد، آن را بلند می‌کند و حرکت می‌دهد و حتی در نقطه‌ای بسیار کوچک که درهای خودرو نمی‌توانند باز شوند، ماشین را پارک می‌کند. هدف روبات «پارکی»، بخش تجاری و عمدتاً هتل‌ها و دفاتری است که نیاز به حداکثر رساندن فضاهای وسایل نقلیه در پارکینگ‌هایی با اندازه محدود دارند. هر چند اکنون هر جفت از این روبات ۲۰۰ هزار دلار قیمت دارد و چندان ارزان نیست اما طراحان این روبات می‌گویند در آینده آن را مقرون به صرفه تولید خواهند کرد. این روبات فعلاً در کره‌جنوبی در حال فعالیت است و برنامه‌هایی برای گسترش تجاری در سراسر جهان در سال ۲۰۲۵ دارد. بسیاری، این روبات را یک راه‌حل مناسب برای رفع ترافیک در شهرهای بزرگ می‌دانند.

نوآوری‌های سلامت دیجیتال

جیتکس ۲۰۲۴ همچنین نوآوری‌های پیشگامانه در سلامت دیجیتال، از هوش مصنوعی گرفته تا لنزهای تماسی هوشمند را به نمایش گذاشت.
شرکت فناوری عمیق Xpanceo با رونمایی از لنزهای تماسی هوشمند برای تصویربرداری سه بعدی و لنز دیگری برای خواندن داده‌ها، توجه بسیاری را به خود جلب کرد. این نوآوری چشم‌انداز سلامت دیجیتال را به عصر جدیدی از تشخیص‌های هوشمند سوق می‌دهد. Oracle هم دستیار دیجیتالی بالینی نوآورانه خود را به نمایش گذاشت. این دستیار دیجیتالی با استفاده از تشخیص صدای مبتنی بر هوش مصنوعی، به طور مستقل برخوردهای پزشک و بیمار را مستندسازی و اطلاعات را تفسیر می‌کند. همچنین پیش‌نویس یادداشتی را به طور دقیق در Oracle Health EHR وارد می‌کند و به پزشک اجازه می‌دهد به سرعت اسناد بالینی را بررسی و تأیید کند.

امنیت سایبری در کانون توجه

امنیت سایبری تا حدی در این نمایشگاه مورد توجه بود که یک روز با عنوان «روز سایبری» نامگذاری شد. با پیش‌بینی خسارت جهانی جرایم سایبری تا سال ۲۰۲۵ به ۱۰٫۵ تریلیون دلار، جامعه فناوری بین‌المللی مصمم است در این زمینه تلاش بیشتری داشته باشد. در سال ۲۰۲۴ کلاهبرداری مبتنی بر هوش مصنوعی در صنعت مالی تا ۴۰ درصد افزایش یافته و چالش‌های بی‌سابقه‌ای ایجاد کرده است. در همین راستا در رویداد امسال شرکت‌های مطرح امنیت سایبری همچون کسپرسکی، Fortinet و «ترندمیکرو»، محصولات و خدمات بخشی از مجموعه پلتفرم امنیت سایبری خود را به نمایش گذاشتند و راه‌حل‌های مبتکرانه امنیت سایبری مبتنی بر هوش مصنوعی و پیشگیری از کلاهبرداری خود را ارائه دادند.

آگهی مناقصه عمومی دو مرحله‌ای
نوبت اول
موضوع مناقصه: خرید
PARTS FOR MIKUNI JUKOGYO RECIPROCATING COMPRESSOR
شماره مناقصه: PIS-020869
شرکت پتروشیمی ایلام به استناد مجوز صادره از کمیسیون معاملات، در نظر دارد مطابق مشخصات درج شده در اسناد مناقصه، خرید PARTS FOR MIKUNI JUKOGYO RECIPROCATING COMPRESSOR مورد نیاز خود را از طریق مناقصه عمومی دو مرحله‌ای خریداری نماید.
لذا بدین‌وسیله از شرکت‌های واجد شرایط دعوت می‌گردد در صورت تمایل به شرکت در این مناقصه، از تاریخ ۱۴۰۳/۰۷/۲۴ به تارنمای شرکت پتروشیمی ایلام به نشانی www.ilampetro.com / بخش کمیسیون معاملات/ زیر بخش مناقصات مراجعه و نسبت به دریافت اسناد مناقصه اقدام و حداکثر تا ساعت ۱۶:۰۰ مورخ ۱۴۰۳/۰۸/۰۶ پاکت‌های الف، ب و ج خود را به‌صورت فیزیکی به آدرس ذیل تحویل دهند:
– تهران، میدان شیخ بهایی، پلاک ۱۸، ساختمان رایان ونک، طبقه هفتم، واحد ۷۰۱، واحد کمیسیون معاملات
مناقصه‌گر لازم است توانایی تودیع ضمانت‌نامه شرکت در مناقصه به میزان دو میلیارد و پانصد میلیون ریال را داشته باشد.
سایر اطلاعات و جزئیات مربوطه در اسناد مناقصه آمده است. در صورت نیاز به کسب اطلاعات بیشتر، مناقصه‌گران می‌توانند با شماره همراه ۰۹۹۱۲۰۵۳۵۷۶ یا شماره تلفن: ۳۸۳۹۰۰۰۰–۰۸۴ داخلی ۳۰۰۳ تماس حاصل فرمایند.
آدرس: ایلام– چوار– نرسیده به روستای آبزا– مجتمع پتروشیمی ایلام
تارنمای شرکت: www.ilampetro.com/ بخش کمیسیون معاملات/ زیر بخش مناقصات
تلفن: ۰۸۴۳۲۷۲۳۹۴۸ فکس: ۰۸۴۳۲۷۲۳۹۴۸ کدپستی: ۶۹۳۶۱۵۹۷۰۰
روابط عمومی شرکت پتروشیمی ایلام

آگهی مناقصه عمومی دو مرحله‌ای
موضوع مناقصه: خرید PARTS FOR BORSIG RECIPROCATING COMPRESSOR
شماره مناقصه: PIS-000611
نوبت اول
شرکت پتروشیمی ایلام به استناد مجوز صادره از کمیسیون معاملات، در نظر دارد مطابق مشخصات درج شده در اسناد مناقصه، خرید PARTS FOR BORSIG RECIPROCATING COMPRESSOR مورد نیاز خود را از طریق مناقصه عمومی دو مرحله‌ای خریداری نماید.
لذا بدین‌وسیله از شرکت‌های واجد شرایط دعوت می‌گردد درصورت تمایل به شرکت در این مناقصه، از تاریخ ۱۴۰۳/۰۷/۲۴ به تارنمای شرکت پتروشیمی ایلام به نشانی www.ilampetro.com / بخش کمیسیون معاملات/ زیر بخش مناقصات مراجعه و نسبت به دریافت اسناد مناقصه اقدام و حداکثر تا ساعت ۱۶:۰۰ مورخ ۱۴۰۳/۰۸/۰۶ پاکت‌های الف، ب و ج خود را به‌صورت فیزیکی به آدرس ذیل تحویل دهند:
– تهران، میدان شیخ بهایی، پلاک ۱۸، ساختمان رایان ونک، طبقه هفتم، واحد ۷۰۱، واحد کمیسیون معاملات
مناقصه‌گر لازم است توانایی تودیع ضمانت‌نامه شرکت در مناقصه به میزان بیست میلیارد ریال را داشته باشد.
سایر اطلاعات و جزئیات مربوطه در اسناد مناقصه آمده است. درصورت نیاز به کسب اطلاعات بیشتر، مناقصه‌گران می‌توانند با شماره همراه ۰۹۹۱۲۰۵۳۵۷۶ یا شماره تلفن: ۳۸۳۹۰۰۰۰–۰۸۴ داخلی ۳۰۰۳ تماس حاصل فرمایند.
آدرس: ایلام– چوار– نرسیده به روستای آبزا– مجتمع پتروشیمی ایلام
تارنمای شرکت: www.ilampetro.com/ بخش کمیسیون معاملات/ زیر بخش مناقصات
تلفن: ۰۸۴۳۲۷۲۳۹۴۸ فکس: ۰۸۴۳۲۷۲۳۹۴۸ کدپستی: ۶۹۳۶۱۵۹۷۰۰
روابط عمومی شرکت پتروشیمی ایلام

آگهی مناقصه عمومی دو مرحله‌ای
موضوع مناقصه: خرید اقلام PARTS FOR BURCKHARDT COMPRESSOR
شماره مناقصه: PIS-011115&010678
نوبت اول
شرکت پتروشیمی ایلام به استناد مجوز صادره از کمیسیون معاملات، در نظر دارد مطابق مشخصات درج شده در اسناد مناقصه، خرید اقلام PARTS FOR BURCKHARDT COMPRESSOR مورد نیاز خود را از طریق مناقصه عمومی دو مرحله‌ای خریداری نماید.
لذا بدین‌وسیله از شرکت‌های واجد شرایط دعوت میگردد در صورت تمایل به شرکت در این مناقصه، از تاریخ ۱۴۰۳/۰۷/۲۴ به تارنمای شرکت پتروشیمی ایلام به نشانی www.ilampetro.com/ بخش کمیسیون معاملات/ زیر بخش مناقصات مراجعه و نسبت به دریافت اسناد مناقصه اقدام و حداکثر تا ساعت ۱۶:۰۰ مورخ ۱۴۰۳/۰۸/۰۶ پاکت‌های الف، ب و ج خود را به‌صورت فیزیکی به آدرس ذیل تحویل دهند:
– تهران، میدان شیخ بهایی، پلاک ۱۸، ساختمان رایان ونک، طبقه هفتم، واحد ۷۰۱– واحد کمیسیون معاملات
مناقصه‌گر لازم است توانایی تودیع ضمانتنامه شرکت در مناقصه به میزان نه میلیارد ریال را داشته باشد.
سایر اطلاعات و جزییات مربوطه در اسناد مناقصه آمده است. در صورت نیاز به کسب اطلاعات بیشتر، مناقصه گران می توانند با شماره همراه ۰۹۹۱۲۰۵۳۵۷۶ یا شماره تلفن: ۳۸۳۹۰۰۰۰–۰۸۴ داخلی ۳۰۰۳ تماس حاصل فرمایند.
آدرس: ایلام– چوار– نرسیده به روستای آبزا– مجتمع پتروشیمی ایلام
تارنمای شرکت: www.ilampetro.com/ بخش کمیسیون معاملات/ زیر بخش مناقصات
تلفن: ۰۸۴۳۲۷۲۳۹۴۸ فکس: ۰۸۴۳۲۷۲۳۹۴۸ کدپستی: ۶۹۳۶۱۵۹۷۰۰
روابط عمومی شرکت پتروشیمی ایلام

مناقصه عمومی دو مرحله‌ای
انجام عملیات بازسازی قطعات توربین‌های گازی
شماره مناقصه: PGSOC-LEC-GTG-TE-02498
PGSOC
Persian Gulf Star Oil Company
شرکت نفت ستاره خلیج فارس (سهامی عام)
شرکت نفت ستاره خلیج فارس (سهامی عام) در نظر دارد ترمیم و بازسازی قطعات توربین‌های گازی نیروگاه خود را از طریق مناقصه عمومی دو مرحله‌ای به سازنده واجد شرایط واگذار کند، بنابراین از همه شرکت‌های معتبر دعوت می‌شود برای تهیه اسناد مناقصه از تاریخ ۱۴۰۳/۰۸/۰۵ تا تاریخ ۱۴۰۳/۰۸/۱۲ با ارسال نامه، اعلام آمادگی خود را (مطابق دستورالعمل مکاتبات مندرج در وبگاه شرکت نفت ستاره خلیج فارس سربرگ مناقصات به آدرس WWW.PGSOC.IR) به‌همراه فیش خرید اسناد را از طریق پست الکترونیکی ارسال کنند.
هزینه خرید اسناد: ۲،۰۰۰،۰۰۰ (دو میلیون) ریال واریزی به‌حساب شماره ۰۲۲۳۹۰۳۸۱۱۳۴۸ بانک تجارت با شماره شبا IR۵۱۰۱۸۰۰۰۰۰۰۰۰۰۲۳۹۰۳۸۱۱۳۴ به‌نام شرکت نفت ستاره خلیج‌فارس (متقاضیان به‌منظور دریافت شناسه اختصاصی پرداخت می‌بایست با بخش خزانه امور مالی به‌شماره ۰۷۶–۳۱۳۱۲۶۶۰ و ۰۷۶–۳۱۳۱۳۳۵۷ تماس حاصل فرمایند.)
میزان ضمانت‌نامه شرکت در مناقصه: مبلغ ۷،۵۰۰،۰۰۰،۰۰۰ (هفت میلیارد و پانصد میلیون) ریال
میزان پیش پرداخت: ۲۵ درصد مبلغ کل قرارداد در قبال دریافت ضمانت‌نامه بانکی معتبر
مدت قرارداد: ۱۲ ماه
تاریخ بازدید: مورخ ۱۴۰۳/۰۸/۱۵، ساعت ۰۹:۰۰. متقاضیان باید حداکثر تا ساعت ۱۲ مورخ ۱۴۰۳/۰۸/۱۳ نسبت به معرفی نماینده خود جهت بازدید اقدام فرمایند.
مهلت تسلیم بسته پیشنهادی مناقصه: تا پایان وقت اداری مورخ ۱۴۰۳/۰۸/۳۰
محل تسلیم بسته پیشنهادی مناقصه و محل تحویل کالا: بندرعباس، کیلومتر ۱۳ محور بندرعباس به بندر خمیر، بلوار صنعت نفت، میدان نفت، بلوار خود کفایی، شرکت نفت ستاره خلیج فارس، امور حقوقی و قراردادها.
تلفن: ۰۷۶–۳۱۳۱۰۰۰۰ داخلی ۰۳۷۰۶، دورنگار: ۰۷۶–۳۱۳۱۳۱۳۱، کدپستی: ۷۹۳۱۱۸۱۱۸۳، ایمیل: Legal@pgsoc.ir
روابط عمومی و بین‌الملل شرکت نفت ستاره خلیج فارس

سالانه یک میلیون و ۴۰۰ هزار تن خرما در کشور تولید و ۳۰ درصد آن به ۸۷ کشور دنیا صادر می‌شود

راه ناهموار صادرات در ۶ استان خرماخیز

گزارش

بیتا میرعظیمی
خبرنگار

خرما یکی از محصولات صادراتی و ارزآور ایران است که سالانه بیش از یک میلیون و ۳۰۰ هزار تن از نخلستان‌های کشور برداشت و ۳۰ درصد آن به ۸۷ کشور دنیا صادر می‌شود. خرمای ایران از مضافتی و زاهدی گرفته تا پیارم و ربی به دلیل کیفیت و طعم بی‌نظیرش شهرت جهانی داشته و با اتخاذ دیپلماسی اقتصادی می‌تواند به یکی از منابع عمده کسب درآمد و ارزآور در بخش کشاورزی تبدیل شود. طبق آمار منتشرشده در سال جاری، ارزش صادرات خرما به ۳۳۰ میلیون دلار رسیده که با رفع موانع و مشکلات پیش رو و عدم اتخاذ تصمیمات لحظه‌ای برای محدودیت و ممنوعیت صادرات، امکان افزایش درآمدهای ارزی تا یک میلیارد دلار را نیز دارد.

«نادر خدادادی» عضو کمیته صادرات انجمن خرمای کشور، عمده‌ترین مشکلات مرتبط با صادرات خرما را ناشی از برنامه‌ریزی‌های دولت برای تأمین ارز کشور دانسته و به «ایران» می‌گوید: «با وجود تولید محصول خرما در ۶ استان خرماخیز جنوب ایران و مشکلات بسیاری که این استان‌های مرزی با آن دست‌وپنجه نرم می‌کنند، دولت صادرکنندگان خرما را نسبت به بازگرداندن مابه‌التفاوت ارز حاصل از صادرات به سیستم نیمایی متقاعد کرده است. این در حالی است که صادرکنندگان خرما معاملات را با ارز انجام می دهند و مابه‌التفاوت آن را با ارز نیمایی به دولت بازمی‌گردانند؛ درست همین‌جا صادرکننده خرما متضرر می‌شود.»

دردسرهای تحریم

وی یکی دیگر از موانع صادراتی خرما را بازگشت پول حاصل از معاملات به کشور دانسته و تأکید می‌کند: «به دلیل وجود تحریم‌ها، امکان واریز مستقیم پول به سیستم‌های بانکی کشور وجود ندارد. به همین دلیل صادرکنندگان مجبور به پرداخت پول اضافی به صراف‌ها برای نقل و انتقال ارز شده یا به صورت چمدانی وارد کشور می‌کنند. این وضعیت در کشورهای دیگر نیز مشکل ایجاد می‌کند؛ چرا که اقدامی خلاف قوانین آن کشور صورت گرفته و صراف با گرفتن مبلغی بیشتر از عرف، این پول را به صورت غیرقانونی از کشور خارج می‌کند. با وجود این شاهدیم که طی ۲۰ سال گذشته، تولید خرما ۳ برابر و صادرات آن ۵ برابر شده است. این نشان می‌دهد که صادرکنندگان با وجود موانع صادراتی گسترده، از تلاش بازنایستاده و تمام قد از این محصول کشاورزی پرفایده حمایت می‌کنند. این صادرکننده خرما از استان بوشهر می‌گوید: در همه دنیا رسم بر این است که پس از انجام مبادلات اقتصادی، افراد یا سیستم‌های بانکی متعهد به بازگرداندن پول می‌شوند؛ اقدامی که تاکنون به دلیل وجود تحریم‌ها در کشور، محقق نشده و فرصت رقابت در بازار جهانی با کشورهای رقیب مانند تونس، لیبی، عربستان و امارات را برای صادرکنندگان ایرانی به حداقل رسانده است».

سهم ایران از صادرات خرما

این عضو کمیته صادرات انجمن خرمای کشور به مشکلات ناشی از تنظیم بازار داخلی نیز اشاره کرده و می‌گوید: «طی ۴-۵ سال گذشته همزمان با آغاز اول ماه رمضان، دولت اعلام می‌کند که خرما گران است و باید با قیمتی نازل‌تر به دست مردم برسد. سؤال اینجاست، آیا تورم ۴۰ درصدی شامل خرما نشده و قیمت آن نباید مانند دیگر محصولات تغییر کند؟ دولت اول ماه رمضان این وضعیت را در بازار ایجاد کرده و در اوج مصرف خرما، دست مشتری ها ی خارجی را از خرید خرمای ایران قطع می‌کند. این در حالی است که دولت در صورت افزایش غیرمتعارف و ناگهانی قیمت خرما، باید بلافاصله ورود کرده و جلوی آن را بگیرد».

ایرنا

وی تصریح می‌کند: «همه ساله ۱ میلیون و ۴۰۰ هزار تن خرما در کشور تولید می‌شود که ۴۰۰ هزار تن آن (حدود ۳۰ درصد) ضایعات بوده و در صنایع تبدیلی و دامی مورد استفاده قرار می‌گیرد. سال ۱۴۰۲، ۳۶۰ هزار تن خرما به ۸۷ کشور دنیا صادر شده است. بیشترین کشور مصرف‌کننده خرمای ایران از نظر حجمی پاکستان و از نظر ارزش پولی هندوستان است. روسیه، قزاقستان، ترکیه، افغانستان و چین مقاصد اصلی صادرات خرما بوده و حدود ۷۰ درصد این محصول به این کشورها صادر می‌شود».

چالش‌های پیش روی صادرکنندگان

«نادر خدادادی» خاطرنشان می‌کند: «از سال ۱۴۰۰ تاکنون هیچ گونه سرمایه‌ای از طریق بانک‌ها و وزارت جهاد کشاورزی به واحدهای تولیدی در حوزه خرما اختصاص پیدا نکرده است؛ مبلغی که به کشاورزان ارائه شده صادرکننده پس از تحویل محصول، طی ۶ماه تا ۱ سال پول را تحویل گرفته و با سود آن تصفیه می‌کند. این اقدام باعث شده تا اجناس روی دست صادرکنندگان مانده و کشاورزان نیز پول خوبی عایدشان نشود. به این ترتیب کشاورزان با به دست آوردن پول اندک آن هم به صورت مدت‌دار، انگیزه لازم برای تولید محصول باکیفیت را از دست داده و سراغ شغل دیگری خواهند رفت».

طبق گفته عضو کمیته صادرات انجمن خرمای کشور، «دولت نباید برای محصولی مانند خرما که سالانه بین ۱۰ تا ۲۰ درصد مازاد آن در سردخانه‌ها ذخیره می‌شود، به دنبال بازگشت مابه‌التفاوت ارز ناشی از فروش آن باشد. اتفاقاً دولت باید شرایط را تسهیل کرده و زمینه حمایت از تولیدکننده و صادرکننده را فراهم کند. این در حالی است که از ۴ سال پیش تاکنون، صادرکنندگان ملزم به پرداخت مالیات(۲۵ درصد سود حاصل از فروش خرما) به دولت شده‌اند. اما آیا واقعاً صادرکننده ۲۵درصد سود کرده که همین میزان را نیز تحت عنوان مالیات پرداخت کند؟».

> طی ۲۰ سال گذشته، تولید خرما در کشور ۳ برابر و صادرات آن ۵ برابر شده است. بیشترین کشور مصرف‌کننده خرمای ایران از نظر حجمی پاکستان و از نظر ارزش پولی هندوستان است

برش

کرمان، بزرگ‌ترین تولیدکننده خرما

«نادر خدادادی» صادرکننده خرما از استان بوشهر می‌گوید: «صنعت خرما علاوه بر مسائل ذکر شده با مشکلاتی مانند کم‌آبی و خشکسالی نیز دست‌وپنجه نرم می‌کند. از طرفی، عمر نخلستان‌های کشور اغلب بالای ۳۰ سال است و دیگر نگهداری آنها توجیه اقتصادی ندارد. برای رفع این مشکل باید نخل‌های جدید کشت شده و منتظر باردهی آن طی چند سال آینده باشیم؛ اقدامی که قطعاً نیازمند اعتبارات زیادی است. وی ادامه می‌دهد: «استان کرمان، بزرگ‌ترین تولیدکننده خرما در کشور است؛ در رتبه‌های بعد استان‌های فارس، بوشهر، هرمزگان، سیستان و بلوچستان و بوشهر قرار دارند. استان‌های دیگر مانند ایلام و کرمانشاه نیز سالانه تولید اندکی خرما دارند. سال ۱۴۰۲، بیشترین بار صادراتی ۶ استان خرماخیز کشور، خرمای مضافتی با ۱۶۹ هزار تن و در رتبه‌های بعد خرمای زاهدی با ۸۷ هزار تن، سایر، کلوته(کلیته)، ربی و کبکاک قرار دارد». عضو کمیته صادرات انجمن خرمای کشور در پاسخ به این پرسش که آیا تشکیلاتی برای حمایت از کشاورزان و صادرکنندگان خرما وجود دارد، می‌گوید: «ما از مدت‌ها قبل در پی تشکیل سازمانی به نام (سازمان خرما) بودیم اما به دلیل مخالفت مجلس با تأسیس سازمان‌های جدید، این خواسته محقق نشده و یک انجمن خرما وابسته به اتاق بازرگانی ایران تأسیس شده و طی این سال‌ها نیز مورد بی‌توجهی قرار گرفت؛ انجمنی متشکل از نمایندگان ۶ استان خرماخیز که نماینده خرمای کشور محسوب شده و باید مدیریت تمام مسائل مرتبط با هدف پیشرفت بازار به آن سپرده می‌شد. اما به‌رغم رایزنی‌های مکرر با وزرای جهاد کشاورزی و صمت، این خواسته محقق نشده و همچنان وزارت جهاد کشاورزی همه امور مرتبط با خرمای کشور را در دست گرفته است».

ایران در «ایران»

شرایط جوی کشور رو به خشکسالی است نه ترسالی

رئیس سازمان هواشناسی گفت: هر چند در دهه‌های اخیر داده‌های هواشناسی با توجه به تغییرات اقلیمی، یقینی نیست اما احتمال حرکت کشور به سمت شرایط خشکسالی با توجه به الگوهای موجود بیشتر است.

سحر تاجبخش در پاسخ به این سؤال که آیا امیدی برای بازگشت دوره‌های ترسالی در کشور وجود دارد، اظهار داشت: در دهه‌های اخیر افزایش دمای جو کره زمین در دنیا شکل گرفته و تعادل از بین رفته و الگوهای آب‌وهوایی مشابه قبل نیست و اتفاقات پیش‌بینی نشده در این خصوص زیاد است.

وی ادامه داد: به طور مثال در پاییز سال گذشته پیش‌بینی کرده بودیم که بارش‌های خوبی در کشور شکل گیرد، اما این پیش‌بینی محقق نشد از همین رو پیش‌بینی شرایط آب‌وهوایی برای بازه‌های بلندمدت با درصد خطای بالایی همراه است و در این خصوص حتی در کشورهای پیشرفته که از امکانات و تجهیزات به‌روز هواشناسی برخوردار هستند نیز نمی‌توان اظهارنظرهای بلندمدت به صورت یقینی ارائه داد.

راه‌اندازی شهرک سلامت برای ماندگاری پزشکان در سیستان و بلوچستان

استاندار سیستان و بلوچستان گفت: راه‌اندازی شهرک سلامت در زاهدان می‌تواند باعث ماندگاری بهتر پزشکان، کمک به گردشگری سلامت و ایجاد کارهای نوآورانه در این حوزه شود. محمد کرمی در نشستی با موضوع رشد جهانی جایگاه علمی و پژوهشی دانشگاه علوم پزشکی زاهدان اظهار کرد: خوشبختانه با تلاش و توانمندی اساتید و نخبگان، دانشگاه علوم پزشکی زاهدان توانسته با ارتباط خوب و مؤثر با سایر کشورهای همسایه و در تولید علم و فناوری، موفقیت‌های خوب و بی‌نظیری را در جهان کسب کند و گام‌های بلندی را در جهت ارتقای سلامت مردم بردارد. رئیس دانشگاه علوم پزشکی زاهدان نیز در این نشست اظهار کرد: دانشگاه علوم پزشکی زاهدان در زمینه علمی پژوهشی در رتبه ۶۱۸ در بین دانشگاه‌های علوم پزشکی جهان قرار گرفت. حبیب غزنوی اظهار کرد: دانشگاه علوم پزشکی زاهدان سه سال قبل در رتبه‌بندی پایگاه استنادی جهان اسلام در رتبه ۲ هزار تا ۲ هزار و ۲۰۰ قرار گرفته بود و امسال براساس معتبرترین رتبه‌بندی دانشگاه‌های جهان(رتبه‌بندی تایمز) بین دانشگاه‌های علوم پزشکی دنیا رتبه ۶۱۸ را به خود اختصاص داده است.

نوبت اول
آگهی مناقصه عمومی
تامین کاپشن کارمندی، کاپشن شلوار کارگری
شرکت سایپا دیزل در نظر دارد ۸۱۰ دست کاپشن کارمندی و ۶۳۰ دست کاپشن و شلوار کارگری پرسنل خود را از طریق مناقصه عمومی تامین نماید.
مشخصات لباس کارگری و کارمندی:
۱-سابز لباس کار مطابق جدول سایز استاندارد سازمان
۲-جنس پارچه پلی استر (۷۰٪) پنبه (۳۰٪)، کجراه شرکت زرین پود (مطابق کالیته شرکت زرین پود) باشد.
۳-دارای آرم شرکت بصورت گلدوزی.
۴-نوع دوخت و مدل و متعلقات (زیپ، دکمه و...) مطابق نمونه سازمان
● محل دریافت اسناد و مشخصات فنی مناقصه: کیلومتر ۱۴ جاده مخصوص کرج- شرکت سایپادیزل- واحد بازرگانی
● مهلت دریافت اسناد مناقصه: حداکثر تا پایان وقت اداری روز چهارشنبه ۱۴۰۳/۰۸/۰۵
● مهلت ارائه اسناد مناقصه: حداکثر تا پایان وقت اداری روز یکشنبه ۱۴۰۳/۰۸/۰۹.
● کلیه اطلاعات شامل مشخصات فنی، تاییدیه‌های لازم، پیش پرداخت و... در اسناد مناقصه موجود می‌باشد.
● شماره تلفن جهت کسب اطلاعات بیشتر ۴۴۱۹۸۲۶۰ داخلی ۱۰۹ - تلفن همراه ۰۹۳۷۸۷۷۸۵۴۴ آقای خلیل پور
● هزینه درج آگهی به عهده برنده/برندگان مناقصه می باشد.
● شرکت سایپادیزل در قبول یا رد یک یا کلیه پیشنهادات بدون نیاز به ذکر دلیل مختار است.
● به پیشنهادات مشروط مبهم و پیشنهادهایی که بعد از مدت مقرر واصل شود ترتیب اثر داده نخواهد شد.
● پیشنهادات فنی و قیمت می‌بایست در دو پاکت جداگانه در بسته با ذکر موضوع به همراه رسید سپرده شرکت در مناقصه تسلیم دبیرخانه حراست شرکت سایپادیزل گردد.

آگهی مناقصه عمومی
نوبت دوم
با اخذ سپرده
درخواست شماره: RHS-0341608-T28
موضوع آگهی:
ساخت روتور کامل توربین بخار
DRESSER RAND
برای کسب اطلاعات بیشتر به سایت این شرکت WWW.BAORCO.IR مراجعه نمایید.
روابط عمومی و امور بین‌الملل

آگهی مناقصه عمومی
نوبت دوم
یک مرحله‌ای
شماره: ۱۴۰۳/۰۳۱
موضوع آگهی:
احداث سمپها و زهکشی شمال واحد ۷۱ پالایشگاه
آخرین مهلت اعلام آمادگی و ارسال رزومه
تا پایان وقت اداری روز یکشنبه مورخ ۱۴۰۳/۰۸/۱۳
برای کسب اطلاعات بیشتر به سایت این شرکت WWW.BAORCO.IR و یا خبرگزاری شانا www.shana.ir و WWW.TENDER@NIORDC.IR مراجعه نمایید.
روابط عمومی و امور بین‌الملل

IRAN DAILY
1877
www.newspaper.iran-daily.com

نوبت دوم
آگهی مزایده عمومی همزمان با ارزیابی کیفی (یکپارچه)
شماره ۲۰۲-۱۴۰۳/۷ ت
شرکت تهیه و تولید مواد معدنی ایران در نظر دارد مزایده عمومی «انجام عملیات اکتشاف تکمیلی، طراحی، تجهیز و آماده‌سازی معدن و استخراج و فروش ماده معدنی (با ظرفیت سالانه حداقل ۱۷ هزار تن کانسنگ طلا) در معدن طلای شهر بابک واقع در استان کرمان» را از طریق مزایده عمومی و با تضمین شرکت در مزایده به مبلغ ۳۴,۰۰۰,۰۰۰,۰۰۰ ریال (سی و چهار میلیارد ریال) (واریز نقدی یا ضمانت‌نامه بانکی) را اجرا نماید؛ لذا بدین‌وسیله از علاقه‌مندان دعوت به‌عمل می‌آید جهت کسب اطلاعات بیشتر و تهیه اسناد مزایده از تاریخ ۱۴۰۳/۰۷/۲۸ و حداکثر تا ساعت ۱۶ مورخ ۱۴۰۳/۰۸/۱۲ با در دست داشتن معرفی‌نامه و اصل فیش واریزی به مبلغ چهار میلیون ریال به‌حساب IR ۳۵۰۱۰۰۰۰۴۰۰۱۰۵۳۴۰۴۰۲۸۳۶۷ با عنوان تمرکز وجوه شرکت‌های دولتی- شرکت تهیه و تولید مواد معدنی ایران به‌شماره شبا ۴۰۰۱۰۵۳۴۰۴۰۲۸۳۶۷ نزد بانک مرکزی جمهوری اسلامی ایران، به آدرس: تهران بالاتر از میدان ولیعصر، روبه‌روی سینما استقلال، شماره ۱۷۱۳ برج جنوبی، طبقه نهم، امور حقوقی و قراردادها مراجعه نمایند.
ضمناً مهلت ارائه پیشنهادات حداکثر تا ساعت ۱۷ روز شنبه مورخ ۱۴۰۳/۰۸/۲۶ می‌باشد و جلسه بازگشایی پاکات صبح روز یک‌شنبه مورخ ۱۴۰۳/۰۸/۲۷ برگزار می‌گردد.
۱۸۰۸۸۷-۲۵۷۲

نوبت اول
آگهی فراخوان مشارکت در ساخت، بهره‌برداری، اجاره و انتقال
شهرداری بجنورد در نظر دارد در راستای استفاده از توانمندی‌های سرمایه‌گذاران بخش خصوصی نسبت به جذب سرمایه‌گذار حقیقی و حقوقی از طریق سامانه تدارکات الکترونیکی دولت با موضوع مشارکت در احداث، بهره‌برداری، اجاره و انتقال طبق جدول ذیل اقدام نماید.

ردیف	شماره مزایده	موضوع	مبلغ اجاره کل (ریال)	مبلغ تضمین (ریال)
۱	۵۰۰۳۰۰۵۲۹۷۰۰۰۰۵۰	باغشهر دوبرار	از سال ششم قابل اخذ به میزان ۱۰٪ از درآمد خالص پروژه	۲۶,۶۳۵,۰۵۰,۰۰۰
۲	۵۰۰۳۰۰۵۲۹۷۰۰۰۰۵۱	مجموعه پارک آبی	از سال چهارم بهره‌برداری به میزان ۲۰٪ از درآمد پروژه	۳۲,۰۳۶,۸۲۰,۰۰۰
۳	۵۰۰۳۰۰۵۲۹۷۰۰۰۰۵۲	مجموعه سرگرمی و تفریحی کارتینگ	از سال چهارم بهره‌برداری به میزان ۲۰٪ از سود پروژه	۶,۰۱۷,۸۰۰,۰۰۰

کلیه مراحل برگزاری مزایده از دریافت اسناد مزایده تا ارائه پیشنهاد متقاضیان و بازگشایی پاکت‌ها از طریق درگاه سامانه تدارکات الکترونیکی دولت (ستاد) به آدرس www.setadiran.ir انجام خواهد شد و لازم است متقاضیان در صورت عدم عضویت قبلی، مراحل ثبت‌نام در سایت مذکور و دریافت گواهی امضای الکترونیکی را جهت شرکت در مزایده محقق سازند.
۱-تاریخ انتشار مزایده در سامانه ۱۴۰۳/۰۷/۲۸ می‌باشد.
۲-مهلت زمان دریافت اسناد مزایده از سامانه تا ساعت ۱۴:۱۵ تاریخ ۱۴۰۳/۰۸/۰۹
۳-مهلت زمان ارائه پیشنهادات تا ساعت ۱۴:۱۵ تاریخ ۱۴۰۳/۰۸/۲۹
۴-زمان بازگشایی پاکت‌ها ساعت ۱۴:۱۵ و ۱۴:۲۰ و ۱۴:۳۰ تاریخ ۱۴۰۳/۰۸/۲۹
اطلاعات تماس شهرداری جهت دریافت اطلاعات بیشتر در خصوص اسناد و ارائه پاکت ها، آدرس بجنورد بلوار دولت شهرداری بجنورد و تلفن ۱۴-۳۲۲۲۲۱۱۰-۰۵۸
شهرداری بجنورد

نوبت اول
آگهی مناقصه عمومی دو مرحله‌ای
شماره مناقصه ۱۷-۱-۱-۰۲-۰۱-۱۰۱-۱۴۰۳
- نام دستگاه مناقصه‌گزار: شرکت سهامی خاص سنگ آهن مرکزی ایران
- موضوع مناقصه: سیستم راه‌اندازی محاسبه آنلاین درصد دانه‌بندی گندله خام روی دیسک ها
- مبلغ و نوع سپرده شرکت در مناقصه: مبلغ ۱۵,۰۰۰,۰۰۰,۰۰۰ ریال به‌صورت:
الف) ضمانت‌نامه بانکی
ب) ضمانت‌نامه‌های صادر شده از سوی مؤسسات اعتباری غیر بانکی که دارای مجوز لازم از طرف بانک مرکزی جمهوری اسلامی ایران هستند.
ج) وجه نقد واریز به‌حساب سیبا ۰۱۰۵۱۸۱۷۶۶۰۰۹ نزد بانک ملی ایران شعبه آهنشهر کد ۳۵۶۵
د) انواع اوراق مشارکت
در وجه شرکت سهامی خاص سنگ آهن مرکزی ایران قابل وصول در کلیه بانک‌ها
- زمان دریافت اسناد: از تاریخ نشرآگهی نوبت اول از تاریخ ۱۴۰۳/۰۷/۲۸ لغایت ۱۴۰۳/۰۸/۱۰
- محل تحویل اسناد مناقصه:
آدرس: یزد، میدان امام حسین، ابتدای بلوار شهید بهشتی، اداره شرکت سهامی خاص سنگ آهن مرکزی ایران، دبیرخانه کمیسیون معاملات، تلفن تماس (۰۳۵-۳۶۲۸۵۶۳۰)
- زمان تحویل اسناد مناقصه: تا پایان وقت اداری ساعت ۱۴ مورخ ۱۴۰۳/۰۸/۲۶
- نحوه دریافت اسناد: به‌صورت اینترنتی بر اساس شرایط مندرج در سایت WWW.ICIOC.ir
ضمناً جهت کسب اطلاعات بیشتر با شماره تلفن ۰۳۵-۳۱۴۵۴۴۷۸ تماس حاصل نمایید.
شرکت سهامی خاص سنگ آهن مرکزی ایران

نوبت دوم
آگهی مزایده عمومی
شماره مزایده ۳۶-۰۳-۱-۰۲-۲۰۴-۱۴۰۳
- نام دستگاه مزایده گزار: شرکت سهامی خاص سنگ آهن مرکزی ایران- بافق
- موضوع مزایده: فروش مقدار ۵۰۰ هزار تن سنگ آهن کلوخه هماتیت مگنتیت طبق مشخصات ذیل:
Fe=۵۰±۲% Feo=۸±۱% ابعاد=۱-۱۰۰۰ میلی‌متر
به‌صورت تحویل در معدن شرکت سنگ آهن مرکزی ایران-بافق
- مبلغ و نوع سپرده شرکت در مزایده: مبلغ ۱۲۰,۰۰۰,۰۰۰,۰۰۰ (یکصد و بیست میلیارد ریال) به‌صورت:
الف) ضمانت‌نامه بانکی معتبر و یا صادر شده از سوی مؤسسات اعتباری غیر بانکی که دارای مجوز لازم از طرف بانک مرکزی جمهوری اسلامی ایران هستند.
ب) واریز وجه نقد به‌حساب شماره ۰۱۰۳۹۱۸۹۲۰۰۰ بانک ملی شعبه آهنشهر کد ۳۵۶۵ یا شبا به‌شماره IR ۸۰۰۱۷۰۰۰۰۰۰۰۱۰۳۹۱۸۹۲۰۰۰ در وجه شرکت سهامی خاص سنگ آهن مرکزی ایران
- زمان فروش اسناد: از تاریخ ۱۴۰۳/۰۷/۲۶ لغایت ۱۴۰۳/۰۸/۰۵
- زمان تحویل اسناد مزایده: تا آخر وقت اداری(ساعت ۱۴) روز دوشنبه مورخ ۱۴۰۳/۰۸/۱۴
- محل تحویل اسناد مزایده: یزد- میدان امام حسین - ابتدای بلوار شهید بهشتی - دفتر شرکت سنگ آهن مرکزی-دبیرخانه کمیسیون معاملات شماره تماس ۰۳۵-۳۶۲۸۵۶۳۰ داخلی ۶
- زمان بازگشایی اسناد: روز سه‌شنبه مورخ ۱۴۰۳/۰۸/۱۵
- نحوه خرید اسناد: واریز مبلغ ۴۰۰,۰۰۰ ریال به‌حساب شماره ۰۱۰۳۹۱۸۹۲۰۰۰ بانک ملی شعبه آهنشهر کد ۳۵۶۵ و ارسال فیش واریزی به‌همراه درخواست کتبی خرید اسناد به ایمیل: sale@icioc.ir
- حضور شرکت‌کنندگان در زمان بازگشایی پاکات بلامانع است.
جهت کسب اطلاعات بیشتر با شماره تلفن ذیل تماس حاصل فرمایید.
تلفن: ۰۳۵-۳۱۴۵۴۴۴۹ پست الکترونیکی: sale@icioc.ir
شرکت سهامی خاص سنگ آهن مرکزی ایران- بافق

اخبار

خط و نشان قلعه‌نویی برای منتقدان

به کسانی تریبون می‌دهند که ضد من هستند

تیم ملی فوتبال کشورمان در مسیر صعود به جام جهانی ۲۰۲۶ در فیفادی مهرماه به یک تساوی مقابل ازبکستان و یک پیروزی مقابل قطر دست یافت. در این بین عملکرد تیم ملی مورد نقد برخی کارشناسان قرار گرفت که امیر قلعه‌نویی در گفت‌وگویی تلویزیونی این‌گونه پاسخ داد: «تیم چند مشکل دارد که مردم باید آنها را بدانند. اول اینکه در گذشته کلی لژیونر داشتیم اما الان در اروپا تنها یک نفر را داریم که هنوز جایگاه خود را در اینترمیلان به دست نیاورده و این به خاطر جابه‌جایی طارمی از پورتو به این تیم است. از سویی دیگر بازیکنی مانند سردار آزمون وقتی از رم به لیگ امارات می‌آید شرایط سخت می‌شود.» وی ادامه داد: «شرایط سنی بازیکنان تیم ملی بالا رفته و از آن سو تولید بازیکن هم نداشته‌ایم. تیم‌های پایه و باشگاه‌ها وظیفه تولید بازیکن دارند و نباید نقد آن را به تیم ملی داشت. همچنین نداشتن زمین مناسب برای میزبانی هم باید به این موارد اضافه شود. بعد از ۱۸سال، رنک ۱۹جهان را به دست آوردیم و این براساس فاکتورهایی به دست آمده است که باید دیده شود.» قلعه‌نویی با تأکید بر اختلاف امکانات و شرایط تیم‌های فوتبال، گفت: «ژاپن هر جا بازی داشته باشد بازیکنان آنها با یک پرواز مستقیم راهی آن کشور می‌شوند اما بازیکنان ما باید ساعت‌ها در پرواز باشند و برخی مواقع ۳۰ساعت در راه هستند و همه اینها در فوتبال حرفه‌ای مشکل ایجاد می‌کند. صحبت من این است اگر با قلعه‌نویی مشکل دارید چرا زحمت تیم ملی را نادیده می‌گیرید؟ در گذشته پاداش‌های دلاری و بهترین کمپ‌ها را داشتیم، اما الان شرایط چگونه است؟ جاهایی که باید به ما کمک می‌کردند نه‌تنها نکردند بلکه به جای تبر با اره برقی به جان ما افتادند و اینها خوب نیست. به مدیران رسانه ملی می‌گویم، هر فردی با قلعه‌نویی مشکل دارد در برخی شبکه‌ها تریبون دارد. سابقه کاری من مشخص بوده و اگر قرار است فردی تریبون در رسانه ملی داشته باشد باید سابقه او هم مشخص باشد.»

هفته هشتم لیگ برتر فوتبال

پیروزی آبی‌های خوزستان و باخت خرم‌آبادی‌ها

هفته هشتم لیگ برتر فوتبال کشورمان در حالی شروع شد که بازی‌های معوقه این هفته از رقابت‌ها، بسیار بیشتر از گذشته به چشم می‌آمد و از ۸ بازی این هفته فقط ۵ بازی برگزار می‌شود که روز پنجشنبه مصاف شش تیم شروع این هفته بود. مس رفسنجان بدون سرمربی به اهواز رفت و در بازی پرگل مقابل آبی‌های خوزستان بازی را با نتیجه ۳ بر ۲ واگذار کرد. شمس‌آذر قزوین میزبان هوادار قعرنشین بود اما نتوانست از این فرصت استفاده کند و بازی با نتیجه یک بر یک با تساوی به پایان رسید. دیدار چادرملو اردکان و خیبر خرم‌آباد هم به نفع میزبان تمام شد و چادرملو توانست با یک گل در حضور هوادارانش خرم‌آبادی‌ها را شکست دهد.

افتتاح خانه کشتی «امامعلی حبیبی»

به مناسبت هفته تربیت بدنی و ورزش، خانه کشتی جهان پهلوان امامعلی حبیبی در بابل به بهره‌برداری رسید. علی رجبی، مدیر کل ورزش و جوانان مازندران روز جمعه در آیین بهره‌برداری از خانه کشتی جهان پهلوان امامعلی حبیبی گفت: «اولین مدال المپیک ایران را پهلوان امامعلی حبیبی و اولین مدال بعد از انقلاب اسلامی را نیز عسکری محمدیان هر دو از مازندران کسب کردند.» رجبی ادامه داد: «در هفته تربیت بدنی پنج طرح ورزشی دیگر افتتاح و به بهره‌برداری می‌رسد و لازم می‌دانم از زحمات خیرین برای کمک به ورزش مازندران تشکر کنم. با تلاش‌های صورت گرفته، هیأت کشتی مازندران در کشور به عنوان برتر دست یافت و در این راستا سالن‌هایی را به خانه کشتی اختصاص دادیم.» همچنین در این مراسم از جهان پهلوان امامعلی حبیبی تقدیر شد.

راه‌اندازی ستاد ورزش‌های پرمدال

ستاد ورزش‌های پرمدال با تأکید وزیر ورزش راه‌اندازی می‌شود. احمد دنیامالی وزیر ورزش، برای بازی‌های آسیایی ناگویا و المپیک ۲۰۲۸ دستور راه‌اندازی ستاد ورزش‌های پر مدال را داده تا هدف دیگرش یعنی افزایش بودجه ورزش هم تحقق پیدا کند.

دومین پیروزی هندبال ساحلی

ملی‌پوشان هندبال ساحلی در دومین بازی قهرمانی آسیا به برتری رسیدند. این تیم در سومین روز این رقابت‌ها به مصاف تیم اردن رفت که ملی‌پوشان نوجوان نیمه اول این بازی را با پیروزی ۱۸-۱۲ به پایان رساندند و در نیمه دوم نیز کار سختی نداشتند و با تسلط بر بازی این نیمه را هم با نتیجه ۱۵-۸ و نهایت ۲-۰ تمام کردند. تیم ایران امروز استراحت می‌کند و ساعت ۱۲:۴۵ دقیقه ظهرفردا به مصاف چین می‌رود.

عذرخواهی، شرط بازگشت شماره یک آبی‌ها

اخراج حسینی در آستانه تقابل با رونالدو

گزارش

حمیدرضا عرب
روزنامه‌نگار

طبق قوانین، بازیکنی که علیه مدیریت باشگاه خود مصاحبه کند باید با جریمه مواجه شود. مسئولان باشگاه استقلال نیز قصد دارند در نشست انضباطی که بزودی با حضور حسینی و رئیس کمیته انضباطی باشگاه استقلال برگزار می‌شود، درباره رفتار این دروازه‌بان تصمیم نهایی را اتخاذ کنند. باشگاه استقلال براساس قوانین می‌تواند از قرارداد این بازیکن بکاهد و مبلغی او را جریمه کند اما حسینی در بخشی از مصاحبه‌ای که اخیراً انجام داد و موجب دلخوری شدید مدیران تیمش شد، دقیقاً به همین مسأله اشاره و اعلام کرد از باشگاه دریافتی نداشته و مدیران به تعهدات خود عمل نکرده‌اند. این موضوع در کنار اشاره حسینی به ماجرای فسخ قرارداد دروازه‌بان سابق بوسنیایی دست‌به‌دست هم داد تا شهریاری را که ریاست هیأت مدیره باشگاه استقلال را به‌عهده دارد، بشدت از شماره یک آبی‌ها دلخور و دستور منع حضور موقت او را صادر کند.

درواقع شهریاری که در پس‌پرده مرد همه‌کاره این باشگاه محسوب می‌شود از اظهاراتی که حسینی پیرامون ماجرای فسخ دروازه‌بان بوسنیایی انجام داد نیز دلخور است. حسینی در آن مصاحبه اعلام کرده بود، باشگاه استقلال برای جدا شدن دروازه‌بان بوسنیایی مبلغ قابل توجهی را پرداخت کرده که این موضوع به مذاق مدیران باشگاه استقلال خوش نیامده و آنها را بشدت از این مصاحبه ناراحت و دلخور کرده، به گونه‌ای که حالا او را از حضور در تمرینات منع کرده‌اند. شاید بعد از حضور حسینی در اردوی ملی تصور می‌شد که او با بخشش باشگاه مواجه شده و در خفا ماجرا حل شود اما باشگاه استقلال بدون توجه به اینکه حسینی چه وضعیتی دارد، اعلام کرد تا زمانی که او بابت مصاحبه اخیرش عذرخواهی نکند، قادر به همراهی استقلال نیست و حسینی باید در جلسه کمیته انضباطی باشگاه شرکت کند. بزودی این نشست برگزار خواهد شد و باشگاه استقلال دستورات مقتضی را صادر خواهد کرد اما مسأله حسینی با باشگاه استقلال را نباید فقط به همین مسائل حاشیه‌ای اخیر مرتبط دانست و احتمالاً بخش دیگری از دلخوری مدیران باشگاه استقلال از شماره یک، عملکرد غیرقابل دفاع او است. حسینی در لیگ جاری در ۸ بازی ۸ گل دریافت کرده است. این عملکرد قابل قبول نیست و اگر شماره یک استقلال لااقل از لحاظ فنی شرایط بهتری را تجربه می‌کرد، شاید باشگاه در مقابل مصاحبه اخیر او قدری نرم‌تر برخورد می‌کرد اما به هرحال همه عوامل دست‌به‌دست هم داده تا شماره یک استقلال با یک چالش شدید مواجه شود و هم از لحاظ فنی و از نگاه کارشناسی و هواداری بابت عملکردش زیرسؤال برود و هم مصاحبه سنگین او ارکان باشگاه را شدیداً دلخور کند.

البته قبل از بازی با ذوب‌آهن نیز تلاش‌هایی از سوی ایمان عالمی شد تا این دروازه‌بان به اردوی تیمش بازگردد اما ظاهراً این تلاش موفقیت‌آمیز نبوده است. به هرحال با توجه به اینکه استقلال هفته جاری با النصر بازی دارد، باید دید حسینی تقابل با رونالدو را از دست خواهد داد یا خیر؟!

امیدواری عالمی به بازگشت حسینی

ایمان عالمی، سرپرست تیم استقلال در این خصوص گفته: «از آنجا که ایشان از سوی کادرفنی تیم ملی به اردو فراخوانده شد، با توجه به همراهی این بازیکن با تیم ملی فوتبال ایران و حضور وی در ازبکستان و امارات فرصت برگزاری جلسه کمیته انضباطی میسر نشد.» عالمی ادامه داد: «عدم حضور او در تمرین تیم فوتبال استقلال نظر فردی نبوده و اعضای کمیته انضباطی این تصمیم را اخذ کردند. بزودی کمیته انضباطی زمان تشکیل جلسه را اعلام خواهد کرد و زمینه بازگشت او به تمرینات تیم مهیا خواهد شد.» عالمی در نهایت ابراز امیدواری کرده این دروازه‌بان به اردو بازگردد: «حسینی قطعاً همراه استقلال خواهد بود و بلافاصله پس از برگزاری جلسه کمیته انضباطی او در تمرینات حضور پیدا خواهد کرد.»

شش سال و شش ماه بعد از آن گل به خودی

پورعلی گنجی بعد از یک سال در ترکیب

سوژه

محمد قراگزلو
روزنامه‌نگار

شاید مرتضی پورعلی‌گنجی بعد از مدت‌ها برای پرسپولیس در ترکیب اصلی بازی کند که این نکته با در نظر گرفتن حضور در لیگ نخبان آن هم مقابل تیم سابقش السد می‌تواند اتفاقی کاملاً ویژه باشد.

پورعلی گنجی در فصل اول حضورش در پرسپولیس بازیکن فوق‌العاده مهمی بود و در کنار گولسیانی نقشی پررنگ در دبل قهرمانی داشت اما فصل قبل با یک بدشانسی بزرگ مواجه شد. مرتضی در دو بازی اول لیگ قهرمانان آسیا فصل قبل مقابل النصر عربستان و الدحیل در قطر بازی کرد. او در پنج هفته ابتدایی فصل لیگ برتر هم فیکس بود و البته مقابل ذوب‌آهن یک نیمه و در سایر مسابقات نود دقیقه‌ای بود.

آخرین بازی نود دقیقه‌ای و فیکس مرتضی برای پرسپولیس مربوط به بازی با گل‌گهر در هفته پنجم فصل گذشته است. مسابقه‌ای که روز ۱۶ مهرماه برگزار شد و برد سرخ‌ها با مصدومیت شدید یاسین سلمانی تلخ شد.

بعد از آن پورعلی‌گنجی همراه تیم ملی به تورنمنت اردن رفت و مقابل قطر مصدوم شد تا ۲۵ بازی باقیمانده لیگ برتر، ۲ بازی جام حذفی و چهار دیدار باقیمانده در لیگ قهرمانان را از دست بدهد. پورعلی گنجی فصل تازه را با امید بازگشت به ترکیب آغاز کرد اما گاریدو در مورد او احتیاط کرد و در دو سه بازی نخست به عنوان بازیکن ذخیره به میدان فرستاد تا کم‌کم در شرایط مسابقه قرار بگیرد اما مرتضی دوباره آسیب دید و مقابل چادرملو در ۳۰ دقیقه پایانی به میدان رفت.

با مصدومیت کنعانی زادگان و خروج نام او از فهرست بازی با السد حالا احتمال حضور پورعلی‌گنجی در ترکیب اصلی در بازی دوشنبه شب بالا رفته است که اگر این‌گونه باشد او بعد از یک سال و دو هفته دوباره حضور در ارنج اصلی پرسپولیس را تجربه خواهد کرد.

البته شماره ۸ سرخ‌ها برای این مسابقه یک رقیب جدی دارد. فرشاد فرجی که در بازی‌های اخیر در نقش دفاع راست شرایط نسبتاً قابل قبولی داشته و تبدیل به رقیبی برای ایوب العملود شده بازیکن مورد اعتمادی برای گاریدوست و شاید او مقابل السد بازی را شروع کند اما از سوی دیگر مرتضی بازیکن باتجربه‌ای است و چنانچه آماده باشد می‌تواند در کنار گولسیانی کیفیت مرکز خط دفاع تیمش را بالا ببرد.

نکته جالب اما جایی است که شاید پورعلی‌گنجی مقابل تیم سابقش دوباره به ترکیب اصلی برسد. پورعلی‌گنجی دو فصل (۲۰۱۷-۲۰۱۶ و ۲۰۱۸-۲۰۱۷) برای السد بازی کرده و سابقه حضور در لیگ قهرمانان و قهرمانی جام حذفی قطر با این تیم را دارد. نکته جالب‌تر اینکه او با پیراهن السد مقابل پرسپولیس بازی کرده و زننده تک گل بازی بوده اما نه برای تیم خودش بلکه برای پرسپولیس!

۲۷ فروردین ۱۳۹۷ و در بازی مرحله گروهی مقابل السد پورعلی‌گنجی در همان دقیقه سوم مسابقه با ارسال محمد انصاری و ضربه سر شیرجه‌ای دروازه تیم خودش را باز کرد و بازی با همان تک گل تمام شد. حالا حدوداً شش سال و شش ماه بعد از آن مسابقه مرتضی باید با پیراهن سرخ پرسپولیس مقابل تیمی بازی کند که بسیاری از نفراتش را از همان سال در ترکیب دارد. از سعد الشیب که دروازه‌اش را باز کرد گرفته تا نفراتی مثل پدرو میگل، حسن الهیدوس، بوعلام خوخی، مشعل برشم و... که هنوز برای این تیم بازی می‌کنند و حتماً به شکلی ویژه از پورعلی گنجی استقبال می‌کنند.

خداحافظی دیوید تیلور از کشتی پس از جهانی آلبانی

مدال آخر

دیوید تیلور، کشتی‌گیر ۳۴ ساله و پرآوازه امریکایی، یکبار دیگر خبر خداحافظی‌اش از دنیای قهرمانی را بعد از مسابقات جهانی آلبانی مطرح کرد. مسابقات کشتی آزاد قهرمانی جهان اوزان غیرالمپیکی چند روز دیگر به میزبانی تیرانا آغاز می‌شود و دیوید تیلور در وزن ۹۲ کیلوگرم برای تیم ملی کشتی آزاد امریکا کشتی می‌گیرد. دیوید تیلور که بعد از شکست در انتخابی تیم ملی امریکا برای حضور در المپیک پاریس گفته کشتی را کنار می‌گذارد اما با حضور در وزن ۹۲ کیلوگرم به مسابقات جهانی اوزان غیرالمپیکی بازگشت.

تیلور پس از ناکامی در رقابت‌های انتخابی تیم ملی امریکا برای المپیک ۲۰۲۴ پاریس حتی به طور رسمی اعلام کرد وارد عرصه مربیگری شده اما بعد از المپیک به یکباره به دنیای قهرمانی برگشت و با شکست رقبایش این بار در وزن ۹۲ کیلوگرم، نماینده امریکا در جهانی آلبانی شد.

تیلور ۳۴ ساله یک طلای المپیک و سه طلا و یک نقره جهان را در کارنامه دارد و نمی‌خواست این کارنامه درخشان با شکست در انتخابی تیم ملی امریکا به پایان برسد؛ به همین دلیل دوباره به دنیای قهرمانی برگشت و حالا می‌خواهد با طلای جهان در اوزان غیرالمپیکی به دوران قهرمانی پایان بدهد. ولی تیلور برای رسیدن به مدال طلا کار خیلی سختی دارد. او باید با عبدالرشید سعدالله‌یف دارنده هفت طلای جهان و المپیک از روسیه و کامران قاسمپور دارنده دو طلای جهان از ایران روبه‌رو شود که این دو مسابقه او، از نگاه اتحادیه جهانی حساس‌ترین مبارزه‌های مسابقات جهانی آلبانی است.

با وجود این، مدال طلا برای تیلور خیلی مهم است؛ آخرین طلای او در مسابقات جهانی کشتی که به همین دلیل انگیزه زیادی برای کسب آن دارد. او نمی‌خواهد دوران درخشان و عملکرد حرفه‌ای را با شکست در این مسابقات زیر سؤال ببرد. هر چند که به دلیل شرایط سنی و دوری از شرایط مسابقه فرم خیلی خوبی ندارد و شاید هم به همین دلیل بود که تیلور بعد از شکست زاهید والنسیا در انتخابی تیم ملی امریکا اعلام کرد، مشخص نیست به جهانی آلبانی بیاید. به هر شکل کادرفنی تیم ملی امریکا و حتی دیوید تیلور در هفته‌های گذشته تلاش زیادی برای رسیدن به مسابقات جهانی داشته و با توجه به این تلاش‌ها خودش را به آلبانی رسانده تا مدال طلا بگیرد اما با این حال او به درکی از وضعیتش رسیده که به طور رسمی اعلام می‌کند، دیگر بعد از آلبانی در هیچ رویدادی شرکت نمی‌کند: «هیچ وقت از چالش فرار نکردم. یک هفته تا مسابقات جهانی آلبانی مانده تا برای آخرین بار به میدان مبارزه بروم. بعد از آلبانی چالش‌های جدیدی را انتخاب می‌کنم.»

هنوز هزار تومان هم حقوق نمی‌گیرم

رسولی: انتخاب مربی‌ام را به حدادی سپردم

مهری رنجبر/ حسین رسولی پرتابگر طلایی ایران در بازی‌های آسیایی هانگژو، این روزها انتظار شروع اردو را می‌کشد. اوکه این روزها در شهر خودش بسر می‌برد، به گفته خودش، به خاطر نبود شرایط حتی تمرین بدنسازی‌اش را هم شروع نکرده: «با اینکه فصل تمرین زمستانی است، اما من هنوز تمرین را شروع نکرده‌ام. چرا که در شهرستان شرایط تمرین ندارم. تمرین من تنها به رفتن باشگاه ختم می‌شود و نهایت کنار بچه‌ها بدنسازی وزنه می‌زنم و تمرین جدی نمی‌کنم. شرایط جوری نیست که بخواهم تمرین کنم. وقتی بچه‌های بدنسازی جلویم فیگور می‌گیرند، من هم بازویی نشان می‌دهم، همین! منتظرم اول آبان اردو شروع و مربی‌ام هم مشخص شود.»

پرتابگر دیسک انتخاب مربی‌اش را به رئیس فدراسیون سپرده است: «فعلاً با سپهرزاد کار نمی‌کنم. ظاهراً قرار است او در قسمت فنی کمک کند و دیگر مربی نیست. مربی من هم فعلاً مشخص نشده و نمی‌دانم باید با چه کسی کار کنم. البته وقتی با احسان حدادی رئیس فدراسیون صحبت کردم، گفت می‌خواهی مربی را خودت مشخص کنی یا می‌سپاری به من؟ من هم گفتم می‌سپارم به شما. چرا که مربیان را بهتر می‌شناسی. اگر بگویی با مربی ایرانی مدال المپیک می‌گیری، می‌گویم، چشم و اگر بگویی مربی خارجی، باز هم می‌گویم، چشم. من دنبال سفر نیستم و بالاخره حدادی که در پرتاب دیسک تجربه تمرین و مدال المپیک دارد، می‌تواند به من کمک کند و من هم می‌خواهم برای دوومیدانی نتیجه بگیرم.» به نظر رسولی، تمرین ملی‌پوشان در اردوی متمرکز نتیجه خوبی برای دوومیدانی دارد: «شنیده‌ام اردوی متمرکز، اردوی خیلی جدی‌ای است و حتی بچه‌ها اجازه خروج از آن را ندارند و موبایل هم نمی‌توانند داشته باشند. به نظرم شرایط سخت باشد اما دوومیدانی‌کاران هم با این روش، مثل کشتی‌گیران، ورزش حرفه‌ای را یاد می‌گیرند و می‌توانند نتیجه بگیرند، من که دلم روشن است.» او که اسنپ تنها راه درآمدش است، تنها دغدغه‌اش برای شروع اردو، قطع درآمدش است: «راستش من با پاداشم ماشین خریدم و به خاطر اینکه حقوقی نمی‌گیرم با آن در اسنپ کار می‌کنم و اگر با شروع اردو نتوانم کار کنم، شرایط سخت می‌شود. شاید فدراسیون حق اردو بدهد، اما هنوز نمی‌دانم چه می‌شود. وضعیت درآمدی من نسبت به قبل هیچ فرقی نکرده و من هنوز، هزار تومان هم نمی‌گیرم، قراردادم برای لیگ هم با کاراماشین بود که برای پرداخت آن کمی بدقولی شده. قرار بود مرحله به مرحله قرارداد بچه‌ها را بدهند که فعلاً نداده‌اند.»

بایرن‌مونیخ-اشتوتگارت؛ بازی جذاب بوندس‌لیگا

دوئل سخت چهره‌های آشنا

بایرن مونیخ صدرنشین بدون شکست بوندس‌لیگا، در مهم‌ترین بازی این هفته امشب میزبان نایب قهرمان فصل قبل، اشتوتگارت است، که هر کدام فصل قبل یک پیروزی مقابل یکدیگر داشتند و حالا هر دو مصمم به بردن این بازی هستند.

20:00
بایرن‌مونیخ - اشتوتگارت

سرمربی: کمپانی	سرمربی: هوینس
نویر	نوبل
دیویس	میتلشتات
کیم	شابو
اوپامکانو	روآلت
گریرو	فاگنومان
پاولوویچ	کارازور
کیمیش	اشتیلر
گنابری	میلوت
موسیالا	لوئلینگ
اولیسه	اونداف
کین	دمیروویچ

مبارزه ۹ها

دو بازی قبلی دو تیم هفت گل داشت و اگر آن را مبنا قرار دهیم بازی امشب مبارزه ۹ها است. هم هری کین و هم ارمدین دمیروویچ هر کدام پنج گل در لیگ زده‌اند و مشترکاً در رده دوم جدول گلزنان بوندس‌لیگا قرار دارند، دنیز اونداف هم با چهار گل پشت سرشان است. کاپیتان تیم ملی انگلیس در بازی خانگی فصل قبل برابر اشتوتگارت هت‌تریک کرد و با ۱۰ گلی که در ۹ بازی در رقابت‌های مختلف این فصل زده، شانس خوبی برای گلزنی مقابل تیمی دارد که هنوز در این فصل در لیگ کلین‌شیت نکرده است. اونداف در فصل قبل ۱۸ گل و ۹ پاس گل داشت تا اشتوتگارت قرارداد قرضی‌اش را دائمی کند. او همچنین در تیم ملی آلمان درخشیده و در دو بازی آخر سه گل زده است.

جوانان خط میانی

بازی مهم هفته هفتم بوندس‌لیگا بعد از فیفادی است که بعضی از بازیکنان دو تیم مقابل هم یا کنار هم قرار می‌گیرند. آلمان بعد از غلبه بر بوسنی که بازیکن شاخص خط حمله‌اش دمیروویچ است، در همین آلیانتس آره نا هلند را برد؛ اونداف و جیمی لوئلینگ ستاره‌های این دو بازی بودند که دومی در غیاب جمال موسیالا فرصت درخشش پیدا کرد. دو بازیکن جوان خط میانی آلمان در دیدار با هلند، الکساندر پاولوویچ و آنجلو استیلر که هر دو از آکادمی بایرن آمده‌اند، در مرکز زمین مقابل یکدیگر قرار می‌گیرند.

نویر و نوبل

الکساندر نوبل تابستان ۲۰۲۳ به صورت قرضی از بایرن به اشتوتگارت رفت و حالا مقابل تیم اصلی‌اش قرار می‌گیرد. این گلر ۲۸ ساله را جانشین طولانی مدت مانوئل نویر در بایرن مونیخ می‌دانند اما قرار است تا پایان فصل آینده در اشتوتگارت بماند. بعد از کناره‌گیری نویر از تیم ملی، نوبل مقابل بوسنی نخستین بازی ملی را تجربه کرد. در بازی امشب نوبل می‌تواند ارزشش را به تیم اصلی‌اش ثابت کند و نویر به دنبال آن است که نشان دهد هنوز بهترین دروازه‌بان جهان است.

مربی‌ها

دو تساوی در دو بازی اخیر لیگ شروع عالی تیم ونسان کمپانی را کمرنگ کرده اما آنها همچنان در صدر جدول هستند و با ۲۰ گل بهترین خط حمله را در اختیار دارند. تیم سباستین هوینس اما باید بعد از ۱۳ سال بین رقابت‌های داخلی و اروپایی تعادل برقرار کند و این روی نتایجش اثر گذاشته برای همین با پنج امتیاز نسبت به بایرن در رده هشتم قرار دارند. اشتوتگارت کمتر از حد انتظار نتیجه گرفته اما با ۱۵ گل زده سومین خط حمله برتر لیگ را دارد و در هفته چهارم پنج گل به بوروسیادورتموند زد. اشتوتگارت فصل قبل با کنار زدن بایرن نایب قهرمان بوندس‌لیگا شد.

سه هفته سخت

اشتوتگارت سه هفته سخت دارد که از بازی امروز شروع می‌شود. آنها سه‌شنبه در لیگ قهرمانان میهمان یوونتوس هستند و در بازگشت به آلمان در لیگ و جام حذفی آلمان از هلشتاین کیل و کایزرسلاترن میزبانی می‌کنند. بعد از آن به لورکوزن می‌روند و دوباره در ایتالیا با آتالانتا روبه‌رو می‌شوند. قبل از فیفادی نوامبر آخرین بازی اشتوتگارت با تیم بلندپرواز آینتراخت فرانکفورت خواهد بود و به این ترتیب در سه هفته هفت بازی برگزار می‌کنند. بایرن هم بعد از بازی امشب، به ترتیب میهمان بارسلونا، بوخوم و ماینتس در لیگ قهرمانان، بوندس‌لیگا و جام حذفی است، بعد هم میزبان اونیون برلین و بنفیکا خواهد بود و قبل از بازی‌های ملی در زمین سنت پائولی مسابقه دارد.

سه پسرجوان در دادگاه محاکمه شدند

سرقت خشن از میهمانان باغ به خاطر یک دختر

گروه حوادث-کامران علمدهی/ پسر جوان وقتی فهمید دختر مورد علاقه‌اش با پسر دیگری آشنا شده و با او به میهمانی رفته با همدستی دو نفر از دوستانش با سلاح و نقاب وارد باغ محل میهمانی شد و بعد از ضرب و جرح میهمانان دست به سرقت زد اما آنها خیلی زود شناسایی و پای میز محاکمه ایستادند.

به گزارش «ایران»، اواخر تابستان سال ۱۴۰۲ چند پسر جوان در تماس با پلیس از سرقت عجیبی خبر دادند.

بابک که میزبان بود در تشریح ماجرا گفت: من ۱۰ نفر از دوستانم را به باغ مان در شمال تهران دعوت کرده بودم که به یکباره سه مرد مسلح نقابدار وارد باغ شدند. می خواستیم مقاومت کنیم که آنها همه ما را کتک زدند و بعد هم تهدید کردند در صورت مقاومت ما را می کشند که به ناچار تلفن‌هایمان را به آنها دادیم و فرار کردند. وقتی دنبالشان رفتیم متوجه شدیم آنها از روی دیوار باغ وارد شده بودند و نگهبان باغ را هم با تهدید در داخل اتاقی انداخته و تلفنش را هم گرفته بودند. پس از اظهارات صاحب باغ و میهمانانش، پلیس شناسایی سارقان مسلح باغ را در دستور کار خود قرار داد.

سرنخی که سارقان را لو داد

در نخستین گام از تحقیقات، پلیس به تحقیق از میهمانان پرداخت و یکی از آنها به نام کیارش به مأموران گفت: از چند ماه قبل بر سر یک دختر با پسری به نام شهرام اختلاف پیدا کردم و چند باری هم از طرف او تهدید به مرگ شده بودم. او به من پیغام داده بود که باید رابطه‌ام را قطع کنم. وقتی در باغ بودیم و سارقان به ما حمله کردند فکر کردم که حتماً پای شهرام در میان است چون تنها کسی که با من مشکل داشت او بود.

با اطلاعاتی که کیارش به پلیس داد شهرام ردیابی و بازداشت شد و در همان بازجویی‌های اولیه به حمله شبانه و سرقت با همدستی دو نفر از دوستانش به نام‌های شاهین و شاهرخ اعتراف کرد و پلیس دو همدست او را نیز دستگیر کرد.

در جریان تحقیقات تکمیلی از ۳ سارق، آنها ۱۰ تلفن همراه سرقتی را به صاحبانشان برگرداندند و توانستند رضایت ۶ نفر از آنها را نیز جلب کنند.

با تکمیل تحقیقات برای هر ۳ سارق به اتهام سرقت مسلحانه در شب، ایجاد رعب و وحشت و تهدید با قمه و چاقو کیفرخواست صادر و پرونده برای رسیدگی به شعبه ۱۳ دادگاه کیفری یک استان تهران فرستاده شد.

در دادگاه چه گذشت

در ابتدای این جلسه چهار نفر از شاکی‌ها با حضور در دادگاه خواستار اشد مجازات برای متهمان شدند.

پس از آن شهرام به جایگاه رفت و ضمن رد اتهام سرقت گفت: ما سارق مسلح نیستیم و هیچ سابقه کیفری هم نداریم. ماجرای ورود ما به باغ به خاطر اختلاف من با یکی از میهمانان به نام کیارش بود که حالا هم به عنوان یکی از شاکی‌ها در دادگاه حضور دارد. او از چند وقت قبل مزاحم دختر مورد علاقه‌ام شد و به هشدارهایم توجهی نمی‌کرد. تا اینکه فهمیدم آن شب در باغ یکی از دوستانش میهمانی دارند و با طرح نقشه‌ای با کمک دو نفر از دوستانم تصمیم گرفتم او را اذیت کنم. آن شب هم قصدمان کتک زدن و ترساندن کیارش بود. گوشی‌ها را بردیم تا فکر کنند سارق هستیم. اما بعد از آنکه دستگیر شدیم هر ۱۰ تلفن همراه را به صاحبانشان تحویل دادیم. حالا هم از کاری که کرده‌ام پشیمان هستم.

دو متهم دیگر نیز یک به یک به جایگاه رفتند و گفتند: ما نقشی در این ماجرا نداشتیم و فقط به خاطر دوستمان به آن باغ رفتیم. ما قصدمان سرقت یا آزار میهمانان نبود. بعد از اظهارات متهمان قضات برای صدور رأی وارد شور شدند.

اعتراف به قتل شوهر بعد از ۲ سال

کنجکاوی پدر شوهر راز عروس قاتل را لو داد

گروه حوادث-مرضیه همایونی/ مرد میانسال که پس از مرگ پسرش به رفتارهای عروس سابقش مشکوک و پیگیر علت مرگ فرزندش شده بود، با مراجعه به پلیس، سرنخ افشای یک جنایت هولناک را به پلیس داد.

به گزارش «ایران»، اوایل تابستان ۱۴۰۱، مرد جوانی به یکی از بیمارستان‌های پایتخت منتقل شد، اما ساعتی بعد جانش را از دست داد. با تأیید مرگ سروش بر اثر سکته قلبی، مراسم خاکسپاری و تدفین او برگزار شد.

در حالی که حدود ۲ سال از این ماجرا گذشته بود، مدتی قبل پدر سروش به پلیس مراجعه کرد و مدعی شد پسرش به قتل رسیده است. مرد میانسال گفت: از زمانی که پسرم فوت کرد، همسرش مینا با ما قطع رابطه کرد، دیگر نه خودش را می‌دیدیم و نه سه نوه‌ام را به ما نشان داد. از طرفی مطلع شدیم سه ماه بعد از فوت پسرم، او با پسری که ۱۰ سال از خودش کوچک‌تر است، ازدواج کرده است. این ازدواج یک‌سال بعد از مرگ پسرم رسمی شده و آنها در یک خانه زندگی می‌کنند؛ پی جوی قضیه شدم و شکم بیشتر و بیشتر شد. با شکایت مرد میانسال، به دستور بازپرس حمیدرضا کیاستی‌نیا تحقیقات آغاز شد. بررسی‌های تیم جنایی حکایت از آن داشت که مینا با همسر جدیدش، از مدت‌ها قبل ارتباط داشته است، بنابراین همین مسأله احتمال جنایت را قوت بخشید.

باتوجه به فرضیه قتل، زن و مرد جوان بازداشت شدند و در ادامه بازجویی‌ها مرد جوان به قتل شوهر مینا با کمک او اعتراف کرد و گفت: به مینا علاقه‌مند بودم و زمانی که متوجه شدم همسرش راضی به طلاق او نمی‌شود، تصمیم گرفتیم او را به قتل برسانیم. شب حادثه مخفیانه به خانه سروش رفته و داخل نوشابه سیانور ریختم و بیرون آمدم. عامل قتل سروش من هستم و از جنایتی که مرتکب شده‌ام، پشیمانم.

با اعتراف مرد جوان، کارآگاهان اداره دهم پلیس آگاهی پایتخت پی بردند که قرص‌های سیانور از یک مغازه تجهیزات پزشکی خریداری شده است. وقتی کارآگاهان به مغازه موردنظر رفتند، فروشنده مغازه گفت: ما قرص‌ها را به زن جوانی که مدعی بود دانشجو است و برای کارهای آزمایشگاهی نیاز به سیانور دارد به مبلغ ۱۰ میلیون تومان فروختیم.

باتوجه به فروش غیرقانونی سیانور، دو فروشنده بازداشت شدند. در ادامه نیز به سراغ زن جوان رفته و او با گذشت بیش از دو سال از قتل، لب به اعتراف گشود و گفت من عامل قتل شوهرم هستم و همسر فعلی‌ام برای کمک به من به دروغ اعتراف کرده است. بدین‌ترتیب به دستور بازپرس شعبه دوم دادسرای امور جنایی پایتخت، دو متهم در اختیار کارآگاهان اداره دهم قرار گرفته و بررسی‌ها در این رابطه ادامه دارد.

گفت‌وگو با زن جوان

چرا شوهرت را کشتی؟

باهم اختلاف داشتیم، او راضی به طلاق نبود. چند باری هم قهر کردم و به خانه پدرم رفتم، اما هربار به خاطر بچه‌هایم سر زندگی‌ام برگشتم. تا اینکه به این فکر افتادم همسرم را به قتل برسانم و برای اجرای نقشه‌ام تصمیم گرفتم از سیانور استفاده کنم.

با همدستت چطور آشنا شدی؟

او عطاری داشت وقتی برای خرید سیانور به او مراجعه کردم به من شک کرد و قرص‌هایی با دوز پایین به من داد که فقط حال همسرم بد شد. وقتی برای اعتراض پیش او رفتم و درددل کردم، کم‌کم با هم آشنا و علاقه‌مند شدیم.

نقش او در قتل چه بود؟

او مخالف قتل بود، می‌گفت فرار می‌کنیم و بعد هم غیابی طلاق می‌گیری و زندگی جدیدی را باهم شروع می‌کنیم، اما من اصرار داشتم که او را به قتل برسانیم. سرانجام قرص خریدم و او را کشتم.

چه شد تصمیم به اعتراف گرفتی؟

وقتی فهمیدم او قتل را به گردن گرفته است، عذاب وجدان به سراغم آمد. تصور اینکه او به جای من مجازات شود، باعث شد تا راز جنایت را برملا کنم.

حکم قصاص برای مرد همسرکش

گروه حوادث/ مردی که همسرش را با ضربه‌های مشت به قتل رسانده بود از سوی قضات دادگاه کیفری یک استان تهران به قصاص محکوم شد.

به گزارش «ایران»، این مرد اوایل فروردین سال ۱۴۰۰ با مراجعه به پلیس به قتل همسرش اعتراف کرد.

وی در تشریح ماجرا گفت: ۴ سال قبل در حالی که از همسر اولم جدا شده بودم و یک دختر داشتم در اینستاگرام با زنی به نام مریم آشنا شدم که او هم مطلقه بود و بعد از چند ماه به هم علاقه‌مند شدیم و ازدواج کردیم، اما با هم اختلاف داشتیم و مدام در قهر و آشتی بودیم تا اینکه روز حادثه دوباره دعوایمان شد و من با مشت همسرم را زدم که روی زمین افتاد و جان باخت. از ترس جسدش را کنار بزرگراه آزادگان رها کردم و بسرعت به خانه برگشتم، دخترم را برداشتم و به شهرستان رفتم و او را به خانواده‌ام سپردم و خودم را تسلیم پلیس کردم.

وقتی پرونده برای رسیدگی به شعبه ۲ دادگاه کیفری یک استان تهران فرستاده شد در ابتدای جلسه ۹ خواهر و برادر مقتول به عنوان وراث پدر مریم درخواست قصاص کردند.

پس از محاکمه متهم در پایان جلسه قضات برای صدور رأی وارد شور شدند و او را به قصاص محکوم کردند.

خودکشی مستأجر بعد از دعوا با صاحبخانه

گروه حوادث/ مرد مستأجر که کرایه خانه‌اش عقب افتاده بود بعد از درگیری با صاحبخانه، خودش را از پشت بام به پایین انداخت.

ساعت ۱۴ ظهر پنجشنبه بیست و ششم مهر، کشف جسد مرد میانسالی در حیاط خانه‌اش در یکی از خیابان‌های محله مولوی به مرکز فوریت‌های پلیسی ۱۱۰ گزارش شد. به دنبال این خبر، تیمی از کارآگاهان اداره دهم پلیس آگاهی تهران بزرگ و قاضی موسی رضازاده، بازپرس ویژه قتل عمد شعبه یازدهم دادسرای امورجنایی راهی محل حادثه شدند و تحقیقات میدانی را آغاز کردند.

تیم جنایی به محض اینکه وارد حیاط قدیمی شدند، جسد مرد میانسالی را مشاهده کردند. بررسی‌های اولیه نیز نشان می‌داد، دقایقی قبل از این حادثه، وی که مستأجر این خانه بوده با صاحبخانه‌اش درگیر شده است. بنابراین مأموران به سراغ وی رفتند که در تشریح حادثه گفت: مستأجرم به خاطر اینکه بیکار بود، اجاره خانه‌اش عقب افتاده و دقایقی پیش به‌خاطر همین موضوع به او اعتراض کردم که او عصبانی شد و در یک لحظه برای درگیری چاقو کشید.

من چاقو را از دستش گرفتم و پس از اینکه آرام شد، خودم برای انجام کار شخصی از خانه بیرون رفتم اما هنگامی که بازگشتم با جسد خون‌آلود او در حیاط مواجه شدم.

بدین ترتیب موضوع را به اورژانس و پلیس گزارش دادم، اما مرد میانسال در گذشته نیز سابقه اقدام به خودکشی داشته است.

تیم تحقیق در جریان بررسی‌ها متوجه ۳ دوربین مداربسته‌ای شدند که در حیاط نصب بود و با دستور بازپرس جنایی، فیلم آنها را مورد بازبینی قراردادند و مشخص شد مرد مستأجر پس از اینکه صاحبخانه‌اش محل درگیری را ترک کرده به بالای پشت‌بام رفته و خودش را به حیاط خانه انداخته است.

بدین ترتیب با منتفی شدن موضوع جنایت، تحقیقات در این پرونده ادامه دارد.

خبر

شهادت افسر گردان تکاوری در درگیری با قاچاقچیان

گروه حوادث/ یکی از مأموران گردان تکاوری ۱۱۶ کهنوج حین درگیری با قاچاقچیان مواد مخدر به شهادت رسید.

سرهنگ «علی پورنخعی»، فرمانده گردان تکاوری ابوذر یگان ویژه پاسداران فراجا در تشریح این خبر، اظهار کرد: شامگاه چهارشنبه مأموران گردان تکاوری ۱۱۶ کهنوج حین ایست و بازرسی و کنترل تردد خودروهای عبوری در محور کهنوج-دانشگاه آزاد به خودروی سمند مشکوک و متوجه سرقتی بودن آن شدند. بنابراین به تعقیب و مراقبت از خودرو ادامه دادند. بعد از تعقیب و گریز با توجه به بی‌توجهی متهمان به دستور ایست مأموران با رعایت اصول تیراندازی به خودروی متهمان تیراندازی کردند. پس از طی مسافتی خودرو متوقف شد و هنگام درگیری مأموران با قاچاقچیان موادمخدر یکی از مأموران گردان تکاوری ۱۱۶ کهنوج به نام یاسین ملایی‌نژاد به درجه رفیع شهادت نائل شد.

این مقام انتظامی با بیان اینکه با استعلام‌های صورت گرفته مشخص شد خودروی متهمان سرقتی بوده، گفت: از خودروی متهمان بیش از ۲۹۷ کیلوگرم موادمخدر از نوع تریاک کشف و بعد از تشکیل پرونده تحویل مراجع قضایی شد.

حوادث جهان

آرژانتین

سقوط مرگبار خواننده معروف از بالکن هتل

خواننده بریتانیایی سابق گروه «وان دایرکشن»، شامگاه چهارشنبه ۱۶ اکتبر (۲۵ مهر) در پی سقوط از بالکن اتاقش در طبقه سوم یک هتل در بوینس‌آیرس جان خود را از دست داد. جسد لیام پین خواننده ۳۱ ساله در محوطه هتل پیدا شد. به گزارش پلیس بوینس‌آیرس، این حادثه پس از تماس یکی ازکارکنان هتل رخ داد که به پلیس گفته بود این خواننده حالت تهاجمی دارد و احتمالاً تحت تأثیر مواد مخدر والکل است. مدیر هتل اعلام کرد که صدای بلندی از پشت هتل شنیده شد و وقتی پلیس به محل حادثه رسید، متوجه سقوط مردی از بالکن اتاقش شدند. امدادگران پس از بررسی وضعیت، مرگ او را تأیید کردند. سرویس پخش موسیقی اسپاتیفای و کانال موسیقی ام‌تی‌وی امریکا نیز در شبکه‌های اجتماعی به خانواده او تسلیت گفتند. پلیس بعد از دریافت تماسی از یکی از کارکنان هتل، به محل حادثه رفت. در فایل صوتی منتشرشده، کارمند هتل به اضطراری بودن وضعیت میهمان اشاره کرد و گفت: «او وقتی هوشیار است، تمام اتاق را تخریب می کند و جانش در خطر است، زیرا اتاقش بالکن دارد.» پین پیشتر به مشکلات سلامت روان و مصرف الکل برای مقابله با فشار ناشی از شهرتش اعتراف کرده بود. گروه «وان دایرکشن» تا سال ۲۰۲۴ به عنوان سومین گروه پسرانه برتر معرفی شده و حدود ۷۰ میلیون آلبوم در سطح جهانی فروخته است که آن را به یکی از پرفروش‌ترین گروه‌های پسرانه تاریخ تبدیل می کند.

پرو

مرگ و مصدومیت ده ها زندانی در آتش سوزی کارگاه کفش

مؤسسه ملی مجازات پرو روز پنجشنبه تأیید کرد که در آتش‌سوزی در زندانی در شهر هوانکایو پرو حداقل پنج کشته و بیش از ده‌ها نفر زخمی شدند. به گزارش آسوشیتدپرس، این مؤسسه در بیانیه‌ای اعلام کرد که آتش‌سوزی در ساعت ۲۱:۳۰ در کارگاه کفش زندان هوانکایو رخ داد که منجر به مرگ پنج نفر ظاهراً به دلیل خفگی، شد. به گفته این مقام، پرسنل امنیتی پس از اطلاع از وضعیت، آتش‌نشانان محلی را مطلع کردند که سپس با حداقل ۳۰ نفر از اعضا به همراه آمبولانس‌ها و خودروهای پشتیبانی وارد صحنه شدند. مؤسسه ملی مجازات پرو می‌افزاید که طبق پروتکل‌های امنیتی تعیین شده، زندانیان برای تضمین امنیت جسمی به مکان امنی منتقل شدند. براساس گزارش‌های خصوصی، احتمال می‌رود که یک اتصال کوتاه در کارگاه کفش باعث آتش‌سوزی شده باشد که به سرعت توسط مواد قابل اشتعال تشدید شده است.

ترکیه

مرگ ۶ گردشگر در واژگونی اتوبوس

رسانه‌های ترکیه اعلام کردند که در پی واژگونی یک اتوبوس در مناطق مرکزی این کشور دست‌کم ۶ نفر کشته شدند. به گزارش دیلی‌صباح، رسانه‌های ترکیه اعلام کردند که در پی واژگونی اتوبوس حامل گردشگران ژاپنی در استان مرکزی «آکسارای» دست‌کم ۶ نفر کشته و ۲۵ نفر دیگر نیز زخمی شدند. مهمت علی کومبوزاوغلو، فرماندار در جمع خبرنگاران گفت که مشخص نیست چه چیزی باعث تصادف در بزرگراه آکسارای -آنکارا شده است. این اتوبوس مسافران را از استان غربی بالیکسیر به منطقه کاپادوکیه، یک مقصد گردشگری محبوب در مرکز ترکیه می‌برد. وی همچنین افزود: مجروحان این حادثه به سرعت به بیمارستان منتقل شدند و تحقیقات در مورد این حادثه آغاز شده است.

سریلانکا

برخورد قطار با گله فیل‌ها فاجعه‌ساز شد

یک قطار حامل سوخت در استان مرکزی شمالی سریلانکا پس از برخورد با گله‌ای از فیل‌های وحشی در مسیر راه‌آهن از ریل خارج شد. به گزارش شینهوا، اداره راه‌آهن سریلانکا گزارش داد این حادثه حوالی ساعت ۳:۳۰ بامداد جمعه به وقت محلی در حالی رخ داد که قطار از ترمینال ذخیره‌سازی نفت کولوناوا در کلمبو به سمت باتیکالوآ در استان شرقی در حرکت بود. براثر این برخورد، چهارتانکرسوخت از ریل خارج شده و خسارت قابل توجهی به خطوط راه‌آهن وارد کرده است. رسانه‌های محلی گزارش دادند که در این حادثه دو فیل کشته و تعدادی دیگر بشدت مجروح شدند. خدمات ریلی در خط اصلی کلمبو-باتیکالوآ به دلیل آسیب به طورموقت متوقف شده است.

فنلاند

۲ کشته در سقوط هواپیمای سبک

سقوط یک هواپیمای کوچک در فرودگاه رایسکالا در لوپی جنوب فنلاند، ۲ کشته برجا گذاشت. به گزارش یورونیوز، پلیس روز جمعه تأیید کرد که در سانحه سقوط هواپیما، هر دو سرنشین آن جان خود را از دست داده‌اند. خبرگزاری فنلاند (STT) هم اعلام کرد که یک هواپیمای دو نفره هنگام برخاستن از زمین سقوط کرد و آتش گرفت. سخنگوی پلیس گفت که هنوز برای اظهارنظر در مورد علت سقوط هواپیما، زود است.

قرقیزستان

ناپدید شدن ۶ نفر در ریزش بهمن

جست‌وجو برای یافتن ۶ نفر که پس از ریزش بهمن در جنوب قرقیزستان ناپدید شده‌اند، پس از یک هفته همچنان ادامه دارد. به گزارش راشاتودی، امدادگران گفتند که یک گروه ۱۴ نفره در ۹ اکتبر برای جمع‌آوری گیاهان دارویی به کوه‌های منطقه چتکل در منطقه جلال آباد رفته بودند.

پس از گزارش ریزش بهمن در روز یکشنبه، جست‌وجو برای نجات آنها آغاز شد. هشت نفر روز پنجشنبه زنده پیدا شدند. جست‌وجو برای یافتن شش نفر باقی‌مانده و ۱۷ اسب همراه گروه، همچنان ادامه دارد و کارکنان وزارت شرایط اضطراری و ساکنان محلی در محل حضور دارند.

اخبار

تمدید مهلت دریافت معافیت تحصیلی و ثبت‌نام در دانشگاه‌ها

سازمان وظیفه عمومی فراجا در اطلاعیه‌ای از تمدید مهلت دریافت معافیت تحصیلی و ثبت‌نام در دانشگاه‌ها خبر داد.

به گزارش ایسنا، سازمان وظیفه عمومی فراجا در اطلاعیه‌ای اعلام کرد: با توجه به هماهنگی‌های به‌عمل‌آمده توسط سازمان وظیفه عمومی با وزارتخانه‌های علوم، تحقیقات و فناوری و وزارت بهداشت درمان و آموزش پزشکی، به مشمولانی که در ثبت‌نام و اخذ معافیت تحصیلی با مشکل مواجه شده‌اند، یک هفته مهلت داده شد تا بتوانند نسبت به ثبت‌نام و دریافت معافیت تحصیلی و ارائه به دانشگاه‌ها اقدام کنند. در این اطلاعیه آمده است: مشمولان متقاضی می‌توانند تا تاریخ ۱۴۰۳.۸.۳ نسبت به انجام مراحل ثبت‌نام و اخذ معافیت تحصیلی دانشجویی از طریق سامانه اینترنتی سخا یا مراجعه به دفاتر پلیس+۱۰ اقدام و مقرر شده است دانشگاه‌ها نیز برای ثبت‌نام همکاری لازم را به‌عمل آورند. براساس گزارش سایت پلیس، سازمان وظیفه عمومی فراجا تأکید کرد: مشمولان و خانواده‌های آنان برای کسب اطلاعات بیشتر می‌توانند از طریق پایگاه اطلاع‌رسانی سازمان به نشانی www.vazifeh.police.ir یا کانال سازمان در پیام‌رسان‌های داخلی (سروش، ایتا و روبیکا) به نشانی @khabaresarbazi از آخرین اخبار مربوطه مطلع شوند.

طرح تکریم خانواده معظم شهدا؛ خدمت رسانی از تهران تا گلزار شهدا

مدیرعامل سازمان مدیریت و نظارت بر تاکسیرانی شهر تهران از اجرای طرح جدیدی برای ارائه خدمات به خانواده معظم شهدا خبر داد.

طرح تکریم خانواده معظم شهدا و خدمت رسانی به این عزیزان توسط سازمان تاکسیرانی شهر تهران با همکاری اداره کل امور ایثارگران و سازمان بسیج شهرداری تهران از منزل خانواده معظم شهدا تا بهشت زهرا (س) اجرا شد. در این طرح سرویس دهی رایگان به خانواده معظم شهدا صورت گرفت. اجرای این طرح تا پایان سال در ایام و مناسبت های ویژه تداوم خواهد داشت.

«ایران» از راهکارهای کاهش یک آسیب اجتماعی گزارش می‌دهد

تداوم شیب کاهش طلاق

گزارش

مهسا قوی قلب
خبرنگار

براساس آمارهای ارائه‌شده از سوی سازمان ثبت احوال، روند طلاق در کشور کاهشی است. تعداد طلاق ثبت‌شده بر حسب طول مدت ازدواج از سال ۱۳۹۶ تا ۱۴۰۲ کاهش داشته است اما از سوی دیگر بیشترین طلاق‌ها در ۵ سال اول ازدواج رخ داده‌اند.

کاهش ۳ درصدی آمار طلاق

دکتر فهیمه نظری، جامعه‌شناس، مدرس دانشگاه و مدیر گروه جامعه‌شناسی خانواده با اشاره به اینکه بر اساس آمار مرکز رصد جمعیت سازمان ثبت احوال کشور، رویداد طلاق ثبت‌شده در پایگاه اطلاعات جمعیت کشور در سال گذشته نسبت به مدت مشابه سال قبل ۳ درصد کاهش را نشان می‌دهد، به «ایران» می‌گوید: به این ترتیب پس از سه دهه، آمار طلاق در کشور کاهشی گزارش شده است. رخداد طلاق مانند هر واقعیت دیگر اجتماعی، چندبعدی است. نداشتن تفاهم و سازگاری زوجین، اختلافات مالی، درگیری‌های مداوم، خیانت و روابط فرازناشویی، کم‌رنگ شدن صمیمیت و مشکلات در رابطه جنسی از جمله مهم‌ترین عوامل هستند. نظری در ادامه توضیحات خود می‌افزاید: ناگفته پیداست، هنوز دادگاه‌ها با تعداد بسیاری مراجعه‌کننده برای دادخواست طلاق روبه‌رو هستند و وکلای دادگستری ابراز می‌کنند تعداد پرونده‌های مربوط به اختلافات زوجین بر سر مهریه، نفقه، اعسار و انتقال اموال زیاد است. دعواها و ناسازگاری‌ها موجب شده تا زوجین به توافق اولیه برای زندگی مشترک دست پیدا نکنند و درنهایت طلاق تنها چاره کار باشد.

دسترسی به موفقیت با ورود دولت

به گفته این جامعه‌شناس، به نظر می‌رسد هرگاه دولت‌ها و نهادهای مسئول در نقش واقعی خود یعنی نقش حمایت‌کنندگی از افراد و گروه‌ها ورود پیدا کردند با موفقیت چشمگیری روبه‌رو شدند. در این راستا می‌توان از خدماتی چون مشاوره‌های تخصصی آنلاین و رایگان و کلاس‌های مشاوره پیش از ازدواج نام برد که هدف از آن افزایش شناخت و آگاهی زوجین از زندگی مشترک بوده است. به اعتقاد این استاد دانشگاه، جامعه ما همچون دیگر جوامع با تغییرات و تحولات ساختاری گوناگون اجتماعی، فرهنگی و زیستی مواجه است. در چنین شرایطی وجود آسیبی چون طلاق امری کاملاً طبیعی است. لذا تنها هوشیاری، هوشمندی و عملکرد هماهنگ و بموقع تمامی نهادها و سازمان‌ها از جمله؛ خانواده، دولت، اقتصاد، آموزش و پرورش، دانشگاه، رسانه، مشاوره و مددکاری می‌تواند در کاهش روند طلاق مؤثر واقع شود.

بالگرد شناور بر فراز زندگی فرزندتان نباشید

گزارش

راضیه خوئینی
خبرنگار

شما هم از آن دسته والدینی هستید که دائم از فرزندتان می‌پرسید: «کجایی؟ چه‌کار می‌کنی؟ با چه کسی بودی؟ کی برمی‌گردی؟...» این یعنی باید روی رفتارهای خود فکر و تجدیدنظر کنید، چراکه احتمالاً جزو والدین هلیکوپتری هستید! فرزندپروری به سبک هلیکوپتر کنایه از پدر ومادرهای بیش از حد محافظه‌کار دارد. هر لحظه و هرجا بر فراز زندگی او در حال پرواز و گشتزنی هستند تا مبادا خاری به پایش فرو رود. این والدین هیپرتروفیک با فشار زیاد روی فرزندشان تأثیرات زیان‌آور و جبران‌ناپذیری برجای می‌گذارند. روانشناسان در این زمینه هشدار می‌دهند که دائم مانند هلیکوپتر بالای سر فرزندتان شناور نباشید و دست از رصد کردن او بردارید. این سبک تربیتی امروزه منسوخ و مورد انتقاد است؛ چرا که طبق تحقیقات، روی توانایی کودک برای مدیریت احساساتش تأثیر منفی می‌گذارد.

ویژگی‌های والدین هلی‌کوپتری

هدف این والدین رساندن فرزندشان به کمال و درجات عالی است. بهترین‌ها را برایش می‌خواهند و باید در هر کاری شماره یک باشد. خوشحالی و رضایت باید بی‌چون‌وچرا بر زندگی فرزند آنها حاکم باشد. هیچ اتفاق بد یا احساس منفی نباید او را آزرده کند، پس به نظارت وکنترل دائمی او می‌پردازند. کاترین ذوبیان، روانشناس، خصوصیات والدین هلیکوپتری را بیشتر توصیف می‌کند: آنها هر مشکلی را از سر راه کودک‌شان بی‌درنگ برمی‌دارند و نمی‌گذارند کوچک‌ترین شکستی را تجربه کنند. هر نوع اکتشاف، حتی بی‌خطرترین آزمایش برای فرزند آنها ممنوع است. بهترین مدرسه و کلاس، ارزشمندترین و باکیفیت‌ترین‌ها حتی غذا، باید نصیب فرزند آنها شود. هرچند که چنین رفتارهایی بیماری نیست و این گرایش تقریباً در همه وجود دارد، اما بی‌ضرر هم نیست.

عواقب افراط کاری والدین

کودکی که نتوانسته آزمایش و اکتشاف مستقل داشته باشد، از هرچیزی می‌ترسد و بی‌اعتماد به نفس بارمی‌آید. نمی‌داند کیست، چه می‌خواهد یا چه چیزی با افکارش تطابق دارد. تحمل ناامیدی و شکست و توان مقابله با مشکلات را ندارد و همیشه وابسته خواهدبود و با مشکلات مهمی حتی در تحصیل مواجه می‌شود. روانشناسان می‌گویند: زیر بار فشار بیش ازحد والدین، برخی کودکان ناگهان شورش می‌کنند. خشمگین و آشفته، گاهی به دروغ‌پردازی متوسل می‌شوند. برخی هم دست به رفتارهایی می‌زنند که دیگران را می‌آزارد. برخی هم بی‌تفاوت و خاموش بزرگ می‌شوند و احتمال افسردگی آنها زیاد است. آنها بزرگسالانی می‌شوند که توان برقراری ارتباط با دیگران را ندارند و اغلب شخصیت‌هایی غیراجتماعی خواهند بود.

آگهی مزایده واگذاری زمین

اداره کل موقوفات و مستغلات آستان مقدس حضرت عبدالعظیم(ع) در نظر دارد، یک قطعه زمین واقع در جاده نظامی، خیابان دستغیب، کوچه ۸ متری اول، بلوک ۶۲، قطعه ۲۵ را از طریق مزایده واگذار نماید.
متقاضیان می‌توانند از تاریخ ۱۴۰۳/۷/۲۸ لغایت ۱۴۰۳/۸/۳ همه‌روزه (به غیر از ایام تعطیل) از ساعت ۹ الی ۱۳ جهت ثبت نام و دریافت برگ شرایط مزایده به نشانی : شهرری، آستان مقدس حرم حضرت عبدالعظیم(ع)، اداره کل موقوفات و مستغلات مراجعه نمایند.
شماره تلفن تماس ۵۱۲۲۲۸۱۳-۵۱۲۲۲۸۱۶
اداره کل موقوفات و مستغلات آستان مقدس حضرت عبدالعظیم (ع)

مزایده نوبت اول

اداره اوقاف و امور خیریه شهرستان ری در نظر دارد، شش‌دانگ عرصه و اعیان یک واحد مسکونی **(بدون هیچ‌گونه حقی)** از رقبات موقوفه جوانمرد قصاب به مساحت ۷۵ مترمربع واقع در شهرری- جوانمرد قصاب-بلوار بسیج-بلوار شهدا-خیابان صنعتی مینا-پلاک ۸-بلوک A -طبقه ۳-واحد ۳۳۱، با مبلغ پایه ماهیانه ۸۵/۰۰۰/۰۰۰ ریال، از طریق مزایده و با رعایت شرایط و مقررات اوقافی به اجاره واگذار نماید.
متقاضیان می‌توانند برای کسب اطلاعات بیشتر حداکثر تا پایان وقت اداری روز سه‌شنبه مورخ ۱۴۰۳/۰۸/۱۵، به اداره مراجعه و یا با شماره تلفن ۳۳۷۵۹۷۹۰ تماس حاصل نمایند.

آگهی دعوت مجمع عمومی عادی نوبت اول شرکت تعاونی خدمات پشتیبانی کارکنان بنیاد ملی نخبگان (به‌شماره ثبت ۴۹۲۶۲۰)

زمان و تاریخ جلسه: ساعت ۱۶ روز دوشنبه مورخ ۱۴۰۳/۸/۲۸
مکان جلسه: تهران،خیابان آزادی،بین خیابان نواب و رودکی،پلاک۲۰۹،طبقه چهارم
دستور جلسه: ۱. گزارش عملکرد شرکت؛ ۲. انتخاب هیأت‌مدیره و بازرس جدید؛ ۳. انتخاب روزنامه کثیرالانتشار؛ ۴. رسیدگی و اتخاذ تصمیم درباره ترازنامه و حساب سود و زیان شرکت؛

الوفاق
پذیرش آگهی های الوفاق
۰۲۱۸۷۷
www.al.vefagh.com

مزایده نوبت اول

اداره اوقاف و امور خیریه شهرستان ری در نظر دارد، شش‌دانگ عرصه و اعیان یک باب انباری تجاری **(بدون هیچ‌گونه حقی)** از رقبات موقوفه جوانمرد قصاب به مساحت ۱۳/۸۷ واقع در تهران-خیابان قزوین-خیابان امین الملک-پاساژعقیق-طبقه زیرزمین سوم-شماره ۵، با مبلغ پایه ماهیانه ۲۰/۰۰۰/۰۰۰ ریال، از طریق مزایده و با رعایت شرایط و مقررات اوقافی به اجاره واگذار نماید.
متقاضیان می‌توانند برای کسب اطلاعات بیشتر حداکثر تا پایان وقت اداری روز سه‌شنبه مورخ ۱۴۰۳/۰۸/۱۵، به اداره مراجعه و یا با شماره تلفن ۳۳۷۵۹۷۹۰ تماس حاصل نمایند.

مزایده نوبت اول

اداره اوقاف و امور خیریه شهرستان ری در نظر دارد، شش‌دانگ عرصه و اعیان یک باب انباری تجاری **(بدون هیچ‌گونه حقی)** از رقبات موقوفه جوانمرد قصاب به مساحت ۱۳/۳۲ واقع درتهران-خیابان قزوین-خیابان امین الملک-پاساژعقیق-طبقه زیرزمین دوم-شماره ۳۸، با مبلغ پایه ماهیانه ۲۰/۰۰۰/۰۰۰ ریال، از طریق مزایده و با رعایت شرایط و مقررات اوقافی به اجاره واگذار نماید.
متقاضیان می‌توانند برای کسب اطلاعات بیشتر حداکثر تا پایان وقت اداری روز سه‌شنبه مورخ ۱۴۰۳/۰۸/۱۵، به اداره مراجعه و یا با شماره تلفن ۳۳۷۵۹۷۹۰ تماس حاصل نمایند.

مزایده نوبت دوم

اداره اوقاف و امور خیریه شهرستان ری در نظر دارد به تصدی از موقوفه عبدالغفور لله باشی، عرصه و اعیان واحدهای تجاری، اداری، انبار تجاری، تعمیرگاهی و محوطه تعمیرگاهی، به مساحت‌های ذیل واقع در شهرری- بزرگراه امام رضا (ع)-بعد از سه‌راه سیمان-نبش خیابان طوس ۶ را از طریق آگهی مزایده برابر نظریه کارشناس دادگستری به متقاضیان واجد شرایط (بدون هیچ‌گونه حقی) به مدت یک‌سال و با رعایت شرایط ذیل صرفاً به اجاره واگذار نماید:/ متقاضیان می‌توانند برای کسب اطلاعات بیشتر حداکثر تا پایان وقت اداری روز سه‌شنبه مورخ ۱۴۰۳/۰۸/۱۵، به اداره مراجعه و یا با شماره تلفن ۳۳۷۵۹۷۹۰ تماس حاصل نمایند.

ردیف	نام موقوفه	مشخصات مورد اجاره	مساحت به مترمربع	قیمت پایه اجاره ماهیانه ریال	مبلغ سپرده جهت شرکت در مزایده (ریال)
۱	منیر السلطنه	عرصه و اعیان تجاری داخل پاساژ - شماره ۱۹	۲۸/۲۲	۹۰/۰۰۰/۰۰۰	۱۰۸/۰۰۰/۰۰۰
۲	منیر السلطنه	عرصه و اعیان تجاری داخل پاساژ -شماره ۲۷	۱۹/۵۱	۸۰/۰۰۰/۰۰۰	۹۶/۰۰۰/۰۰۰
۳	منیر السلطنه	عرصه واعیان تجاری داخل پاساژ- شماره ۳۱	۱۹/۵۸	۸۰/۰۰۰/۰۰۰	۹۶/۰۰۰/۰۰۰
۴	منیر السلطنه	انبار تجاری شماره ۱	۲۹/۰۷	۲۵/۰۰۰/۰۰۰	۳۰/۰۰۰/۰۰۰
۵	منیر السلطنه	انبار تجاری شماره ۲	۲۸/۲۴	۲۵/۰۰۰/۰۰۰	۳۰/۰۰۰/۰۰۰
۶	منیر السلطنه	انبار تجاری شماره ۳	۲۸/۷۶	۲۵/۰۰۰/۰۰۰	۳۰/۰۰۰/۰۰۰
۷	منیر السلطنه	انبار تجاری شماره ۴	۲۸/۰۸	۲۵/۰۰۰/۰۰۰	۳۰/۰۰۰/۰۰۰
۸	منیر السلطنه	انبار تجاری شماره ۵	۲۸/۷۰	۲۵/۰۰۰/۰۰۰	۳۰/۰۰۰/۰۰۰
۹	منیر السلطنه	انبار تجاری شماره ۶	۲۸/۰۸	۲۵/۰۰۰/۰۰۰	۳۰/۰۰۰/۰۰۰
۱۰	منیر السلطنه	انبار تجاری شماره ۷	۱۹/۹۲	۲۰/۰۰۰/۰۰۰	۲۴/۰۰۰/۰۰۰

مزایده نوبت دوم

اداره اوقاف و امور خیریه شهرستان ری در نظر دارد، شش‌دانگ عرصه و اعیان یک واحد صنعتی **(بدون هیچ‌گونه حقی)** از رقبات موقوفه عبدالغفورخان لله باشی به مساحت ۶۰۲/۵ مترمربع واقع در تهران، بزرگراه امام رضا(ع) - شمال سه‌راه سیمان - مجتمع عقیق - سوله شماره ۴۲ با مبلغ پایه ماهیانه ۴۰۰/۰۰۰/۰۰۰ ریال، از طریق مزایده و با رعایت شرایط و مقررات اوقافی به اجاره واگذار نماید.
متقاضیان می‌توانند برای کسب اطلاعات بیشتر حداکثر تا پایان وقت اداری روز سه‌شنبه مورخ ۱۴۰۳/۰۸/۱۵، به اداره مراجعه و یا با شماره تلفن ۳۳۷۵۹۷۹۰ تماس حاصل نمایند.

مزایده نوبت اول

اداره اوقاف و امور خیریه شهرستان ری در نظر دارد، شش‌دانگ عرصه و اعیان یک باب تجاری **(بدون هیچ‌گونه حقی)** از رقبات موقوفه جوانمرد قصاب به مساحت ۲۹ مترمربع واقع در شهرری - جوانمرد قصاب - خیابان حنیفه‌زاده - نبش کوچه درمانگاه مبارکی با مبلغ پایه ماهیانه ۸۰/۰۰۰/۰۰۰ ریال، از طریق مزایده و با رعایت شرایط و مقررات اوقافی به اجاره واگذار نماید.
متقاضیان می‌توانند برای کسب اطلاعات بیشتر حداکثر تا پایان وقت اداری روز سه‌شنبه مورخ ۱۴۰۳/۰۸/۱۵، به اداره مراجعه و یا با شماره تلفن ۳۳۷۵۹۷۹۰ تماس حاصل نمایند.

مزایده نوبت اول

اداره اوقاف و امور خیریه شهرستان ری در نظر دارد، یک قطعه زمین **(فاقد کاربری و بدون هیچ‌گونه حقی)** از رقبات موقوفه عبدالغفورخان لله باشی به مساحت ۳۴۴۸ مترمربع واقع در تهران-بزرگراه امام رضا (ع)-شمال سه‌راه سیمان-لاین کندرو-جنب پمپ‌بنزین، با مبلغ پایه ماهیانه ۷۳۰/۰۰۰/۰۰۰ ریال، از طریق مزایده و با رعایت شرایط و مقررات اوقافی به اجاره واگذار نماید.
متقاضیان می‌توانند برای کسب اطلاعات بیشتر حداکثر تا پایان وقت اداری روز سه‌شنبه مورخ ۱۴۰۳/۰۸/۱۵، به اداره مراجعه و یا با شماره تلفن ۳۳۷۵۹۷۹۰ تماس حاصل نمایند.

مزایده نوبت اول

اداره اوقاف و امور خیریه شهرستان ری در نظر دارد، شش‌دانگ عرصه و اعیان یک باب انباری تجاری **(بدون هیچ‌گونه حقی)** از رقبات موقوفه جوانمرد قصاب به مساحت ۷/۸۷ واقع درتهران- خیابان قزوین-خیابان امین‌الملک-پاساژ عقیق-طبقه زیرزمین دوم-شماره ۴۱، با مبلغ پایه ماهیانه ۱۶/۰۰۰/۰۰۰ ریال، از طریق مزایده و با رعایت شرایط و مقررات اوقافی به اجاره واگذار نماید.
متقاضیان می‌توانند برای کسب اطلاعات بیشتر حداکثر تا پایان وقت اداری روز سه‌شنبه مورخ ۱۴۰۳/۰۸/۱۵، به اداره مراجعه و یا با شماره تلفن ۳۳۷۵۹۷۹۰ تماس حاصل نمایند.

بازگشت سعید روستایی به تئاتر

سعید روستایی کارگردان سینمای ایران که فعلاً از سینما دور مانده، پس از ۲ سال به عنوان تهیه‌کننده به تئاتر برگشته و تهیه‌کنندگی نمایش «آناتومی» را به عهده گرفته است. نمایش «آناتومی» نوشته آلیس پرچ نویسنده بریتانیایی است که رعنا مقدم آن را ترجمه و کارگردانی کرده است. در این نمایش که از ساعت ۲۱ روز سه‌شنبه، یکم آبان در خانه هنر دیوار به روی صحنه می‌رود روژین شمس، رعنا مقدم، سبا مهدویان، فرهاد شنتیایی و... ایفای نقش می‌کنند. /روابط عمومی

بی‌تفاوتی نولان به چک ۷ رقمی

فیلم جدید کریستوفر نولان با وجود تلاش برادران وارنر برای بازگرداندن او به این کمپانی در یونیورسال ساخته می‌شود. نولان از زمان ساخت «بی‌خوابی» با کمپانی برادران وارنر همکاری کرده بود و رؤسای جدید برای نشان دادن حسن نیت خود و بازگرداندن اوچکی ۷ رقمی برایش نوشتند اما این تلاش بی‌نتیجه ماند و نولان نشان داد برای مردی که هنوز در خانه‌ای ساده در هالیوود هیلز زندگی می‌کند و با هوندای ۲۰ ساله رانندگی می‌کند، پول مهم نیست. /مهر

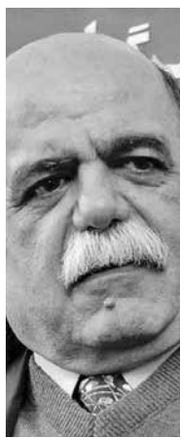

بازخوانی خاطرات میرجلال‌الدین

زندگینامه و خاطرات ادبی میرجلال‌الدین کزّازی بزودی از برنامه «کتاب شب» رادیو تهران با صدای بهروز رضوی روایت می‌شود. این روایت رادیویی بر اساس کتاب «نگری و گذری بر زندگانی من» از انتشارات گویا تنظیم شنیداری شده و در ۵ قسمت ۲۰ دقیقه‌ای از برنامه «کتاب شب» پخش خواهد شد. میرجلال‌الدین کزّازی شاعر، نویسنده، شاهنامه پژوه و چهره ماندگار ادبیات ایران در سخنرانی‌ها و گفتارهایش با سبک ویژه‌اش شنوندگان و مخاطبان خاص خود را دارد. /ایسنا

نگاهی به فیلم «پا دراز» اثری تازه و موفق در ژانر وحشت

اهریمن در کالبد یک قاتل سریالی

سینمای جهان

وصال روحانی
روزنامه نگار

«پا دراز» عنوان فیلمی تازه در ژانر وحشت، با رگه‌هایی دائمی از دلهره است که «آز پرکینز» امریکایی هم نویسندگی فیلمنامه و هم کارگردانی آن را به عهده داشته است. این فیلم با بازی مایکا مونرو، بلیراندروود و البته نیکولاس کیج سرشناس در نقش‌های اصلی درباره یک مأمور پلیس زن زبده است که به او مأموریت پیدا و بازداشت کردن یک قاتل سریالی معتقد به آیین‌های قدیمی داده می‌شود. این جنایتکار غریب، خانواده‌های زیادی را در سطح ایالت اورگون امریکا کشته است، آن هم به صورتی که به نظر می‌رسد خودش به طور فیزیکی نقشی در این جنایات نداشته است.

«پادراز» از اواخر تیرماه امسال در امریکای شمالی و مرکزی و از اواسط مردادماه در اروپای غربی و آسیای شرقی اکران شد و با اینکه فروش ۱۸۰ میلیون دلاری‌اش در قیاس با درآمدهای نجومی شماری از سایر فیلم‌های امسال و عصرهای دورتر، رقم نازلی به حساب می‌آید اما دو موضوع سبب شده که این رقم نشانی از سقوط تجاری محسوب نشود؛ نخست آن که اغلب فیلم‌های «تریلر» (دلهره‌آور) مرتبط با قاتلان زنجیره‌ای نیز فروشی هنگفت نمی‌کنند و دوم آن که کل بودجه تولید و ساخت این فیلم از رقم ۱۰ میلیون دلار تجاوز نکرده که در زمانه رواج ساخت آثار ۱۵۰ تا ۲۰۰ میلیون دلاری، نمی‌توان آن را باور کرد و بیشتر به یک شوخی می‌ماند. نکته دیگر آن که این فیلم را نه استودیوهای بزرگ هالیوودی بلکه در استودیوی مستقل و کوچک و تازه تأسیس «نئون» ساخته شده و گیشه‌ای که «پادراز» برای خود فراهم آورده، این فیلم را تبدیل به پرفروش‌ترین فیلمی کرده که نئون تا به حال تولید و روانه بازار ساخته است.

نشانه‌های شیطانی، پدران غریب

سازندگان «پادراز» و در رأس شان، آز پرکینز (فرزند آنتونی پرکینز، ستاره فقید سینما) در سکانس نخست این فیلم، بینندگان را به دهه ۱۹۷۰ که نقطه شروع وقوع حوادث فیلم است، می‌برند و زن جوانی را مقابل چشم بینندگان می‌گذارند که دوربین به دست، در جست‌وجوی مردی مشکوک و مرموز است. این مرد با چهره‌ای رنگ پریده و صدایی غریب و مخدوش در همان اطراف چرخ می‌زند اما این زن او را نمی‌بیند و در نتیجه جست‌وجوی وی برای یافتن این مرد بی‌نتیجه می‌ماند. با یک انتقال زمانی تازه فیلمسازان، بینندگان را به دل دهه ۱۹۹۰ می‌برند و این بار مأمور پلیس زنی را می‌بینیم که لی هارکر نام دارد و ویلیام کارتر رئیس او در اداره پلیس مرکزی اورگون به وی وظیفه رسیدگی به یک سری قتل‌های زنجیره‌ای منحصربه فرد را می‌دهد. این قتل‌ها که همگی همراه با خودکشی هم هست، در یک سری عملیات مشابه صورت پذیرفته و در هر مورد یک پدر ابتدا اعضای خانواده‌اش را کشته و سپس با شلیک گلوله‌ای به شقیقه‌اش، خودش را هم خلاص کرده است. تمامی این پدران، قبل از خودکشی نامه‌هایی کوتاه را که در آن کدها و نشانه‌های شیطانی مشاهده می‌شود، نوشته و پای نامه امضایی را با اسم «پادراز» به جای گذاشته‌اند و موضوع وقتی غریب‌تر می‌شود که دستخط نویسنده با دستخط‌های برجای مانده از هیچ یک از اعضای خانواده‌های آنان همخوانی ندارد. لی هارکر در جریان تحقیقاتش پی می‌برد که در تمامی خانواده‌های مورد بحث یک دختر بچه ۹ ساله هم وجود داشته که همگی در روز چهارم یک ماه خاص به دنیا آمده‌اند، از طرفی همه قتل‌ها ۶ روز قبل یا بعد از سالگرد تولد آن دختران رخ داده‌اند. وقتی لی هارکر با مادرش «روت» تماس می‌گیرد و ماجراها را با او در میان می‌گذارد، پیامکی روی موبایل خود از «پادراز» دریافت می‌کند که در آن به وی هشدار داده شده اگر اسراری را که متوجه آنها شده برای دیگران فاش کند، مادرش هم کشته خواهد شد.

مواجهه مثبت منتقدان با «پادراز»

این‌که پایان این کش وقوس‌ها چیست و قضایا به کجا منجر می‌شود، مسأله‌ای است که بینندگان فیلم باید آن را پیگیری کنند و از شرح آن پرهیز می‌کنیم. اما نکته مهم آن است که اکثر منتقدان فیلم و سینما و سایت‌های سینمایی، در ارزشگذاری نمره بالایی را به «پادراز» داده‌اند. یکی از آنها، سایت سینما اسکور است که با رجوع به آرای ۲۸۰ منتقد مطرح از نمره حداکثر «۱۰۰ درصد» امتیازی ۸۷ درصدی را به این فیلم داده و سایت «Post Trak» هم از ۵ ستاره، ۴ ستاره را شامل حال «پادراز» کرده است. دیوید رونی یکی از نقدنویسان نشریه قدیمی «هالیوود ریپورتر» هم ضمن تحسین این فیلم، تذکر داده است: «اوز پرکینز، کارگردان فیلم «پادراز»، بیش از حد سراغ استفاده هم‌زمان از نشانه‌های مرتبط با فیلم‌های ترسناک رفته و هر چیزی را که در این ارتباط وجود داشته مورد استفاده قرار داده است! از بازی‌های ذهنی پر توهم تا پرستش شیطان، عروسک‌های هراس‌آور و معامله‌هایی که فقط در داستان‌های «فاوستی» می‌توان یافت و البته فراتر از آن قتل‌های نشأت گرفته از افسانه‌های گوتیک. اینها سبب شده سهم هر یک از این عناصر در یک ظرفیت کلی کمتر از چیزی شود که می‌توانست باشد. با وجود این باید متذکر شد این بهترین فیلمی است که تا به حال پرکینز ساخته است.» باب اشتراوس از روزنامه سانفرانسیسکو کرونیکل هم با تحسین نحوه بازی نیکولاس کیج و فرو رفتن عالی این هنرپیشه قدیمی در قالب یک قاتل کابوس‌وار و شیطان چند چهره آورده است: «این فیلم کاراکتر شیطان‌واری را دربر دارد که هر خصلت ناجور قابل تصور از حرکاتش می‌بارد. هرچه فیلم پیش می‌رود، میزان خباثت این کاراکتر به حدی افزایش پیدا می‌کند که گاهی به یاد هانیبال لکتر معروف، پزشک آدمخوار فیلم «سکوت بره‌ها» و آثار دنباله‌ای آن می‌افتید که این اصلاً توفیق کوچکی نیست.»

> سایت سینما اسکور با رجوع به آرای ۲۸۰ نفر از منتقدان فیلم در امریکا و اروپا از ۱۰۰ امتیاز ۸۷ امتیاز به پادراز داده؛ سایت پست تراک نیز ۴ ستاره، از ۵ ستاره‌اش را به این فیلم داده است

مشخصات فیلم

- **فیلمنامه نویس و کارگردان:** اوزگود پرکینز
- **بازیگران:** مایکا مونرو، بلیراندروود، نیکولاس کیج، آلیسیا ویت، میشل چوبی لی، داکوتا دالبی، کرنان شیپکا، جیسن دی و لیزا چندلر
- **موسیقی متن:** زیلگی
- **هزینه تولید:** ۱۰ میلیون دلار
- **میزان فروش:** ۱۸۰ میلیون دلار

موسیقی

ششمین جشنواره موسیقی امیرجاهد به ایستگاه آخر رسید

گروه فرهنگی/ آیین اختتامیه ششمین جشنواره ملی موسیقی «امیرجاهد» شامگاه پنجشنبه ۲۶ مهرماه با حضور بزرگان عرصه موسیقی و مسئولان فرهنگی و هنری در سالن اصلی برج آزادی با اعلام برگزیدگان برگزار شد.

در ابتدای این مراسم حمیدرضا نوربخش، مدیرعامل خانه موسیقی و رئیس شورای سیاستگذاری جشنواره ملی موسیقی امیرجاهد گفت: در جشنواره موسیقی جوان که در سه رده سنی و سازهای تخصصی برگزار می‌شود، ظرفیت بخش‌های دونوازی، سه‌نوازی و گروه‌نوازی دیده نمی‌شود و با آقایان مهدی مساح‌بیدگلی، مهدی سبحانی و همچنین یادگار استاد معین؛ خانم مهدخت معین، در خانه‌موزه استاد امیرجاهد و دکتر معین نشستیم و فکر کردیم و با توجه به پیوند این خانه‌موزه با شهرداری، احساس کردیم می‌توانیم از کمک‌های مدیریت شهری هم بهره ببریم و در نتیجه جشنواره ملی موسیقی امیرجاهد پایه‌گذاری شد و در کنار شما اختتامیه این دوره را با افتخار جشن می‌گیریم و ماحصل آن را می‌بینیم. رخداد چنین اتفاقی نشان‌دهنده زنده بودن موسیقی و ظرفیت‌هایی است که در کشور وجود دارد. مدیرعامل خانه موسیقی با اشاره به اینکه وقتی بحث جشنواره‌های رقابتی به میان می‌آید طبیعتاً نقایص، مشکلات و گلایه‌هایی هم به وجود می‌آید، ادامه داد: انتخاب‌هایی که صورت می‌گیرد بر حسب نگاه و دیدگاه هیأت داوران است. ممکن است داوران دیگری و با نگاه متفاوتی بیایند و قضاوت دیگری داشته باشند. باید توجه داشته باشیم که انتخاب برگزیدگان اسباب دلخوری دیگران نشود. هدف به طور کلی این است که هنرمندان بیایند و در چنین جشنواره‌هایی رقابت کنند. طبیعتاً مانند هر مسابقه دیگری تعدادی برنده می‌شوند و کسانی هم که برنده نمی‌شوند باید بدانند آنها هم برگزیده هستند و در جشنواره‌های بعدی می‌توانند بار دیگر رقابت کنند.

در ادامه برنامه محمد الهیاری، مدیرعامل بنیاد رودکی در سخنان کوتاهی ضمن قدردانی از دست‌اندرکاران جشنواره گفت: بسیار خوشحالم که در جمع شما عزیزان هستم، همواره سعی کردیم حامی برگزیدگان جوان و آینده‌های هنر کشور باشیم و امیدوارم باز هم بتوانیم میزبان هنرمندان باشیم. موفق و مؤید باشید.

چهل‌ویکمین جشنواره فیلم کوتاه تهران به صورت رسمی آغاز به کار کرد

فرزند زمانه خویش بودن...

فرهنگی/ چهل‌ویکمین جشنواره فیلم کوتاه تهران با برگزاری آیین افتتاحیه به صورت رسمی آغاز به کار کرد. همزمان با برگزاری آیین افتتاحیه سیدعباس صالحی، وزیر فرهنگ و ارشاد اسلامی در پیامی علت اعتبار جشنواره فیلم کوتاه تهران را «آینگی» و «فرزند زمانه خویش» بودن عنوان کرد. در بخشی از پیام او آمده است: «جشنواره‌هایی چون فیلم کوتاه تهران از آن جهت اعتبار یافته‌اند که در هر دوره، فرزند زمانه خویشند، چنانکه نمی‌توانند به جهان اطراف خود بی‌تفاوت باشند. چهل‌ویکمین دوره جشنواره فیلم کوتاه تهران هم ویژگی‌هایی دارد که خوشبختانه وام گرفته از جهان پیرامون خود است» تأسیس بخش ویژه رقابتی هوش مصنوعی و واقعیت مجازی، نگاه فرامرزی در انتشار فراخوان به دوازده زبان زنده دنیا و شناسایی و استفاده از ظرفیت‌های جدید، ایجاد بخش ویژه «شاخه زیتون» برای ادای دین به مقاومت مردم مظلوم فلسطین و لبنان و توجه به مفاخر، قهرمانان و حماسه‌های ملی و... نکاتی است که به تعبیر وزیر فرهنگ، تأییدکننده «آینگی» جشنواره فیلم کوتاه تهران در توجه به جهان پیرامون است.

آیین افتتاحیه که ظهر روز گذشته (۲۷ مهرماه) در پردیس سینمایی ملت برگزار شد نیز با گرامیداشت یاد شهدای غزه همراه بود. در ابتدای این مراسم مهدی آذرپندار دبیر این رویداد از استقبال مخاطبان از جشنواره گفت: «از شما ممنونم که برای جشنواره تبلیغ کردید و زحمت کشیدید تا جای خالی برای بلیت باقی نماند و حالا مسأله جدی ما سانس‌های فوق‌العاده است.» وی در ادامه در صحبت‌های کوتاه خود با این عبارات یاد شهدای غزه را زنده کرد: «جشنواره با شعار جهانی خیال‌انگیز کار خود را شروع کرد، البته می‌دانیم جهانی که در آن هستیم اینقدر هم خیال‌انگیز نیست اما امیدواریم زمانه‌ای بیاید و بزرگ‌تر ما در جهان باشد که این دنیا خیال‌انگیز باشد. بزرگ‌تری در جهان باشد که عین یک فستیوال فراخوان بدهد و کودک‌کشی متوقف شود و دیگر شاهد این روزها نباشیم. ما چند سال پیش اعلام کردیم فیلم‌هایی را که حاوی کودک‌کشی هستند، نمی‌توانیم نمایش بدهیم اما فکر نمی‌کردیم زمانه‌ای بیاید که یک‌سال تمام جلوی این‌همه بیننده هر روز کودک‌کشی شود. امیدوارم بزرگ‌تر ما بیاید و این روزها به پایان برسد.»

یادی از درگذشتگان سینمای ایران، برگزاری آیین نکوداشت هنرمند فقید محمدجعفر باقری‌نیا و مرحوم بهاره للهی و همچنین بزرگداشت نیما عباس‌پور به همراه تقدیر از برگزیدگان اولین جشنواره عکس تهران از دیگر بخش‌های این مراسم بود.

فرهنگ

دومین نمایش میلیاردی تالار حافظ

نمایش «سیمبلین» به نویسندگی محمد زارعی و طراحی و کارگردانی مازیار سیدی از ۱۵ شهریور تا ۲۵ مهر در تالار حافظ روی صحنه رفت و در کمتر از ۳۰ اجرا توانست با بیش از پنج هزار تماشاگر به فروش میلیاردی برسد.

این نمایش بر اساس نمایشنامه سیمبلین نوشته ویلیام شکسپیر و با ترجمه علاالدین پازارگادی با تیم ۴۹ نفره بازیگران و بیش از ۲۰ نفر عوامل اجرا شد. /روابط عمومی

رونمایی از «خاطرات یک دختر»

نشست رونمایی و جشن امضای «خاطرات یک دختر» نوشته ناتاشا ترتوی، روز یکشنبه، ۲۹ مهر از ساعت ۱۷ در شهر کتاب مرکزی برگزار خواهد شد.

در این مراسم فروزان صاعدی مترجم کتاب، اسماعیل عباسی روزنامه‌نگار، نویسنده و مدرس روزنامه‌نگاری و ادبیات داستانی، مهدی خان احمدی، نویسنده، طراح، تهیه‌کننده و کارگردان و مسعود بربر، نویسنده و منتقد ادبی میهمانان این مراسم هستند. «خاطرات یک دختر» در واقع مرور خاطرات مادری از دریچه نگاه دخترش است؛ مادری که در فضای تنش میان سیاه‌پوستان و سفیدپوستان در اوایل قرن بیستم در امریکا با عبارت تحقیرآمیز «دختر» به جای مادام یا خانم، صدا می‌شده است. /ایسنا

«پیر پسر» در راه انگلیس و آلمان

فیلم سینمایی «پیر پسر» ساخته اکتای براهنی در تازه‌ترین حضور بین‌المللی خود در بیست و چهارمین دوره جشنواره فیلم لندن‌بریز انگلیس به نمایش درخواهد آمد.

این فیلم همچنین در بخش سینمای جهان جشنواره بین‌المللی فیلم اِکسگراند آلمان در کنار دیگر آثار سینمایی نمایش داده می‌شود. حامد بهداد، لیلا حاتمی، محمد ولی زادگان و حسن پورشیرازی بازیگران اصلی فیلم سینمایی «پیر پسر» هستند. /ایسنا

بررسی کارنامه «تاریخ‌نگاری هادی عالم‌زاده»

کارنامه «تاریخ‌نگاری هادی عالم‌زاده» با همکاری انجمن ایرانی تاریخ، امروز مصادف با شنبه ۲۸ مهر ماه در سالن حافظ خانه اندیشمندان علوم انسانی بررسی می‌شود. در این نشست معصومعلی پنجه، نگار ذیلایی، سیدجمال موسوی، هادی عالم‌زاده و محمد بی‌طرفان به عنوان مدیر نشست سخنرانی می‌کنند. هادی عالم‌زاده از چهره‌های پرکار تاریخ‌نگاری، بویژه تاریخ‌نگاری اسلامی است. تصحیح و تحقیق تاج المصادر بیهقی، اصناف در عصر عباسی، تاریخ‌نگاری در اسلام و تألیف بیش از ۵۰ مقاله علمی از جمله آثار عالم‌زاده است. /ایبنا

جهان

افزایش تدابیر امنیتی در «گالری ملی لندن»

مسئولان گالری ملی لندن پس از حملات معترضان محیط زیستی به تابلوهای نقاشی از جمله «آفتاب‌گردان‌ها» اثر «وینسنت ون‌گوگ»، «گاری علوفه» اثر «جان کانستبل» و «آینه ونوس» اثر «دیه‌گو ولاسکز»، ورود مایعات به این مکان را ممنوع اعلام کردند. گالری ملی لندن تنها مؤسسه هنری نیست که با چنین بحرانی مواجه شده است. این نوع اعتراضات از اواخر سال ۲۰۲۲ و با حمله معترضان محیط زیستی به نقاشی «آفتاب‌گردان‌ها» اثر «ون‌گوگ» با سوپ گوجه‌فرنگی آغاز شد. /ایسنا

«برکینگ بد» در فهرست بهترین‌های قرن حاضر

منتقدان «برکینگ بد» را به عنوان بهترین برنامه تلویزیونی قرن بیست و یکم انتخاب کردند. این سریال بر مبنای نظرسنجی، سایت سینمایی «راتن تومیتوز» از هزاران منتقد سینما و تلویزیون انتخاب شده است، از این منتقدان درباره آن سؤال پرسیده‌اند که به نظرشان بهترین برنامه تلویزیونی در ۲۵ سال گذشته کدام بوده است. «برکینگ بد» در جایگاه نخست و «مدمن»، «وایر» و «سوپرانوها» هم در رتبه‌های بعدی عنوان تحسین‌برانگیزترین سریال‌های برهه زمانی مورد نظر را کسب کرده‌اند. /مهر

حضور بن افلک و مت دیمون در «روحش شاد»

در حالی که فیلم جنایی «روحش شاد» به کارگردانی جو کارنهان وارد مرحله تصویربرداری شده، شنیده‌ها حاکی است، هنرپیشگان جدیدی نیز به بن افلک و مت دیمون برای بازی در این اثر پیوسته‌اند.

«روحش شاد» داستان گروهی از پلیس‌های میامی را دنبال می‌کند که پس از پیدا کردن میلیون‌ها دلار پول نقد، اعتماد بین آنها متزلزل شده است. در همین راستا با افشای خبر این کشف توسط نیروهای خارجی، همه چیز زیر سؤال می‌رود، از جمله اینکه به چه کسانی می‌توانند اعتماد کنند. /فارس

علاقه‌مندی کارگردان «تلماسه» به سینمای صامت

دنی ویلنوو، کارگردان فرانسوی-کانادایی هالیوودی که چندین بار نامزد دریافت اسکار و گلدن‌گلوب شده در مصاحبه‌ای از تمایلش برای ساخت فیلمی صامت در آینده سخن گفته است.

ویلنوو فیلم‌های اقتباسی «تلماسه» (۲۰۲۱) و «تلماسه: بخش دو» (۲۰۲۴) را بر پایه رمانی به همین نام اثر فرانک هربرت کارگردانی کرده است. او که به تازگی از پیشروی روند تولید پروژه‌های بزرگ خود از جمله اقتباس «ملاقات با راما» و فیلم تاریخی «کلئوپاترا» خبر داده، هم‌اکنون در حال کار روی فیلمنامه این دو اثر است. /فارس

irannewspaper.ir

شنبه ۲۸ مهر ۱۴۰۳ • سال سی‌ام • شماره ۸۵۸۲
• اذان ظهر ۱۱/۴۹ • اذان مغرب ۱۷/۴۲ • نیمه شب شرعی ۲۳/۰۸ • اذان صبح فردا ۰۴/۵۲ • طلوع آفتاب فردا ۰۶/۱۵

«ایران» را در صفحه‌های مجازی دنبال کنید

ایران

• **صاحب امتیاز:**
خبرگزاری جمهوری اسلامی

• **مدیر عامل مؤسسه فرهنگی - مطبوعاتی ایران:**
احسان صالحی

• **تلفن:** ۸۸۷۶۱۷۲۰ نمابر: ۸۸۷۶۱۲۵۴ ارتباط مردمی: ۸۸۷۶۹۰۷۵
• **پیامک:** ۳۰۰۰۴۵۱۲۱۳ روابط عمومی • **نشانی:** تهران خیابان خرمشهر، شماره ۲۰۸
• **صندوق پستی:** ۵۳۸۸-۱۵۸۷۵ • **امور مشترکین:** ۸۸۷۴۸۸۰۰
• **چاپ:** چاپخانه‌های همشهری
• **سازمان آگهی‌های روزنامه ایران:** دارنده گواهینامه ایزو ۹۰۰۱ از شرکت NISCERT
• **پذیرش سازمان آگهی‌ها:** ۱۸۷۷(۰۲۱)
• **انتشارات مؤسسه فرهنگی مطبوعاتی ایران:** ۵-۸۸۵۴۸۸۹۲

تمام خرد بشری در دو جمله خلاصه می‌شود: صبر کن و امیدوار باش.

کنت مونت کریستو
الکساندر دوما

سخن روز

پیامبر(ص):
هر کسی از مدارا بی‌بهره باشد، از همه خوبی‌ها بی‌بهره مانده است.

نهج‌الفصاحه، ح ۳۰۵۷

نگاره

دریغ و درد که جان از میان پیکر رفت ز دشت ماصد و هفتاد تا کبوتر رفت

محمد رسولی

فضای مجازی

پیشنهاد جالب رشیدپور درباره جزایر سه‌گانه ایران

شورای همکاری خلیج فارس و اتحادیهٔ اروپا، با انتشار یک بیانیهٔ مشترک، ادعایی را درباره تمامیت ارضی ایران مطرح کرده‌اند که با پاسخ دفتر نمایندگی کشورمان در سازمان ملل مواجه و تأکید شده که اروپا مسیر غلط و خطرناکی را در قبال ایران در پیش گرفته است.

در پی هشدار ایران به اروپا، رضا رشیدپور از فعالان رسانه در مطلبی در شبکه مجازی ایکس نوشت: «ای کاش یک شرکت حمل‌ونقل هوایی اعلام آمادگی کند تا گروهی از هنرمندان و فعالان رسانه‌ای و داوطلبان به جزایر سه‌گانه ایران عزیز سفر کنیم و از آنجا با مردم منطقه حرف بزنیم. تمام هزینه‌های لازم را هم خودمان تأمین می‌کنیم. من آماده‌ام». پیشنهاد رشیدپور در فضای مجازی با استقبال گسترده‌ای در فضای ایکس روبه‌رو شده و کاربرانی از طیف‌های مختلف سیاسی و بعضاً کاملاً متفاوت با رشیدپور، برای همراهی او اعلام آمادگی کرده‌اند.

مالک، فقط و فقط جواد عزتی

از ویدیوهای وایرال شده در فضای مجازی، برشی از مصاحبه تصویری کیومرث مرادی، مسئول انتخاب بازیگران و بازیگر نقش سماوات در سریال «زخم کاری» با مجله فیلم امروز است. او در این گفت‌وگو با شاهین شجری‌کهن، منتقد سینما می‌گوید که قرار بود در ابتدا نقش مالکِ زخم کاری را محسن تنابنده بازی کند که به دلیل فشار کاری و سریال «پایتخت ۶» از پروژه خداحافظی کرده و پس از آن جواد عزتی جایگزین او شده است.

جواد عزتی بعد از بازی درخشان در «ماجرای نیمروز» و «رد خون» گزینه مناسبی برای نقش مالک تشخیص داده شد. او تعریف می‌کند با جواد عزتی رفاقتی دیرینه داشته و تشخیصش این بوده که جواد گزینه بسیار مناسبی برای این نقش است. او در این‌باره توضیح می‌دهد: «جواد عزتی را خیلی خوب می‌شناختم و کمدی‌ها و کارهایی را که با مهدویان کرده بود دنبال کرده بودم. به نظرم بخصوص در «ماجرای نیمروز و رد خون» بسیار متفاوت و درخشان بازی کرده و توانسته بود آن شخصیت جادویی را خلق کند. تحلیل من این بود که آمادگی کاراکتری با گستردگی و این طیف عاطفی متفاوت را دارد.» بازنشر این ویدیو با واکنش مخاطبان همراه شده و اکثر آنها با استقبال از این جایگزینی ناگزیر مطالبی نوشته‌اند. کاربری به نام مریم نوشته است: «همون بهتر که محسن تنابنده رفته؛ مالک، فقط و فقط جواد عزتی.» «بهترین انتخاب واقعاً جواد عزتی بود.»، «آخه تنابنده اگر مالک رو بازی می‌کرد که همه نقی می‌دیدنش» و... از جمله واکنش کاربران به این مصاحبه است.

آگهی مزایده عمومی فروش املاک مازاد و تملیکی مسکونی، صنعتی، سرقفلی و حق کسب و پیشه شماره ۱۴۰۳/۳ ویژه مدیریت شعب غرب تهران

بانک صادرات ایران

بانک صادرات ایران - مدیریت شعب غرب تهران در نظر دارد نسبت به فروش تعدادی از املاک واقع در مازندران (نور)، فارس (شیراز)، قزوین (شهرک صنعتی لیا) و شهر تهران از طریق مزایده عمومی اقدام نماید. لذا جهت کسب اطلاعات بیشتر، شرکت درمزایده و دریافت اسناد از تاریخ درج آگهی تا تاریخ ۱۴۰۳/۰۸/۰۷ در
استان تهران با شماره های (۴۴۴۸۴۴۰۱و۴۴۴۸۴۴۰۲) ۰۲۱
استان مازندران با شماره های (۳۳۳۷۹۵۳۰-۳۳۳۶۴۰۱۱) ۰۱۱
استان فارس با شماره های (۳۲۲۲۲۵۲۶-۳۲۲۲۲۰۶۰) ۰۷۱
استان قزوین با شماره ها ی (۳۳۳۶۸۸۲۰-۳۳۳۶۸۶۵۷) ۰۲۸
تماس حاصل نموده و یا به سایت بانک صادرات به نشانی www.bsi.ir مراجعه نمائید.

نقل قول

حضور جوانان در حیطه تئاتر ایرانی امیدوارکننده است

این روزها مشغول ایفای نقش در نمایش «بمون، بخند، بخندون» [اوستا و عبدلی] هستم؛ نمایشی که در آن فرصت ایفای نقش در کنار جواد انصافی را همچون سال‌ها قبل دارم. حضورم دراین نمایش به خاطر امیدی است که به نقش این نمایش‌ها در بهبود وضعیت تئاتر ایرانی دارم، به این گونه نمایش‌ها و جوانانی که وارد عرصه تئاتر شده‌اند امیدوار هستم. البته این عرصه نیازمند حمایت مسئولان است، به‌خصوص که نسبت به تئاتر کلاسیک و غیرایرانی، جوانان کمتری به تئاتر ایرانی رجوع کرده و پرداخته‌اند. اما در مجموع بد نبوده است و می‌تواند بهتر هم بشود. نمایش «بمون، بخند، بخندون» روندی که تئاتر ایرانی از دوران شروع انقلاب تا به امروز پشت سرگذاشته را پیش روی علاقه‌مندان می‌گذارد. از این تئاتر که بگذریم، این روزها من بیشتر سراغ رادیو رفته‌ام. در رادیو دو برنامه دارم؛ یک کار به نام «صبامک» و دیگری به نام «شهر فرهنگ» که هر دو آنها پخش روزانه دارند و از شنبه تا جمعه پخش می‌شوند. دو کار کلاسیک هم در دست اجرا دارم. یکی به نام «بادبزن خانم ویندرمیر» از «اسکار وایلد» که تمام شده است. به غیر از آن کار دیگری هم از چخوف در ژانر طنز دارم، به نام «جشن سالگرد» که تمرین‌های آن تقریباً رو به اتمام است.

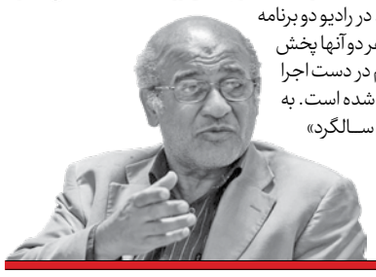

بخشی از گفته‌های امیر پارسی، بازیگر پیشکسوت تئاتر با ایرنا

یاد

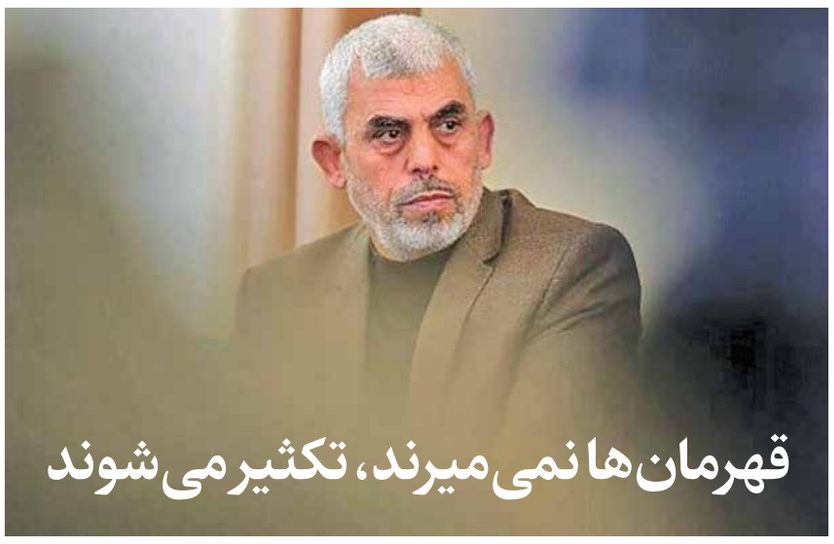

قهرمان‌ها نمی‌میرند، تکثیر می‌شوند

پرستو علی‌عسگرنجاد
نویسنده

بیست و پنج سال اسیر زندان اسقاطیلیون بود. بیست و پنج سال با هر که عمر بگذرانی، بلدش می‌شوی. یحیی بلدِ اسقاطیل بود، بلد زبانش، بلد زبان‌نفهمی‌اش. این بلدی را دشمنان چاق کردند بر سرش.

اسقاطیل گفت هرجا دستش به او برسد، قطعاً می‌زندش. تا این را گفت، یحیی آمد زنده جلوی چشم دوربین‌ها روی زمین راه رفت و برای دشمن دست تکان داد. یک عمر دربه‌درش بودند، دربه‌در پسری که در اردوگاه خان‌یونس، به دنیا آمده بود و نمی‌دانستند کسی که از اول عمرش آواره به دنیا آمده، دنیا را خانه نمی‌بیند، دل به تیر و تخته زهواردررفته دنیا نمی‌بندد.

تحریفش کردند. تخریبش کردند. گفتند حماسی‌ها از آن سنی‌های دوآتشه‌اند که به مرگ شیعه‌جماعت راضی‌اند. یحیی نفر دوم حماس بود. نشست جلوی دوربین، حدیث از امیرالمؤمنین گفت و سه بار قربان‌صدقه مولا رفت. گفت: «از امام علی یاد گرفتم دنیا دو روز است. روزی که در آن مرگ سرنوشت تو نیست و روزی که مرگ سرنوشت توست. در روز اول هیچ کس نمی‌تواند به تو آسیبی برساند و در روز دوم هیچ کس نمی‌تواند تو را نجات دهد» یحیی کلمات علی را زندگی می‌کرد.

دیوار حائل را طوری ساخته‌اند که پشه اطرافش بجنبد، شستشان خبردار شود. قصه‌ای‌ست برای خودش. بتون‌ریزی در عمق بیست‌متری، انواع رادارها و حسگرهای حرکتی و گرمایی بالای دیوار، پهپادهای تصویربرداری بیست وچهار ساعتی بر فراز آسمانش و یحیی همه اینها را به سخره گرفت. سال‌ها همان بچه‌های اردوگاه‌های خان یونس که همه از دم بچه‌شهید بودند، پابه‌پای یحیی دویدند تا دیوار را از میان بردارند.

> یحیی مرگ را زندگی کرده بود؛ کسی که مرگ را زندگی کند، هرگز نمی‌میرد

بعد یک عمر آزمون و خطا، دو سال آزگار فقط طراحی عملیات نهایی طول کشید. طوفان‌الاقصی غاصبان را انگشت‌به‌دهان کرد. ۸۵ نقطه در دیوار حائل فروریخته بود و هنوز کسی نفهمیده چگونه، جز مغز متفکری که پشت عملیات بود: یحیی.

بدجور سوختند. جلوی چشمشان کسی حیثیت جعلی هفتادساله‌شان را برده بود. چوانداختند یحیی بیست اسیر اسقاطیلی را کرده سپر انسانی، به آنها مواد منفجره بسته و در اعماق تونل‌ها، میانشان نشسته تا اسقاطیل او را نزند.

یحیی در روز شهادتش متولد شد. یحیی میان آوار خانه‌ای در رفح، با لباس رزم، وسط میدان، به تمام شایعه‌ها و تهمت‌ها پشت پا زد. با فرق شکافته، شبیه مردی که دوستش داشت، دوباره به دنیا آمد، با دست‌هایی گشوده‌تر برای زنده‌کردن دل‌ها، درست مثل اسمش. یحیی مرگ را زندگی کرده بود. کسی که مرگ را زندگی کند، هرگز نمی‌میرد. بدا به حال اسقاطیل که نفهمیده قهرمان‌ها نمی‌میرند، تکثیر می‌شوند.

تصویر دست‌خطی که در صفحه شخصی‌ام هم منتشر کرده‌ام، عکسی که یکی از دوستان برای من فرستاده است، آن هم وقتی خبر شهادت یحیی را به او دادم. شاید درباره‌اش شنیده باشید، نامه‌ای‌ست که حسین، پسر علی بن ابی‌طالب لختی پیش از شهادت برای برادرش محمد حنفیه نوشت. ما شیعه‌ها با کلمات حسین بن علی، با روضه عاشورا به هم تسلا می‌دهیم؛ این احمق‌ها نمی‌دانند اسلافشان هزار و چهارصد سال پیش خواستند حسین را بکشند و حسین تا ابد زنده ماند. اینها نمی‌دانند ما نمی‌میریم، چون منتظریم.

پیشنهاد

کتابی تازه برای دوستداران دف‌نوازی

«مونولوگ دف» عنوان یکی از کتاب‌های تازه انتشار یافته در حوزه نوازندگی است که در روزهای گذشته به قلم و پژوهش آرین رضایی پیش روی مخاطبان قرار گرفته است.

این کتاب شامل قطعه‌های بلند برای ساز دف و سازهای کوبه‌ای است که به گفته مؤلف، اولین کتابی است که قطعات آن دارای فرم و ساختار هستند که برای ساز دف نوشته شده است. ضمن اینکه براساس گفته‌های مؤلف، نکته‌ای که این کتاب را از سایر کتاب‌های موجود و نوشته شده متمایز می‌کند قطعه‌هایی است که دارای موسیقی پس‌زمینه هستند.

این در حالی است که حالت‌های مرسوم برای همنوازی سازهای کوبه‌ای به این شکل بوده که با همراهی آهنگ‌های از پیش ساخته شده همنوازی شکل می‌گرفته ولی این بار ابتدا قطعات ساز دف نوشته و فرم و ساختار خود را دارند و پس از آن آهنگساز روی این قطعات ریتم، ملودی ساخته است. بر همین اساس و طبق گفته مؤلف اثر، دستِ ساز دف در نواختن بسته نیست و کمک چشمگیری به خلاقیت و بینش بیشتر نوازنده ساز دف می کند .

آرین رضایی در توضیحاتی درباره این اثر گفته: «همیشه فکر می‌کردم که جای قطعات دارای فُرم در فهرست رامش سازهای کوبه‌ای خالی است. تا بود، از دف به عنوان ساز همراه استفاده می‌شد و بداهه‌ای هم اگر می‌نواختند بر همان مبنا بود، الگوهای تکراری آشنا! شانزده سال پیش پشت درامز نشستم فقط برای اینکه ریتم را در ساحت جهانی‌اش بیشتر و بهتر بشناسم. آن‌گاه از ره این تحقیق، به زبان خود رسیدم. به این نتیجه که ریتم هم مانند سخن گفتن می‌تواند بیان داشته باشد. وقتی بحث ملودی باشد این انتقال حس قابل لمس است اما پای ریتم که به میان می‌آید قضیه تا حدودی بغرنج می‌شود.

در این کتاب کوشیده‌ام پاره‌ای از تجربیات خود را با شما به اشتراک بگذارم. این قطعات آن صدای تکراری و آشنای دف نیستند. من با چشیدن ریتم‌های غربی و شرقی و زیستن ریتم‌ها و نواهای ایرانی به ترکیب خاص خود رسیده‌ام. نهالی که اگرچه بار و بری نو داده، اما همچنان ریشه در آن خاک اصیل دارد. جمله‌های شخصی من، اما به همان زبان کهن. یک مونولوگ، با زبان ریتم و صدای دف. امیدوارم با نواختن و تکرار این جملات، دریچه تازه‌ای از ریتم به ذهن نوازندگان بگشایم؛ دریچه‌ای نو برای نگاهی نو و پرورش خلاقیت و لاجرم بداهه.»

آرین رضایی از جمله هنرمندان جوان عرصه موسیقی است که از شش سالگی با نواختن سنتور وارد عرصه موسیقی شده و از ۱۰ سالگی با هنرمندانی چون ونداد مساح‌زاده، مسعود حبیبی و بیژن کامکار اصول دف‌نوازی را فراگرفته است. این هنرمند از سال ۱۳۸۴ به تدریس ساز دف پرداخت و از سال ۱۳۸۶، ساز درامز را فراگرفت. از همکاری‌های وی می‌توان به نوازندگی دف در ارکستر کوبان به سرپرستی ونداد مساح‌زاده، ارکستر تخت جمشید، گروه دف و نی بیژن کامکار، ارکستر «مان جین»، حضور در تور کنسرت‌های «چرا رفتی»، «نسیم وصل» و «ستاره‌ها»ی همایون شجریان اشاره کرد. این در حالی است که همراهی با چندین پروژه، مجموعه، گروه و هنرمند مطرح موسیقی از جمله آلبوم «مشتاق گل» به آهنگسازی بیژن کامکار، شرکت در فستیوال «ناگور» هند با همراهی محمد معتمدی و سینا جهان‌آبادی، کنسرت نمایش «پیروز و پریزاد» به آهنگسازی علی قمصری و کنسرت نمایش «سی‌صد» به آهنگسازی سهراب پورناظری از دیگر فعالیت‌های هنری او در عرصه موسیقی محسوب می‌شود.

عکس نوشت

تا آخرین نفس، تا آخرین قطره خون

روایت آخرین لحظه حیات مادی شهید یحیی سنوار، آنچنان که دوربین ریزپرنده ارتش رژیم اسرائیل ثبت کرد، داستانی هنرمندانه و حماسه‌ای کم‌نظیر از فرماندهی بود که در معرکه جنگ، رخ در رخ دشمنان، تا آخرین قطره خون و تا آخرین نفس، برای آرمانش می‌جنگد و اینچنین پرشکوه و با عزت، خود را مهیای ملاقات معبود می‌کند.

طراح: احسان نوری نجفی
ایران