ایران

• چهارشنبه، ۹ اسفند ۱۴۰۲
• ۱۸ شعبان ۱۴۴۵
• سال سی‌ام
• شماره ۸۴۱۲
• ۲۰ صفحه + ۱۶ صفحه ایران طنز
• قیمت در سراسر کشور: ۷۰۰۰ تومان

Iran Newspaper
ISSN1027-1449
Keytitle: IRAN (Tehran)
irannewspaper.ir

چهارشنبه‌ها با ویژه‌نامه «ایران طنز»

جوهر پیشرفت

در روز انتخابات چه می‌گذرد؟

خاطرات بامزه از متصدیان صندوق‌های رأی؛ **پشت صندوق نشینان**
بایدهای طنزنویسی؛ **مشابه‌سازی یا نظیره‌نویسی طنزآمیز**
اتوبوس نامه؛ **با راننده هماهنگ باش**

با نزدیک شدن به ۱۱ اسفند، نظرسنجی‌ها از افزایش تمایل مردم به مشارکت در انتخابات حکایت دارد

ایران در آستانه سی و هشتمین جشن سیاسی

تنها دو روز تا انتخابات دوازدهمین دوره مجلس شورای اسلامی باقی مانده است

«مشارکت»؛ دعوت مشترک چهره‌های فرهنگی و سیاسی

ابوالفضل نسائی /ایران

۲

سخنگوی اقتصادی دولت خبر داد

واریز مرحله دوم سود سهام عدالت تا ۲۵ اسفند

در ۱۱ماه امسال ۵۵ میلیارد دلار تجارت غیرنفتی با ۱۵ کشور همسایه داشته‌ایم و در حوزه سرمایه‌گذاری خارجی هم از ابتدای شروع به کار دولت سیزدهم تا ابتدای اسفند ماه بیش از ۱۱ میلیارد دلار سرمایه‌گذاری مصوب انجام شده است

درگزارش جدید مرکز پژوهش‌های مجلس مطرح شد

امنیت سرمایه‌گذاری در امن ترین وضعیت

بررسی پیشینه گزارش مرکز پژوهش‌ها نشان می‌دهد امتیاز مؤلفه «ثبات نرخ ارز» که یکی از مؤلفه‌های ذیل «ثبات اقتصاد کلان» است، با ثبت عدد ۰.۸۷ به پایین‌ترین رقم از ابتدای تاریخ سنجش امنیت سرمایه‌گذاری (زمستان ۹۶) تاکنون رسید.

واحدهای مسکونی معلمان با تأمین زمین از طرف آموزش و پرورش ساخته می‌شود

ساخت ۱۰۰ هزار مسکن فرهنگیان

قانون جهش تولید مسکن، بخش‌های مختلف دولتی را موظف کرده تا زمین‌های مازادی را که در اختیار دارند و بدون استفاده مانده و سال‌ها ساخت‌وسازی در آن نشده است، در اختیار برنامه نهضت ملی مسکن قرار دهند.

مدیر کل آموزش و پرورش شهرستان‌های استان تهران:

۱۸۰۰ بازمانده از تحصیل به چرخه آموزش بازگشتند

همکاران ما به سختی به منازل دانش‌آموزانی که ترک تحصیل می‌کنند می‌روند و حتی از والدین برخی از دانش‌آموزان هم برخوردهای نامناسبی می‌بینند اما تلاش می‌کنند دانش‌آموزان را با رضایت والدین‌شان به مدرسه برگردانند.

۷ ۸ ۱۰

خودسوزی کهنه سرباز امریکایی در حمایت از فلسطین، واکنش‌های جهانی را برانگیخت

بوعزیزی امریکا

بیشتر رسانه‌های غربی تلاش کردند با سانسور خبری، دلیل اصلی و موضوع اعتراض این خلبان امریکایی را به حاشیه برده و اقدام او را در زمره «اختلالات روانی» تعریف کنند. رسانه اجتماعی پخش زنده توییچ، اولین منتشرکننده این فیلم، آن را سریعاً از پلتفرم خود حذف کرد. نیویورک تایمز نیز با نادیده‌انگاری موضوع فلسطین و غزه درباره دلیل اصلی خودسوزی خلبان ارتش چنین نوشت: «به گفته پلیس، مردی پس از خودسوزی در مقابل سفارت اسرائیل در واشنگتن جان خود را از دست داد.»

۵

با وجود ادعای بایدن، نتیجه مشخصی از مذاکرات پاریس به‌دست نیامده است

توافقِ دور

همزمان با نزدیک شدن ماه مبارک رمضان کشورهای عربی ابراز نگرانی کردند که ادامه جنگ در این ماه تنش‌های منطقه‌ای را تشدید کند

۴

تیترهای امروز

وزیر فرهنگ در جلسه شورای فرهنگ عمومی کشور خبر داد

برگزاری نمایشگاه قرآن از اول فروردین در تهران و استان‌ها

۱۹

امیرعبداللهیان در دومین روز حضور در ژنو با «سامح شکری» همتای مصری خود دیدار کرد

بازیابی رابطه براساس منافع مشترک

۳

درنگی بر صحبت‌های هفته‌های اخیر سعید جلیلی در میان اقشار مختلف جامعه

تقاطع انتخاب‌ها

۶

سیلاب راه ارتباطی ۳۰۲ روستای جنوب استان را قطع کرد

جنوب سیستان و بلوچستان در محاصره سیل

۱۵

گزارش «ایران» از بازتاب سطح نمایشگاه کتاب مسقط در میان ناشران حاضر از کشورهای مختلف

فرصتی متمایز برای توسعه شبکه ارتباطی در صنعت نشر منطقه

نمایشگاه کتاب مسقط یکی از ۱۰ نمایشگاه کتاب برتر منطقه است که مزیت‌های نسبی مخصوص به خود را خصوصاً برای ناشران ایرانی دارد

۱۹

فرش افغانستان را به جای فرش ایران می‌فروشند!

داستان پرماجرای فرش ایرانی

۱۴

استقلال ۱- سپاهان صفر

آبی‌ها پیروز بازی بزرگ لیگ

هفته هجدهم لیگ برتر، دیروز با انجام سه دیدار آغاز شد که طی آن گل‌گهر ۳-۰ نساجی را شکست داد. روبرتو تورس (۲۱)، احمدرضا زنده‌روح (۶۲) و سعید سحرخیزان (۸۸) برای سیرجانی‌ها گلزنی کردند تا قائمشهری‌ها با هدایت ساکت الهامی هم بازنده شوند. در دیگر بازی، فولاد میزبان ملوان بود که انزلی‌چی‌ها با گل محمدرضا سلیمانی (۵۳) پیش افتادند، ولی محمد عسگری (۸۴) گل تساوی را زد تا این مسابقه ۱-۱ به پایان برسد. در حساس‌ترین بازی دیروز هم استقلال و سپاهان در ورزشگاه آزادی تهران برابر هم قرار گرفتند. در این بازی و در دقیقه ۳۶، توپ در پشت محوطه جریمه به روزبه چشمی رسید و این بازیکن با شلیکی تماشایی و حیرت‌انگیز دروازه سپاهان را باز کرد. این بازی در نهایت با نتیجه ۱-۰ به سود استقلال به پایان رسید تا این تیم در صدر جدول ۳۹ امتیازی شود و جایگاهش را در صدر جدول مستحکم‌تر کند.

عکس ها: ابوالفضل نسایی/ایران

با نزدیک شدن به ۱۱ اسفند، نظرسنجی ها از افزایش تمایل مردم به مشارکت در انتخابات حکایت دارد

ایران در آستانه سی و هشتمین جشن سیاسی

انتخابات

مهلت تبلیغات نامزدهای انتخاباتی امروز به پایان می‌رسد، با این حال در فاصله دو روزه باقیمانده تا انتخابات این شور مشارکت و گفت‌وگو بر سر انتخاب نامزدهای اصلح است که در جمع شهروندان جریان دارد و مؤید درستی پیش‌بینی‌هایی هستند که از افزایش نسبی درصد مشارکت در انتخابات دوازدهمین دوره مجلس شورای اسلامی و ششمین دوره مجلس خبرگان رهبری در ۱۱ اسفند حکایت دارد؛ انتخاباتی که سی و هشتمین جشن سیاسی و فرصت تعیین سرنوشت مردم ایران است. چنان‌که بر اساس آخرین نظرسنجی مرکز افکارسنجی صداوسیما که روز دوشنبه در سراسر کشور انجام شده، ۴۱.۵ درصد از شرکت‌کنندگان گفته‌اند که قطعاً در انتخابات شرکت خواهند کرد و ۲۹.۵ درصد هنوز تصمیم نگرفته‌اند. از میان افراد مردد درباره شرکت در انتخابات هم ۱۶.۳ درصد اعلام کرده‌اند که احتمالاً رأی می‌دهند؛ ۹.۱ درصد هنوز تصمیم نگرفته‌اند و ۴.۱ درصد هم گفته‌اند که احتمالاً شرکت نمی‌کنند.

مشخص است که شوق حضور در انتخابات برای رأی اولی‌ها حتی بیشتر از کسانی است که پیشتر تجربه بهره‌گیری از این حق قانونی و انجام تکلیف میهنی خود را داشته‌اند. احمد وحیدی وزیر کشور که دیروز در اجتماع بزرگ رأی اولی‌ها حضور یافته بود با بیان اینکه ترسیم صحنه سیاسی جدید ایران به دست رأی اولی‌هاست از آنها خواست با تشویق دیگران برای حضور در انتخابات، به جنبش بزرگ عدالت‌خواهانه کمک کنند. وزیر کشور بیان داشت: رأی اولی‌ها با عمل به مسئولیت سیاسی- اجتماعی خود، جهان را متحیر کرده و نقطه آغاز حرکت ملت بزرگ ایران برای ساخت تمدن نوین اسلامی خواهند بود و این صحنه جشن تکلیف سیاسی شما برای اقتدار کشورمان است. در گرماگرم چنین فضایی نماینده‌های برخی جریان‌ها و احزاب سیاسی و نامزدهای حاضر در فهرست‌های انتخاباتی نیز با حضور در مناظره‌های دانشگاهی و رسانه‌ای برنامه‌های انتخاباتی شان را تشریح کردند.

بطحایی: دوران روحانی گل و بلبل نبود

دو نفر از نامزدهای حاضر در فهرست «صدای ملت» که به سرلیستی علی مطهری در تهران منتشرشده است با حضور در خبرگزاری «ایرنا» نشست انتخاباتی برگزار کردند. اسماعیل دوستی رئیس ستاد صدای ملت در این نشست با بیان اینکه مطهری پدرخوانده نیست بلکه یکی از سهامداران بزرگ نظام است، گفت: به دنبال تشکیل اقلیت اثرگذار در مجلس هستیم. وی با بیان اینکه رئوس برنامه‌های صدای ملت در هشت محور دسته‌بندی شده، اظهار کرد: تمام این محورها ناظر برکاهش نارضایتی مردم و به عبارتی افزایش رضایت مردم از شرایط زندگی و اجتماعی است. سید محمد بطحایی وزیر آموزش و پرورش در دولت روحانی هم اظهار داشت: اگر اکنون از شرایط موجود انتقاد می‌کنم به این معنا نیست که معتقد باشم قبلاً همه چیز گل و بلبل و درست بوده است، چهار سال پیش هم شرایط نامناسبی داشتیم. وی درباره برنامه‌های این فهرست در صورت حضور در مجلس هم گفت: اوج برنامه‌های صدای ملت پرهیز از افراط و تفریط در سیاست خارجی و برقراری توازن در ارتباط با کشورها با محوریت صیانت و منافع ملی جمهوری اسلامی ایران و کاهش فساد اداری است. بطحایی در بخش دیگری از این نشست با بیان اینکه بسیاری از بزرگان جبهه اصلاحات در پیام‌های اخیر خود بر حضور مردم در انتخابات تأکید کردند، گفت: اعتراض مردم را باید قبول کنیم و رأی ما هم یک رأی اعتراضی است و از مردم می‌خواهیم به پای صندوق رأی بیایند. چرا که یک گزینه پیش رو خانه نشینی مردم است که گزینه خوبی نیست و گزینه دوم اعتراض در خیابان است که بدترین گزینه است. اما بهترین گزینه برای تغییر در کشور، رأی دادن و قهر نکردن با صندوق رأی است.

حدادعادل: سرلیستی قالیباف مورد توافق همه بود

رئیس شورای ائتلاف نیروهای انقلاب با برگزاری نشستی خبری به پرسش‌های خبرنگاران درباره فهرست مشترک این شورا و جبهه پایداری پاسخ داد. به گزارش «ایران»، غلامعلی حدادعادل با بیان اینکه سرلیستی قالیباف در لیست نهایی، مورد توافق همه بود، اظهار کرد: خط قرمز ما برای انتخاب کاندیداها، مخالف دولت نبودن است، چون مجلسی نمی‌خواهیم که نقطه مقابل دولت باشد بلکه باید مددکار دولت باشد. حدادعادل افزود: احزاب و تشکل‌ها وظیفه دارند کاندیداهای اصلح را به مردم معرفی کنند اما انتخاب نهایی با خود مردم است. وی پس از تشریح سازکار انتخاب لیست شورای ائتلاف از میان ۱۲۰۰ داوطلبی که برای حضور در این فهرست اعلام آمادگی کرده بودند، افزود: نبود برخی نمایندگان فعلی در فهرست ما دلایل خاصی ندارد، شورای ائتلاف بنا داشت نسبت به دوره قبل تحول ایجاد کند.

رئیس شورای ائتلاف درباره چرایی حذف محسن دهنوی توضیح داد: تصمیم بر تغییر او را نداشتیم، اما جبهه پایداری از وی خواست برای رسیدن به وحدت انصراف دهد (با جایگزینی نبویان) و او هم به نفع وحدت انصراف داد.

حدادعادل در پاسخ ضمنی به فضاسازی برخی رقبای فهرست شورای ائتلاف در فضای مجازی (نظیر مطالبی که علی‌اکبر رائفی‌پور منتشر کرده است)، تأکید کرد: انتخابات صحنه رقابت است و هر حرفی زده می‌شود. حالا برخی انصاف دارند و برخی هم ندارند و کسی هم به قطار ایستاده سنگ نمی‌زند. وی در این باره افزود: باید دید آیا کسانی که کنایه می‌زنند، اگر در لیست قرار می‌گرفتند، باز هم از این حرف‌ها می‌زدند؟ حدادعادل به اعتراض دو روز پیش سیدعلی یزدی‌خواه درباره چرایی قرار نگرفتنش در فهرست هم با این توضیح که در آخرین ساعت شورای نگهبان نظرش در مورد صلاحیت نفر اول شورای ائتلاف شهرری عوض شد و به ما اطلاع دادند، گفت: ما به همه نامزدها گفته بودیم که اگر مایلند در فهرست ما باشند در فهرست‌های دیگر نباشند، وقتی صلاحیت نفر اول رد شد به شورای ائتلاف شهرری اطلاع دادیم و آقای یزدی‌خواه چون در چند لیست دیگر بود رد شدند و سه نفر دیگر را معرفی کردند.

امناء: دغدغه ما مشارکت حداکثری است

روز گذشته همچنین تعدادی از اعضای فهرست امناء (ائتلاف مردمی نیروهای انقلاب) با حضور در خبرگزاری «ایسنا» به تشریح مواضع و رویکردهای مد نظر این فهرست پرداختند. مهدی شاه‌آبادی، سید محمود ابوالمعالی و مقداد ذکی‌زاده نامزدهایی بودند که در این نشست حضور داشتند. شاه‌آبادی با بیان اینکه در انتخابات مجلس یازدهم به دلیل وجود یک دولت اصلاح‌طلب و ناکارآمد ضروری بود که اصولگرایان به لیست واحد برسد، اما در این دوره چنین اضطراری بر ائتلاف حداکثری وجود ندارد، گفت: مهم‌ترین دغدغه ما مشارکت حداکثری و آشنا کردن مردم با سلایق گوناگون است. ما معتقدیم مجلس باید همراهی بیشتری با دولت داشته باشد.

البته منظورمان این نیست که مجلس دنباله‌رو دولت باشد، بلکه کمک کند و در واقع راه‌گشایی کند. در ادامه مقداد ذکی‌زاده تأکید کرد: موضوع مشارکت حداکثری و تحقق دغدغه رهبری در این زمینه برای ما اهمیت دارد. تمام عناصر حاکمیت باید هر کدام به وظیفه خود عمل کنند تا اتفاق خوبی در کشور بیفتد.

فارغ از رقابت‌های انتخاباتی، تمرکز همه باید بر مشارکت باشد؛ در این صورت نفع آن به کشور می‌رسد و اصلی‌ترین اصل مشارکت حداکثری، ارسال پیام اقتدار ایران به دنیاست. ابوالمعالی دیگر عضو لیست امناء هم اظهار کرد: نمایندگان نباید در مجلس به دنبال منافع شخصی باشند و وارد کمیسیون‌هایی شوند که در آن تخصص کافی دارند. وی در مورد شهرت برخی اعضای فهرست به تندروی در سال‌های گذشته گفت: باید ببینیم تندروی چگونه معنی می‌شود، افراد لیست بر اساس تخصص، تعهد انتخاب شده و شاخصه انقلابی‌گری است.

اعضای جریان سیاسی تازه تأسیس صبح ایران هم دیروز در ورزشگاه شهید شیرودی گردهمایی برگزار کردند؛ گردهمایی ای که در آن علی اکبر رائفی‌پور، مهدی کوچک زاده، ابوالقاسم جراره و حمید رسایی و مقداد ذکی‌زاده از فهرست امناء و چند چهره سیاسی دیگر در کنار یکدیگر حضور داشتند.

متکی: انتخابات را مشروط به نتیجه نمی‌کنیم

اعضای فهرست شورای وحدت اصولگرایان هم روز گذشته با برگزاری نشستی خود را در معرض پرسش رسانه‌ها قرار دادند. به گزارش «ایرنا» منوچهر متکی سرلیست شورای وحدت با تأکید بر دفاع از حق ملت برای شرکت در تعیین سرنوشت خود بدون مشروط کردن مشارکت به یک نتیجه مشخص، گفت: شورای وحدت معتقد است باید فهرستی از مسائل کشور را تهیه و مورد بحث قرار داد. تأکید ما این است که باید به سرفصل‌های مشترک درباره مشکلات رسید و برای رفع آن راهکاری بیندیشیم و صرف نظر از نتیجه انتخابات با دعوت از صاحبنظران حوزه‌های مختلف، بررسی و رفع مشکلات و مسائل کشور را در دستور کار داریم. متکی با اشاره به اینکه شعار انتخاباتی فهرست شورای وحدت در تهران و دیگر حوزه‌های انتخابیه «تحول برای زندگی بهتر» است، جوانگرایی و حضور نمایندگانی از اقشار مختلف و با تخصص‌های مرتبط با امنیت ملی و اقتصاد را ویژگی دیگر این فهرست دانست و افزود: ما ضمن حمایت از دولت، نقدهای منطقی و دلسوزانه خودمان را به امر کشورداری و حکمرانی بیان می‌کنیم. ما از نام‌آشنایانی که مسبب وضع موجود بودند عبور کردیم و به‌دنبال دردآشنایانی گشتیم که با تخصص، تعهد و شناخت مسائل کشور می‌توانند راهکار ارائه دهند.

سرلیست شورای وحدت درباره مشارکت مردم در انتخابات هم با یادآوری این آمار مقایسه‌ای که تنها ۳۰ درصد مردم امریکا در انتخابات کنگره شرکت کردند اما آمار مشارکت در انتخابات سال‌های ۹۸ و ۱۴۰۰ ایران به ترتیب ۴۳ و ۴۸ درصد بوده است، ادامه داد: مردم ما می‌گویند گله‌مندی‌هایی داریم، اما در عرصه‌هایی چون انتخابات و ۲۲ بهمن حضور پیدا می‌کنند چرا که کشور و نظام جمهوری اسلامی خود را دوست دارند.

از رسانه‌ها چه خبر؟

ایسنا

۱۵ اسفند، برگزاری آخرین اجلاس مجلس خبرگان دوره پنجم

دبیرخانه مجلس خبرگان در اطلاعیه‌ای اعلام کرد: سیزدهمین و آخرین اجلاس رسمی مجلس خبرگان رهبری در دوره پنجم ۱۵ و ۱۶ اسفند در تهران برگزار می‌شود. دبیرخانه مجلس خبرگان رهبری در این اطلاعیه از اعضای این مجلس خواست در محل اجلاس در ساختمان سابق مجلس شورای اسلامی حضور یابند. انتخابات دوره پنجم مجلس خبرگان در سال ۱۳۹۴ برگزار شد.

ایرنا

حضور ناوشکن دنا در رزمایش بین‌المللی در هند

فرمانده نیروی دریایی ارتش از حضور ناوشکن دنا در رزمایش بین‌المللی در کشور هند با حضور ارتش‌های ۵۰ کشور خبرداد. به گفته دریادار شهرام ایرانی، ناوشکن دنا بعد از مأموریت ۸۶ و دریانوردی دور دنیا در این رزمایش مشترک شرکت خواهد کرد و توان ایرانی را به رخ جهانیان می‌کشد.

فارس

برنامه دشمن برای پشتیبانی از گروهک‌های نیابتی

فرمانده نیروی زمینی سپاه پاسداران تأکید کرد: درباره امنیت با هیچ کس و قدرتی تعارف نداریم.

سردار محمد پاکپور در گردهمایی سران طوایف بلوچستان تصریح کرد: دشمن با ایجاد و پشتیبانی از گروهک‌های نیابتی تلاش می کند امنیت منطقه را دچار چالش کند.

ذره بین

«مشارکت»؛ دعوت مشترک چهره های فرهنگی و سیاسی

تنها دو روز تا انتخابات دوازدهمین دوره مجلس شورای اسلامی باقی مانده است. مردم ایران روز جمعه ۱۱ اسفند ماه، با حضور پای صندوق‌های رأی مشخص می‌کنند که کدام یک از نامزدها مستحق ورود به خانه ملت و تکیه زدن بر کرسی نمایندگی هستند. انتخابات پیش روی مجلس شورای اسلامی، اولین انتخابات پس از اغتشاشات زن، زندگی، آزادی است.

از این رو مردم ایران درحالی در تدارک حضور پای صندوق‌های رأی و مشارکت در انتخابات هستند که گروه‌های اپوزیسیون و رسانه‌های فارسی زبان خارج نشین مردم را به عدم مشارکت در سرنوشت قوه مقننه کشور فرا می‌خوانند. در مقابل اقشار و اصناف مختلف داخل کشور نیز بر حضور و مشارکت در انتخابات روز جمعه تأکید می‌کنند.

هنرمندان، چهره‌های فرهنگی و سیاسی هرکدام به نحوی از مردم سراسر ایران برای شرکت در تصمیم‌گیری برای سرنوشت مجلس شورای اسلامی دعوت کردند.

نسخه پزشکان برای انتخابات

پدرام پاک آیین، سخنگوی وزارت بهداشت از آغاز پویش خودجوش «نسخه حضور» از سوی جامعه پزشکی با هدف دعوت مردم به مشارکت در انتخابات خبر داد.

وی گفت: شمار قابل توجهی از پزشکان فعال در مراکز درمانی دولتی و خصوصی سراسر کشور، با نوشتن «نسخه حضور» مردم را به مشارکت پرشور در انتخابات یازدهم اسفند و حضور در پای صندوق‌های رأی دعوت کردند.

در نسخه‌های حضور این پزشکان که در بین آنها سلیقه‌های گوناگون مشاهده می‌شود، بر وحدت ملی، عزم و اراده ملت ایران برای حضور در صحنه، تشجیع مسئولان به سرعت عمل و تشکیل مجلس قوی تأکید شده است.

دعوت مداحان و سخنرانان از مردم

تعدادی از چهره‌های شاخص مذهبی همچون حاج منصور ارضی، کلامی زنجانی (شاعر آیینی)، حجت‌الاسلام سید محمد مهدی میرباقری، حجت‌الاسلام سیدمهدی خضری، حجت‌الاسلام مهران جامعی، حجت‌الاسلام عنایت‌الله رمضان‌پور، حجت‌الاسلام مصطفی اخوی، حجت‌الاسلام احمدنژاد چهره، حجت‌الاسلام سید نواب موسوی، مهدی رسولی، ابوذر بیوکافی، حنیف طاهری و علی جلیلوند به صورت جداگانه مردم را به شرکت در انتخابات دعوت کردند.

دعوت جامعه ورزشی

تعدادی از چهره‌های ورزشی نیز طی اظهارنظرهایی، از مردم ایران دعوت کردند تا حضور پرشوری در انتخابات آتی داشته باشند. شهرام هروی، سرمربی تیم ملی کاراته، محمودرضا امیاری سرپرست فدراسیون چوگان، سید مجید زارعیان سرپرست فدراسیون انجمن‌های ورزش‌های رزمی، ریحانه خاتونی عضو تیم ملی دوچرخه سواری، امید سیفی عضو تیم ملی جوجیتسو، هادی خوش‌اقبال بازیکن تیم ملی فوتبال ۷ نفره و سجاد انوشیروانی وزنه‌بردار پیشین تیم ملی کشورمان و رئیس فعلی فدراسیون وزنه‌برداری، از چهره‌هایی بودند که از مردم برای حضور پرشور در انتخابات دعوت کردند.

جامعه قرآنی: باید در انتخابات شرکت کنیم

جمعی از فعالان و خادمان قرآن کریم نیز با انتشار بیانیه‌ای، از مردم سراسر کشور برای حضور پرشور در انتخابات مجلس دعوت کردند. در همین راستا حجت‌الاسلام محسن قرائتی استاد قرآن و معارف اسلامی نیز اظهار کرد: وقتی دشمن مدام می‌گوید در انتخابات شرکت نکنید باید حتماً در انتخابات شرکت کنیم.

فراخوان عمومی شناسایی پیمانکار و دعوت به مناقصه
نوبت اول
شرکت پتروشیمی پردیس
شرکت پتروشیمی پردیس در نظر دارد موضوع ذیل را از طریق مناقصه عمومی به پیمانکار واجد شرایط واگذار نماید. لذا از کلیه شرکت‌های متقاضی دعوت می‌گردد حداکثر از تاریخ درج آگهی لغایت ۱۴۰۲/۱۲/۲۳ نسبت به ثبت‌نام در سامانه برگزاری الکترونیک معاملات شرکت پتروشیمی پردیس به آدرس https://tender.paupc.ir و دریافت نام کاربری و رمز عبور اقدام نماید. دریافت فرم ارزیابی کیفی و تکمیل فرم‌ها و ارائه کلیه مستندات مورد نیاز از طریق سامانه مذکور انجام خواهد شد.
الف) موضوع مناقصه:
۱- انتخاب MC پروژه طراحی، ساخت، نصب و اجرای انبار جدید اوره شرکت پتروشیمی پردیس به‌شماره ۱۴۰۳-PPC/۹۳۲
ب) نشانی مناقصه‌گزار: عسلویه، منطقه ویژه اقتصادی انرژی پارس، فاز اول پتروشیمی‌ها، شرکت پتروشیمی پردیس
لازم به توضیح اینکه پس از بررسی‌های لازم، از متقاضیانی که واجد شرایط شناخته شوند (کسب حداقل امتیاز لازم از فرم ارزیابی کیفی پیمانکاران) جهت دریافت اسناد مناقصه دعوت به‌عمل خواهد آمد و ارسال مدارک هیچ‌گونه حقی جهت شرکت در مناقصه ایجاد نخواهد کرد. متقاضیان می‌توانند درصورت نیاز به کسب اطلاعات بیشتر با شماره تلفن‌های ۸-۰۷۷۳۷۳۲۳۳۰۵ داخلی ۲۰۲۸ و ۲۰۲۱ (امور حقوقی و قراردادها) تماس حاصل نمایند.
روابط عمومی شرکت پتروشیمی پردیس

امیرعبداللهیان در دومین روز حضور در ژنو با «سامح شکری» همتای مصری خود دیدار کرد

بازیابی رابطه بر اساس منافع مشترک

سیاست خارجی - ۱

گروه سیاسی

حضور حسین امیرعبداللهیان، وزیر امور خارجه ایران در نشست شورای حقوق بشر فرصتی برای دیدار با همتای مصری او و تأکید دو طرف بر ترمیم و تقویت رابطه تهران و قاهره فراهم کرد. امیرعبداللهیان در دومین روز سفر خود به ژنو با «سامح شکری»، همتای مصری خود دیدار و رایزنی کرد. امیرعبداللهیان در این دیدار با اشاره به اهمیت تلاش‌های مشترک وزرای خارجه دو کشور در پیشرفت مناسبات فیمابین، توافق دو رئیس‌جمهور برای بررسی و سرعت بخشیدن به روابط دو کشور را بسیار مهم دانست. اوبا تأکید بر اینکه جمهوری اسلامی ایران برای مصر و منطقه جز خیر نمی‌خواهد، گفت: ما امنیت مصر را امنیت ایران می‌دانیم و همکاری دو کشور از جمله در حمایت از فلسطین بر کل منطقه تأثیر مثبت خواهد گذاشت. او از ارتباطات مردمی و گردشگری بین دو کشور استقبال کرد و آن را در چهارچوب توافق دو دولت قابل توسعه دانست. امیرعبداللهیان همچنین نقش مصر را در حمایت از فلسطین و کمک به رفع محاصره انسانی غزه بسیار مهم خواند و به تبیین دیدگاه‌های کشورمان در خصوص فلسطین پرداخت.

سیاست مصر برای استفاده از فرصت همکاری

وزیر خارجه مصر نیز ابراز امیدواری کرد که این دیدارها زمینه بازیابی روابط دو کشور در راستای منافع مشترک دو ملت را فراهم کند. «سامح شکری» با اشاره به دیدار بین دو وزیر در نیویورک و دیدار اخیر رئیسی و السیسی در ریاض، بازیابی روابط دو کشور براساس احترام متقابل و منافع مشترک را از اولویت‌های مصر دانست و گفت: سیاست مصر تلاش برای بنیان نهادن همکاری‌های مشترک بر مبنای منافع مشترک است و همچنین روابط دو کشور می‌تواند عامل مهمی برای ثبات و مهار بحران‌های منطقه‌ای باشد. او با ابراز خرسندی از احیای روابط ایران و عربستان گفت، مایلیم روابط آینده ایران و مصر نیز بر بنیان‌های استوار بنا نهاده شود. وی عضویت مشترک مصر و ایران در جنبش عدم تعهد، سازمان همکاری‌های اسلامی و گروه بریکس را از فرصت‌های همکاری میان دو کشور دانست. سامح شکری مسأله فلسطین را موضوع مهم مورد اهتمام دو کشور و منطقه دانست و گفت: مصر و ایران در حمایت از مسأله فلسطین و توقف جنایت علیه ملت فلسطین متفق هستند و ما تمام تلاش خود را برای حمایت از ملت فلسطین انجام خواهیم داد و در حمایت از فلسطین، دیدگاه قاهره و تهران کاملاً مشترک است. وزیر امور خارجه همچنین در ادامه دیدارهای دوجانبه خود با «ایلنا والتونن»، وزیر خارجه فنلاند دیدار و گفت‌وگو کرد.

> وزیر خارجه مصر: مایلیم روابط آینده ایران و مصر نیز بر بنیان‌های استوار بنا نهاده شود

امحای تمام سلاح‌های هسته‌ای

وزیر امور خارجه همچنین در بخش عالیرتبه «کنفرانس خلع سلاح» شرکت و سخنرانی کرد. امیرعبداللهیان در این نشست به جنایات رژیم صهیونیستی علیه مردم غزه و داشتن سلاح‌های هسته‌ای از سوی این رژیم اشاره کرد و گفت: دنیا باید اذعان کند که سلاح‌های هسته‌ای در دست چنین رژیمی، جدی‌ترین و فوری‌ترین تهدید علیه بشریت به شمار می‌آید. بنابراین لازم است که همه ذخائر سلاح‌های هسته‌ای این رژیم امحا شده و کلیه تأسیسات هسته‌ای آن ذیل پادمان‌ها و سازکارهای راستی‌آزمایی آژانس بین‌المللی انرژی اتمی قرار گیرد.

امیرعبداللهیان همچنین در نشست «وضعیت حقوق بشر در سرزمین اشغالی فلسطین» پیشنهاد تشکیل نشست شورای وزیران خارجه سازمان همکاری اسلامی و آمادگی جمهوری اسلامی ایران برای میزبانی این نشست را مطرح کرد.

آژانس بین‌المللی انرژی اتمی در جدیدترین گزارش خود درباره فعالیت‌های هسته‌ای ایران از کاهش ۵ درصدی سرعت غنی‌سازی ۶۰ درصدی خبر داد

حسن‌نیت توأم با بازدارندگی هسته‌ای

سیاست خارجی - ۲

گروه سیاسی

جدیدترین گزارش آژانس بین‌المللی انرژی اتمی پیرامون فعالیت‌های هسته‌ای ایران تأیید کرده که غنی‌سازی ۶۰ درصدی ایران ادامه دارد اما سرعت آن در چند ماه اخیر با کاهش ۵ درصدی همراه بوده است. خبرگزاری رویترز که مطابق روال همیشه زودتر از اعلام رسمی آژانس به نسخه محرمانه آن درباره ایران دست پیدا کرده، خبر داده است که ذخایر اورانیوم غنی‌شده ایران به ۲۷ برابر حد تعیین‌شده در برجام رسیده است. «رافائل گروسی»، مدیرکل آژانس در این گزارش اعلام کرده که ذخایر اورانیوم غنی‌سازی شده ایران با خلوص ۶۰ درصد با کاهشی ۶.۸ درصدی به ۱۲۱.۵ کیلوگرم رسیده است. در این گزارش همچنین آمده است که ذخایر اورانیوم غنی‌سازی شده ایران با خلوص ۲۰ درصد با افزایش به ۷۱۲.۲ کیلوگرم رسیده است.

تلافی‌جویی در برابر کارشکنی

ایران آذرماه سال ۱۴۰۱ چند روز پس از تصویب قطعنامه اعضای شورای حکام آژانس، واکنش خود را با تولید اورانیوم UF6 با غنای ۶۰ درصد در سایت فردو که برای نخستین‌بار در این مجتمع صورت می‌گرفت، نشان داد و همچنین اعلام کرد، روند تعویض ماشین‌های سانتریفیوژ نسل اول با ماشین‌های پیشرفته 6-IR را در این مجتمع آغاز خواهد کرد. در همین راستا محمد اسلامی، رئیس سازمان انرژی اتمی اعلام کرد: «مادامی که غرب به تعهداتش عمل نکند و تحریم‌ها کامل رفع نشود، ما همین روند فعلی را ادامه می‌دهیم»؛ موضعی که نشان می‌داد تهران در وزن‌کشی با آژانس به دنبال ایجاد بالاترین سطح بازدارندگی است.

قطعنامه‌ای علیه ایران صادر نمی‌شود

مجموعه اقداماتی که ایران با افزایش ذخایر غنی‌سازی ۶۰ درصدی خود پیش گرفت بتدریج سبب تندتر شدن موضعگیری‌های «گروسی» شد که بارها نسبت به افزوده شدن ذخایر اورانیوم غنی‌شده ایران و اخراج شماری از بازرسان آژانس گلایه می‌کرد، تا جایی که او در گفت‌وگو با روزنامه «فایننشال تایمز» در ۹ آذرماه لحن خود را تندتر کرد و از غرب خواست گفت‌وگو با ایران را از سر بگیرد و از موضوع هسته‌ای ایران به دلیل جنگ حماس و اسرائیل غافل نشود. این در حالی بود که چند هفته پیش از آغاز جنگ غزه در مهرماه سال جاری، ایران و امریکا در مذاکراتی محرمانه در «مسقط» به توافقی دست یافته بودند که به آزادسازی پول‌های بلوکه‌شده ایران از کره‌جنوبی و تبادل زندانیان میان دو کشور انجامیده بود. اما با گسترش دامنه جنگ غزه و تلاش رهبران صهیونیستی برای درگیر کردن ایران در صحنه میدان در کنار حمایت بی‌چون‌وچرای امریکا از تل‌آویو، قابل پیش‌بینی بود که مذاکرات رفع تحریم‌ها متوقف شود و محافل تندرو غربی - صهیونیستی تمرکز خود را بر ایجاد فشار بر ایران از طریق آژانس قرار دهند. در چنین شرایطی بود که «گروسی» سعی کرد از طریق مصاحبه‌های متعدد توجه افکار و محافل رسانه‌ای و سیاسی کشورهای غربی را به نارضایتی خود از روند همکاری با تهران جلب کند. با وجود این، گزارش اخیر آژانس که از کاهش ۵ درصدی سرعت غنی‌سازی ۶۰ درصدی ایران حکایت دارد، نشان می‌دهد که ایران قصد ندارد حسن‌نیت ثابت خود را با وجود سوگیری‌های آژانس زیر پا بگذارد. در همین راستا یک منبع آگاه به ایسنا خبر داده است که در نشست آتی شورای حکام آژانس، قطعنامه‌ای علیه ایران تصویب نخواهد شد؛ امری که نشان می‌دهد به‌رغم ادعاهای واهی محافل غربی- صهیونیستی، ایران بر خلاف رژیم صهیونیستی همچنان به تعهدات خود در چهارچوب پادمان هسته‌ای پایبند است.

> یک منبع آگاه خبر داده است که در نشست آتی شورای حکام آژانس، قطعنامه‌ای علیه ایران تصویب نخواهد شد

دیگه چه خبر؟

برلین؛ میزبان سیرک سالانه منافقین

خبر اول اینکه، گروهک تروریستی منافقین که هر ساله در ویلپنت فرانسه اصلی‌ترین همایش سالانه خود موسوم به کهکشان را برگزار می‌کرد، بنا دارد برای چندمین سال متوالی، تیرماه ۱۴۰۳ این نمایش را برگزار کند. اما، این همایش این بار به‌دلیل برگزاری مسابقات المپیک در پاریس با مخالفت فرانسه همراه شده و با برنامه‌ریزی منافقین این سیرک ۲۹ ژوئن در برلین برگزار می‌شود. سرپل‌های منافقین به اندک هواداران خود اعلام کردند از هم‌اکنون باید برای مرخصی و تهیه بلیت اقدام کنند.

بازگشت حسین هدایتی به زندان

دست آخر اینکه، حسین هدایتی که اخیراً و با استفاده از حق قانونی مرخصی بخش قابل توجهی از رد مال پرونده قضایی‌اش را انجام داده است؛ ظهر روز گذشته و پس از اتمام مدت مرخصی به زندان بازگشت. در روزهای اخیر ادعاهایی در برخی از رسانه‌ها و فضای مجازی مبنی بر آزادی حسین هدایتی مطرح شده است. پیگیری‌های صورت گرفته از مرجع قضایی نشان می‌دهد، ادعای آزادی حسین هدایتی صحت ندارد. حسین هدایتی از خرداد سال ۱۳۹۷ در زندان به سر می‌برد و در طول دوران محکومیت خود نیز مانند دیگر محکومان از مرخصی قانونی استفاده کرده است. براساس رأی دادگاه، هدایتی به حبس، شلاق تعزیری، رد مال و انفصال از خدمت محکوم شده است. گفتنی است، هدایتی فعال اقتصادی و فوتبالی بود که به دلیل جرایم اقتصادی محاکمه و به زندان محکوم شد.

نوبت دوم

آگهی فراخوان ارزیابی کیفی

شرکت پتروشیمی پارس (سهامی عام) واقع در بندر عسلویه در نظر دارد، **«تأمین قطعات یدکی بخش مکانیک توربین‌های گازی»** را پس از انجام ارزیابی کیفی و از طریق برگزاری مناقصه، به یک شرکت معتبر واگذار نماید.

بدین منظور ازکلیه شرکت‌های معتبر و مجرب دعوت می‌نماید، جهت ثبت‌نام در سامانه معاملات این شرکت و دریافت اسناد استعلام ارزیابی کیفی، حداکثر ظرف مدت یک هفته پس از انتشار نوبت دوم این آگهی، به بخش سامانه معاملات در پایگاه اطلاع‌رسانی شرکت پتروشیمی پارس به نشانی https://www.parspc.ir مراجعه فرمایند.

اطلاعات مربوطه در اسناد ارزیابی کیفی و اسناد مناقصه درج شده است.

درصورت نیاز به کسب اطلاعات بیشتر، مناقصه‌گران می‌توانند با شماره تلفن ۰۷۷۳۷۲۶۳۸۷۹ تماس حاصل فرمایند.

روابط عمومی شرکت پتروشیمی پارس

نوبت دوم

آگهی فراخوان ارزیابی کیفی

شرکت پتروشیمی پارس (سهامی عام) واقع در بندر عسلویه در نظر دارد، **«ارائه خدمات بازرسی فنی واحدهای عملیاتی، بازرسی متریال در حال ساخت، بازرسی کالادر داخل و خارج از کشور، بازرسی بالابرها و انجام آزمایشات غیر مخرب اعم از پرتونگاری صنعتی(RT)، تست التراسونیک (UT) و تست ادی کارنت (ET)»** را پس از انجام ارزیابی کیفی و از طریق برگزاری مناقصه، بمدت دو سال به یک شرکت معتبر واگذار نماید.

بدین منظور ازکلیه شرکت‌های معتبر و مجرب دعوت می‌نماید، جهت ثبت‌نام در سامانه معاملات این شرکت و دریافت اسناد استعلام ارزیابی کیفی، حداکثر ظرف مدت یک هفته پس از انتشار نوبت دوم این آگهی، به بخش سامانه معاملات در پایگاه اطلاع‌رسانی شرکت پتروشیمی پارس به نشانی https://www.parspc.ir مراجعه فرمایند.

اطلاعات مربوطه در اسناد ارزیابی کیفی و اسناد مناقصه درج شده است.

درصورت نیاز به کسب اطلاعات بیشتر، مناقصه‌گران می‌توانند با شماره تلفن ۰۷۷۳۷۲۶۳۸۷۹ تماس حاصل فرمایند.

روابط عمومی شرکت پتروشیمی پارس

آگهی برگزاری مزایده عمومی اینترنتی خودرو

شرکت ایران خودرو (این مزایده فاقد صلح می‌باشد)

شماره ۶۰-۲

شرکت ایران خودرو درنظردارد تعدادی ازخودروهای سواری آسیب دیده، صفر و کارکرده خود را از طریق مزایده عمومی و به روش اینترنتی به‌فروش برساند.

زمان برگزاری مزایده:

از ساعت ۰۸:۳۰ الی۱۵:۰۰ روز چهارشنبه مورخ ۱۴۰۲/۱۲/۰۹ لغایت روز شنبه مورخ ۱۴۰۲/۱۲/۱۲

آدرس محل برگزاری مزایده:

تهران، کیلومتر ۱۴ اتوبان تهران – کرج، به‌سمت شهرک سرو آزاد (پیکانشهر)، خیابان هشتم غربی، انتهای بلوار گیاه‌شناسی، درب ۲، سایت برگزاری مزایده‌های شرکت ایران خودرو

*** توجه ***

قابل توجه مشتریان محترم؛ به جهت جلوگیری از هرگونه سوء استفاده افراد و سایت‌های سود جو، مقتضی است جهت ارائه پیشنهاد قیمت صرفاً از طریق سایت اینترنتی به آدرس ذیل مراجعه فرمایید:

Auction.ikco.ir

- سپرده شرکت در مزایده برای هر خودرو مبلغ یکصد میلیون ریال می‌باشد لذا تأکید می‌گردد امکان اخذ سپرده از طریق درگاه بانکی موجود در سامانه اینترنتی صرفاً از کارت‌های شخصی عضو شبکه بانکی شتاب (مشتری) امکان‌پذیر می‌باشد. (محدودیت پرداخت طبق ضوابط بانکی)
- درگاه بانکی هوشمند، فقط امکان انتقال وجوه از کارت‌های صاحب اصلی حساب بانکی را دارد.
- مشروح شرایط مزایده در سایت ایران خودرو (www.ikco.ir) و سامانه برگزاری مزایده اینترنتی به‌طور کامل درج شده است و شرکت در مزایده و ارائه پیشنهاد قیمت به منزله قبول شروط و تکالیف مقرر در اسناد مزایده می‌باشد.
- مزایده‌گزار در رد یا قبول پیشنهادات در هر مرحله از فرآیند مزایده مختار می‌باشد.
- شرکت‌کنندگان باید شرایط مزایده را به دقت مطالعه وسپس تأیید نمایند تا امکان ادامه فرآیند شرکت در مزایده فراهم گردد.
- کلیه وجوه دریافتی از بابت فروش اقلام موضوع مزایده از طریق درگاه بانکی سامانه و یا از طریق حواله بانکی خواهد بود و هرگونه مالیات، عوارض و حقوق دولتی مربوطه طبق مقررات و قوانین برعهده برنده مزایده بوده و همچنین هزینه برگزاری مزایده نیز بعهده برنده مزایده می‌باشد.
- کلیه شرکت‌کنندگان موظف به رعایت دستورالعمل‌های مرتبط با پیشگیری از ابتلا به ویروس کرونا می‌باشند و همراه داشتن ماسک و دستکش توسط شرکت‌کنندگان در محل مزایده الزامی می‌باشد.
- برنده مزایده بایستی ظرف مدت مشخص شده در سامانه و پس از اعلام نتایج، نسبت به واریز کل مبلغ خودرو حداکثر تا مهلت تعیین شده اقدام نماید درغیر این صورت طبق شرایط مزایده، سپرده شرکت در مزایده، بدون انجام هرگونه تشریفات قضایی یا اداری به نفع مزایده‌گزار وصول و شرکت‌کننده حق هیچ‌گونه اعتراضی نخواهد داشت. (ضمناً بعد از واریز وجه مابه التفاوت به هیچ وجه امکان انصراف وجود ندارد).
- **این مزایده شامل محدودیت کدملی نمی‌باشد.**
- جهت کسب اطلاعات بیشتر به اطلاعیه‌های اعلامی در محل برگزاری مزایده مراجعه و یا با شماره تلفن‌های: ۴۴۷۹۶۹۴۸ – ۴۴۷۹۶۹۵۶ تماس حاصل فرمایید.
- قبل از مراجعه جهت ثبت‌نام به سایت اینترنتی مزایده، تکمیل اطلاعات شخصی در وب‌سایت https://esale.ikco.ir الزامی است و در صورت عدم ثبت اطلاعات امکان شرکت در مزایده وجود ندارد.

الوفاق
صحیفه ایران الدولیه
پذیرش آگهی های الوفاق
۱۸۷۷
www.al.vefagh.com

خبر

حمله موشکی مقاومت لبنان به مراکز نظامی و اطلاعاتی اسرائیل

مقاومت لبنان دیروز در پاسخ به حملات ارتش رژیم صهیونیستی به بعلبک، عملیات کم سابقه‌ای را علیه دو پایگاه نظامی و جاسوسی صهیونیست‌ها انجام داده و چندین محل استقرار نظامیان این رژیم را هدف قرار دادند.

به گزارش خبرگزاری مهر، مقاومت اسلامی لبنان صبح دیروز با صدور بیانیه‌ای از حمله موشکی به پایگاه مراقبت هوایی میرون در کوهستان‌های جرمق با تعداد زیادی از موشک‌های خود خبر داد که از چندین سکوی پرتاب موشک شلیک شده است. حزب‌الله لبنان در این بیانیه تأکید کرد که حمله به پایگاه میرون در حمایت از مردم غزه و واکنش نسبت به تجاوزگری رژیم صهیونیستی به اطراف شهر بعلبک در منطقه بقاع صورت گرفته است.

جنبش مقاومت اسلامی حزب‌الله لبنان ظهر دیروز نیز با صدور بیانیه‌ای جدید اعلام کرد تجهیزات جاسوسی ارتش رژیم صهیونیستی را در پایگاه الرمثا در مزارع اشغالی شبعا با سلاح مناسب هدف قرار داده و خساراتی به آن وارد کرده است. مقاومت لبنان بجز این دو مرکز مهم نظامی و امنیتی مراکز استقرار نظامیان صهیونیست در رویسات العلم واقع در مزارع اشغالی شبعا و همچنین در تپه الطیهات را هدف گرفتند.

در جبهه مقابل نیز جنگنده‌های ارتش رژیم صهیونیستی ظهر دیروز مناطق جبشیت، الحنیه، المنصوری، مجدل زون و البیساریه در جنوب لبنان را بمباران کردند.

PNN

اسرائیل با وجود در جریان بودن مذاکرات همچنان به حملات خود به غزه ادامه می‌دهد. دیروز شمار شهدای غزه به ۲۹ هزار و ۸۷۸ تن افزایش یافت.

با وجود ادعای بایدن، نتیجه مشخصی از مذاکرات پاریس به‌دست نیامده است

توافقِ دور

غرب آسیا

حسین فاطمی
خبرنگار

هر روز خبرهای جدیدی از مذاکرات پاریس به گوش می‌رسد که برخی از آنها حکایت از قریب‌الوقوع و حتی حتمی بودن توافق میان حماس و رژیم صهیونیستی دارد تا جایی که بایدن هم امیدوار است توافق آتش‌بس در غزه تا دوشنبه آینده برقرار شود. با این حال تا شب گذشته، اسامه حمدان از رهبران حماس تأکید کرده بود، پیش‌نویس طرح آتش‌بس در پاریس هنوز مورد توافق قرار نگرفته است.

به گزارش ایسنا، حضور طرف‌های وابسته به رژیم صهیونیستی و جنبش حماس در قطر و گفت‌وگو و رایزنی‌های جداگانه آنها نشان از پیشرفتی نسبت به اوایل ماه فوریه دارد؛ زمانی که رژیم صهیونیستی پیشنهاد حماس را برای چهار و نیم ماه آتش‌بس رد کرد. طبق گزارش خبرگزاری رویترز، رئیس جمهور امریکا ضمن ابراز امیدواری برای ایجاد آتش‌بس در جنگ غزه طی چند روز آتی، تأکید کرد: «امیدوارم تا پایان هفته و یا شروع هفته آتی (طبق تقویم میلادی) آتش‌بس برقرار شود.» او در جریان سفر به نیویورک به خبرنگاران گفت: «مشاور امنیت ملی من گفته ما به آتش‌بس نزدیک هستیم. هنوز چیزی انجام نشده اما امیدوارم تا دوشنبه آینده آتش‌بس برقرار شود.»

تمیم بن حمد آل ثانی، امیر قطر هم روز دوشنبه در دیداری با اسماعیل هنیه، رئیس دفتر سیاسی حماس به بررسی تحولات مسأله فلسطین و آتش‌بس در غزه پرداخت و بر اهمیت اتحاد میان گروه‌های فلسطینی تأکید کرد. این در حالی است که آل ثانی برنامه‌ای هم برای سفر به پاریس دارد. پیشتر هم «بنیامین نتانیاهو» نخست‌وزیر رژیم صهیونیستی گفته بود: «همه برای عقد قرارداد آزادسازی گروگان‌ها تلاش می‌کنیم اما موفقیت آن را تضمین نمی‌کنیم. ما خواستار آزادی زندانی‌های ارشد فلسطینی، مشروط به انتقال آنها به قطر هستیم.»

واکنش حماس

در حالی که امریکایی‌ها و شخص بایدن چشم امید به حصول توافق در پاریس دارند، اسامه حمدان عضو دفتر سیاسی حماس تأکید دارد که پیش‌نویس توافق مبادله اسرا هنوز در مذاکرات پاریس به توافق نرسیده است. حمدان در گفت‌وگو با شبکه «العربی» گفت که طرف اسرائیلی از موافقت با پیش‌نویس ارائه شده توسط ایالات متحده خودداری کرده است. این مقام حماس ادامه داد که پیش‌نویس توافق امریکا و تعداد اسرای مورد نظر برای تبادل، حیله رژیم اشغالگر است و پیش‌نویس پاریس یک پیشنهاد امریکایی است و هدف آن حفظ آبرو و زمان خریدن برای تل‌آویو است تا برای حمله جدید آماده شود.

پیرو گفته‌های حمدان، ۲ مقام رژیم صهیونیستی و یک منبع مطلع هم به آکسیوس گفتند، میانجی‌های قطری به رژیم صهیونیستی اطلاع دادند که مقامات ارشد حماس از چهارچوب جدید توافق تبادل اسرا «دلسرد شده» و تأکید کردند که هنوز شکاف قابل ملاحظه‌ای میان پیشنهاد مطرح‌شده و خواسته‌های آنها وجود دارد. این پایگاه خبری-تحلیلی با اشاره به این موضوع، در ادامه گزارش داد که یک مقام صهیونیست ارشد گفت: «جای خوش‌بینی نیست. پیشرفتی که اسرائیل در پاریس با میانجی‌ها به آن رسید، شکاف موجود با حماس را برطرف نکرد. در این مرحله، تصور رسیدن به توافقی قبل از ماه رمضان دشوار است.»

در مجموع آکسیوس اعتقاد دارد که توافق اسرائیل و حماس قبل از ماه رمضان دشوار است. در همین حال ماجد الانصاری، سخنگوی وزارت خارجه یمن هم اعلام کرد: «تلاش‌ها در سطوح مختلف درخصوص میانجیگری ادامه دارد و توافقی نهایی در رابطه با آتش‌بس در غزه حاصل نشده است. بنابراین چیز جدیدی برای اعلام نداریم.»

در همین حال و به گزارش ایرنا، میخائیل بوگدانوف، نماینده ویژه کرملین در خاورمیانه و آفریقا اعلام کرد: گفت‌وگوهای غیرمستقیم حماس و اسرائیل در قاهره و پاریس در حال پیشرفت است ولی مشکلاتی در مورد آزادی اسیران نیز وجود دارد.

روایت الجزیره و رویترز درباره بندهایی از توافق اولیه

منابع خبری از مفاد اولیه آتش‌بس و مبادله اسیران فلسطینی که رژیم صهیونیستی اخیراً با آنها در پاریس موافقت کرده است، خبر دادند که طی آن اسرائیل با آزادی ۴۰۰ اسیر فلسطینی موافقت کرده است. در این باره بامداد سه‌شنبه منابعی که خواستند نام‌شان فاش نشود به الجزیره خبر دادند که رژیم صهیونیستی با آزادی ۴۰۰ اسیر فلسطینی، از جمله کسانی که دارای احکام سنگین هستند موافقت کرده است. این منابع آگاه افزودند: آزادی این ۴۰۰ اسیر فلسطینی در برابر آزادی ۴۰ اسیر صهیونیستی انجام خواهد شد. همچنین اسرائیل به بازگشت تدریجی آوارگان به شمال نوار غزه موافقت کرده است و افزایش ورود کمک‌ها، منازل موقت و ادوات سنگین به نوار غزه را پذیرفته است. اشغالگران پیشنهاد کردند نیروهای خود را در خارج از مناطق شلوغ جابه‌جا کنند و شناسایی هوایی را به مدت هشت ساعت در روز متوقف کنند.

علاوه بر الجزیره، یک منبع ارشد نزدیک به مذاکرات، دیروز سه‌شنبه به رویترز گفت حماس پیش‌نویسی از مذاکرات پاریس درباره آتش‌بس در غزه دریافت کرده است که شامل توقف ۴۰ روزه عملیات نظامی و تبادل اسرای فلسطینی با اسرای صهیونیستی به نسبت ۱۰ به یک است.

در این پیشنهاد، تمامی اسرای صهیونیست از جمله زنان و کودکان زیر ۱۹ سال و افراد مسن در ازای آزادی تعدادی از اسرای فلسطینی آزاد می‌شوند. این منبع افزود که بر اساس آتش‌بس پیشنهادی، بیمارستان‌ها و نانوایی‌ها در غزه بازسازی خواهند شد و روزانه ۵۰۰ کامیون کمک رسانی به نوار غزه وارد می‌شود. این پیشنهاد همچنین امکان بازگشت تدریجی غیرنظامیان آواره به شمال غزه را فراهم می‌کند، به استثنای مردانی که در سن خدمت سربازی هستند. جیک سالیوان، مشاور امنیت ملی امریکا نیز در این باره گفته است که رژیم صهیونیستی و میانجی‌ها درباره چهارچوب کلی توافق به تفاهم رسیده‌اند.

اما و اگرهای توافق پاریس

اگر چه واشنگتن امید جدی دارد که توافقی موقت در پاریس شکل بگیرد، اما هنوز با قطعیت نمی‌توان در این باره سخن گفت. به هر حال ایالات متحده با حمایت‌های بی سابقه از جنایت‌های اشغالگران در غزه مورد شدید ترین هجمه های سیاسی، دیپلماتیک و رسانه‌ای از داخل امریکا تا سراسر جهان و حتی همپیمانان خود قرار گرفته است. علاوه بر این، وتوهای پی در پی ایالات متحده در شورای امنیت برای برقراری آتش‌بس در غزه، عملاً دولت بایدن را در یک منگنه قرار داده است. مضافاً عملیات‌های مکرر نیروهای محور مقاومت در پی حمایت واشنگتن از صهیونیست‌ها هم مزید بر علت شده تا هر چه سریع‌تر توافقی در پاریس حاصل شود تا روزنه فراری برای امریکا از این میزان فشار به دست آید.

این در حالی است که «بنیامین نتانیاهو» نخست‌وزیر رژیم صهیونیستی می‌گوید، حملات زمینی باید به رفح به عنوان آخرین مکان نسبتاً امن در نوار غزه کشیده شود. در مقابل سازمان‌های امدادرسان و متحدان غربی رژیم صهیونیستی نگران هستند هرگونه حمله در غزه باعث تشدید بحران انسانی ناشی از جنگ شود.

همچنین همزمان با نزدیک شدن ماه مبارک رمضان کشورهای عربی ابراز نگرانی کردند که ادامه جنگ در این ماه تنش‌های منطقه‌ای را تشدید کند. رویترز قبلاً گزارش داده بود بزرگ‌ترین موضوع اختلاف میان دو طرف مربوط به شرایط آتش‌بس است. رژیم صهیونیستی اعلام کرد که آماده پذیرش توقف موقت درگیری در جریان فرآیند تبادل اسرا است و رسانه‌های صهیونیستی نیز به احتمال برقراری آتش‌بس شش هفته‌ای در ماه رمضان اشاره کردند، اما نتانیاهو مصمم است قبل از دستیابی به «پیروزی کامل» به زعم خود حملات را متوقف نکند.

این درحالی است که حماس گفته بود تنها توافق مبتنی بر آتش‌بس پایدار را می‌پذیرد که به جنگ پایان می‌دهد و شامل خروج نیروهای رژیم صهیونیستی از غزه می‌شود. نتانیاهو و وزرای ارشد کابینه وی معتقدند هرگونه توافقی باید منجر به بازگشت تمامی حدود ۱۳۰ اسیر باقی مانده صهیونیست در غزه شود و در مقابل حماس خواهان آزادی گسترده اسرای فلسطینی در زندان‌های این رژیم است. حماس می‌خواهد کمک‌های بیشتری وارد و برنامه‌ای برای بازسازی این باریکه وضع شود و این درحالی است که در طرح نتانیاهو برای مرحله «پساجنگ» در غزه بازسازی این باریکه در گرو خلع سلاح نوار غزه در نظر گرفته شده است و طبق این طرح حماس باید سلاحش را زمین بگذارد، اما قطعاً این جنبش چنین چیزی را نخواهد پذیرفت.

> همزمان با نزدیک شدن ماه مبارک رمضان کشورهای عربی ابراز نگرانی کردند که ادامه جنگ در این ماه تنش‌های منطقه‌ای را تشدید کند

آگهی شرکت در مزایده عمومی فروش زعفران تولید سال ۱۴۰۱

سازمان مرکزی تعاون روستایی ایران در نظر دارد مقدار ۱،۰۰۰ کیلوگرم زعفران خریداری شده در سال ۱۴۰۱ موجود در انبارهای تحت پوشش خود در استان خراسان شمالی و مقدار ۱،۰۰۰ کیلوگرم زعفران خریداری شده در سال ۱۳۹۹ موجود در انبارهای تحت پوشش خود در استان خراسان رضوی را در انواع و مشخصات به‌شرح جدول ذیل از طریق مزایده عمومی به بالاترین نرخ پیشنهادی و به‌صورت نقدی به‌فروش رساند. لذا از کلیه متقاضیان دعوت می‌شود حداکثر ظرف مدت ۷روز از تاریخ درج آگهی در روزنامه با مراجعه به سیستم سامانه الکترونیکی دولت به آدرس www.setadiran.ir و یا سایت سازمان مرکزی تعاون روستایی ایران www.corc.ir با توجه به آگهی مزایده در سیستم به‌شماره ۱۰۰۲۰۰۱۱۵۱۰۰۰۰۳۵ نسبت به برداشت اسناد مزایده، اقدام و تا تاریخ ۱۴۰۲/۱۲/۲۶ نسبت به ارائه پیشنهادات به شیوه ذیل اقدام نمایند.

الف – ۲- جدول میزان ۱۰۰۰ کیلوگرم، قیمت پایه و محل ذخیره‌سازی زعفران تولید سال ۱۳۹۹:

ردیف	مقدار (کیلوگرم)	نوع زعفران	قیمت پایه (هرکیلوگرم)	نام انبار و آدرس محل تحویل	توضیحات
۱	۳۸۰	زعفران نگین	۶۵۰،۰۰۰،۰۰۰	استان خراسان رضوی، مشهد، بلوار سازمان آب، جنب روزنامه خراسان، انبار اتحادیه تعاونی روستایی استان خراسان رضوی	عرضه به‌صورت پارت‌های ۵۰ و ۷۰ و ۸۰ کیلوگرمی به‌شرح توضیحات بند ۴ شرایط مزایده
۲	۶۲۰	زعفران پوشال مرغوب	۶۲۰،۰۰۰،۰۰۰		
۳	۱،۰۰۰	جمع کل			

الف- جدول میزان ۱،۰۰۰ کیلوگرم، قیمت پایه و محل ذخیره‌سازی زعفران تولید سال ۱۴۰۱:

ردیف	مقدار (کیلوگرم)	ترکیب سبد زعفران	درصد ترکیب سبد	قیمت پایه (هرکیلوگرم)	نام انبار و آدرس محل تحویل	توضیحات
۱	۱۰۰۰	رشته‌ای بریده درجه ۱	%۳۰	۷۲۰،۰۰۰،۰۰۰	استان خراسان شمالی، شهرستان فاروج، انبار تعاون روستایی شهرستان فاروج	عرضه به‌صورت پارت‌های ۵۰ و ۲۰۰ کیلوگرمی به‌شرح توضیحات بند ۴ شرایط مزایده
۲		رشته‌ای بریده درجه ۲	%۳۰			
۳		رشته‌ای بریده درجه ۳	%۲۰			
۴		رشته‌ای درجه ۱	%۱۰			
۵		رشته‌ای درجه ۲	%۱۰			

روابط عمومی و امور بین‌الملل سازمان مرکزی تعاون روستایی ایران

آگهی شرکت در مزایده عمومی فروش نقدی لیمو خشک تولید سال ۱۴۰۲

سازمان مرکزی تعاون روستایی ایران در نظر دارد مقدار ۱۶۰،۰۰۰ کیلوگرم لیموخشک خریداری شده در سال ۱۴۰۲ موجود در انبارهای تحت پوشش خود در استان کرمان را با مشخصات به‌شرح جدول ذیل از طریق مزایده عمومی به بالاترین نرخ پیشنهادی و به‌صورت نقدی حداقل خرید کالای موجود در یک انبار به‌فروش رساند. لذا از کلیه متقاضیان دعوت می‌شود حداکثر ظرف مدت ۷روز از تاریخ درج آگهی در روزنامه با مراجعه به سیستم سامانه الکترونیکی دولت به آدرس www.setadiran.ir و یا سایت سازمان مرکزی تعاون روستایی ایران www.corc.ir با توجه به آگهی مزایده در سیستم به‌شماره ۱۰۰۲۰۰۱۱۵۱۰۰۰۰۳۳ نسبت به برداشت اسناد مزایده و تا تاریخ ۱۴۰۲/۱۲/۲۶ نسبت به ارائه پیشنهادات به شیوه ذیل اقدام نمایند.

الف- جدول میزان ۱۶۰،۰۰۰ کیلوگرم، قیمت پایه و محل ذخیره‌سازی لیمو خشک سال ۱۴۰۲: کیلوگرم/ ریال

ردیف	نوع محصول	مقدار (کیلوگرم)	قیمت پایه (ریال)	نام انبار و آدرس محل تحویل
۱	لیمو خشک	۱۶۰،۰۰۰	۳۸۰،۰۰۰	جیرفت – خیابان دولت – چهارراه بعثت – انبارهای اتحادیه شرکت‌های تعاون روستایی جیرفت

روابط عمومی و امور بین‌الملل سازمان مرکزی تعاون روستایی ایران

آگهی تمدیدمناقصه عمومی دو مرحله ای شماره ۱۴۰۲/۱۴

نوبت اول

بانک تجارت

پیرو مناقصه عمومی دومرحله ای به شماره ۱۴۰۲/۱۴ موضوع تامین تجهیزات سرور و ذخیره ساز جهت طرح منظومه سایت ترکمنستان به آگاهی می رساند:

۱- مهلت دریافت (خرید) سند مناقصه اصلاح شده و تحویل (ارائه) پاکات مناقصه تا تاریخ ۱۴۰۲/۱۲/۱۹ از ساعت ۸ لغایت ۱۳ هر روز به غیر از پنجشنبه ها و روزهای تعطیل تمدید می گردد.

۲- آن دسته از متقاضیانی که طی آگهی قبل نسبت به خرید سند مناقصه اقدام نموده اند بدون پرداخت هزینه میتوانند با در دست داشتن معرفی نامه و با مراجعه حضوری اسناد مناقصه اصلاحی را دریافت نمایند. سایر متقاضیان نیز جهت دریافت (خرید) سند مناقصه میبایست نسبت به واریز مبلغ ۲،۰۰۰،۰۰۰ ریال (دو میلیون ریال) صرفا به حساب شماره ۰۱۸۵۴۸۸۷ به نام "کارمزد فروش اسناد مناقصه" در یکی از شعب بانک تجارت اقدام و اصل فیش واریز آن را هنگام دریافت(خرید) سند مناقصه تحویل نمایند. (لازم است مبلغ مذکور با مراجعه حضوری به یکی از شعب بانک تجارت به صورت نقدی واریز گردد. مبلغ مذکور غیر قابل برگشت است.)

۳- تضمین شرکت در مناقصه معادل ۲۴،۷۵۲،۶۰۰،۰۰۰ ریال (بیست و چهار میلیارد و هفتصد و پنجاه و دو میلیون و ششصد هزار ریال)، به صورت فیش واریزی صرفاً به حساب شماره ۰۱۸۳۰۸۲۱ به نام بستانکاران موقت سپرده شرکت در مناقصه (لازم است مبلغ مذکور با مراجعه به یکی از شعب بانک تجارت به صورت نقدی واریز گردد.) یا معادل آن ضمانتنامه بانکی بی قید و شرط (صرفاً صادره از بانک ها، به غیر از بانک تجارت و قابل تمدید یا هزینه شرکت) می باشد.

۴- شرکت کنندگان مورد تائید می توانند هنگام بازگشایی پاکت های پیشنهاد قیمت در تاریخی که متعاقبا اعلام خواهد گردید شرکت نمایند. بر این اساس نماینده متقاضیان می توانند جهت کسب اطلاعات بیشتر و دریافت (خرید) سند مناقصه با در دست داشتن کارت شناسایی معتبر و معرفی نامه که حاوی اطلاعات شرکت شامل ۱-شماره ثبت ۲-تاریخ ثبت ۳-شناسه ملی ۴-نام مدیرعامل ۵-شماره همراه مدیرعامل ۶-شماره تلفن شرکت ۷-نشانی ۸-کدپستی و مطابق با شرایط فوق الذکر به نشانی: تهران، خیابان آزادی، بین نواب و اسکندری، ساختمان مدیریت امور تدارکات و مهندسی بانک تجارت، طبقه هفتم، اداره کارپردازی، گروه کارشناسی رسیدگی بر امور قرارداد ها مراجعه نمایند.

شماره تماس: ۶۶۹۲۶۲۹۷
نشانی سایت بانک: WWW.TEJARATBANK.IR
بانک تجارت-اداره کارپردازی

آگهی مزایده عمومی

همزمان با ارزیابی کیفی (یکپارچه)
نوبت اول شماره ۱۳۷-۱۴۰۲/۱۲ت

شرکت تهیه و تولید مواد معدنی ایران به نمایندگی از سازمان توسعه و نوسازی معادن و صنایع معدنی ایران در نظر دارد «انجام عملیات اکتشاف تکمیلی، طراحی، تجهیز و آماده‌سازی معدن و استخراج و فروش ماده معدنی در معدن سنگ‌آهن زافیها (با ظرفیت تولید سالانه حداقل ۲/۶ میلیون تن کلوخه سنگ‌آهن) واقع در شهرستان بافق استان یزد» را از طریق مزایده عمومی و با تضمین شرکت در مزایده به مبلغ ۹۸۰،۰۰۰،۰۰۰،۰۰۰ ریال (نهصد و هشتاد میلیارد) ریال (واریز نقدی یا ضمانت‌نامه بانکی) را اجرا نماید. لذا بدین‌وسیله از علاقه‌مندان دعوت به عمل می‌آید جهت کسب اطلاعات بیشتر و تهیه اسناد مزایده از تاریخ ۱۴۰۲/۳/۰۷ و حداکثر تا ساعت ۱۶ مورخ ۱۴۰۲/۱۲/۲۳ با در دست داشتن معرفی‌نامه و اصل فیش واریزی به مبلغ چهار میلیون ریال به حساب IR۳۵۰۱۰۰۰۴۰۰۱۰۵۳۴۰۴۰۲۸۳۶۷ با عنوان تمرکز وجوه شرکت‌های دولتی- شرکت تهیه و تولید مواد معدنی ایران به شماره شبا IR۳۸۸۰۵۳۴۸۲۲۳۰۱۷۰۷۱۰۱۰۲۷۶۲۴۷۱۹۸ نزد بانک مرکزی جمهوری اسلامی ایران به آدرس: تهران، بالاتر از میدان ولیعصر، روبه‌روی سینما استقلال، شماره ۱۷۱۳ برج جنوبی، طبقه نهم، امور حقوقی و قراردادها مراجعه نمایند. ضمناً مهلت ارائه پیشنهادات حداکثر تا ساعت ۱۷ روز شنبه مورخ ۱۴۰۳/۰۱/۲۵ تمدید و جلسه بازگشایی پاکات صبح روز یک‌شنبه مورخ ۱۴۰۳/۰۱/۲۶ برگزار می‌گردد.

ایران ورزشی
سازمان آگهی‌های ایران ورزشی
۶۱۸۷۷۰

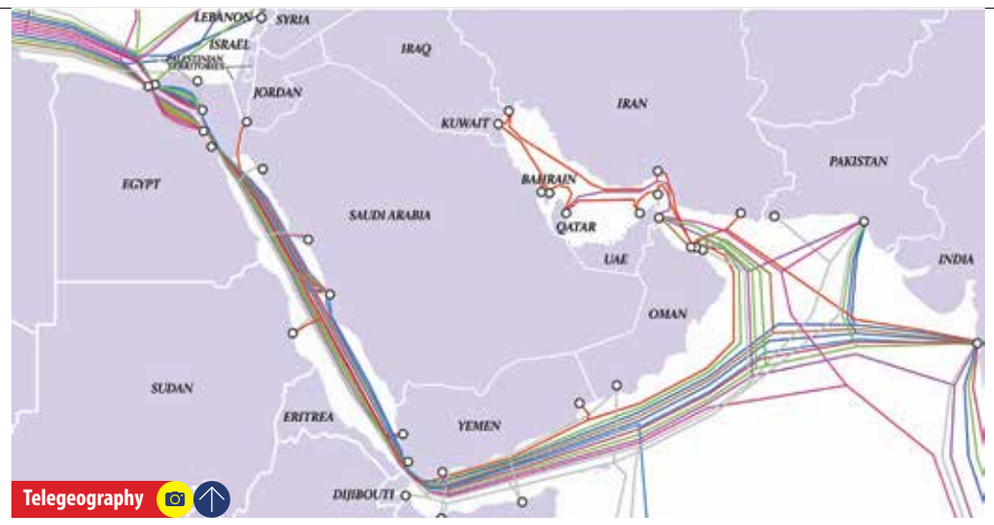

Telegeography

رسانه‌های اسرائیلی مدعی شدند، یمن کابل اینترنت جهانی را قطع کرده است

تیر شایعه‌سازان صهیونیست به سنگ خورد

گزارش

امیرفرشباف
خبرنگار

انتشار خبر ایجاد اختلال موقت در مسیرکابل‌های اینترنت جهانی که از دریای سرخ می‌گذرد، موجی از گمانه‌زنی‌ها را در پی داشت. مطابق انتظار رسانه‌های عبری و کشورهای نزدیک به رژیم صهیونیستی مانند هند و امارات نوک پیکان اتهام را به سوی جنبش انصارالله نشانه گرفتند. روزنامه صهیونیستی «گلوبز» نوشت، چهار کابل ارتباطی در دریای سرخ بین جده در عربستان سعودی و جیبوتی در شرق آفریقا هدف قرار گرفته و قطع شد! این روزنامه مدعی شد: «سه ماه پس از آغاز حمله حوثی‌ها (انصارالله) به کشتی‌های تجاری، شورشیان یمنی یکی دیگر از تهدیدات خود را اجرا کردند. تخمین‌ها حاکی از آن است که این آسیب هرچند قابل توجه است، اما حیاتی نیست، زیرا کابل‌های دیگری که از همان منطقه عبور می‌کنند و آسیا، آفریقا و اروپا را به هم متصل می‌کنند، آسیب ندیده اند.» روزنامه تایمز هندوستان نیز همین رویکرد ضدیمنی را در پیش گرفت و انصارالله را مسئول این اتفاق قلمداد کرد.

یمنی ها: به منافع مردم جهان آسیب نمی‌زنیم

با این حال، منابع یمنی بارها اعلام کرده‌اند که اولاً امکاناتی که مردم جهان از آنها منتفع می‌شوند در امان هستند و فقط منافع اقتصادی رژیم صهیونیستی مانند کشتی‌های عازم به فلسطین اشغالی هدف مشروع مقاومت یمن هستند و ثانیاً در چند مقطع صریحاً اعلام کرده‌اند که تحرکاتی را در دریای سرخ رصد کرده‌اند که حاکی از تلاش برای تخریب وجهه انصارالله و نظامی کردن دریای سرخ است.
چندی پیش سخنگوی دولت صنعا از تحرکات دریایی امارات متحده عربی علیه یمن خبر داد و گفت: ما اطلاعاتی داریم که نشان می‌دهد امارات به دنبال بکارگیری مزدورانی برای هدف قرار دادن کشتی‌ها در دریاهای عمان و سرخ و انتساب حملات به صنعا است تا جایگاه یمن را در اذهان عمومی مخدوش کند. علاوه بر اینها نشانه‌ها و اسناد متعددی برای رد ادعای منابع خبری صهیونیست‌ها وجود دارد که در ادامه ذکر می‌شوند. سرویس امنیت رسانه‌ای نت بلاکس که وظیفه رصد وضعیت خطوط اینترنت بین‌المللی را برعهده دارد، در توئیتی صرفاً به اختلال موقت اینترنت جیبوتی در روز ۲۶ فوریه اشاره کرد و خبرسازی رسانه‌های صهیونیستی مبنی بر قطع کابل‌ها را تلویحاً رد کرد. شرکت فناوری ارتباطاتی Cloudflare نیز اعلام کرد هیچ نشانه‌ای از آسیب به کابل‌های زیرآب در دریای سرخ مشاهده نشده است.
همچنین برخی ناظران غربی در حقیقی بودن این روایت علیه انصارالله از جهات مختلف تردید کرده و اساساً یمن را فاقد چنین امکانی می‌دانند. به گفته کمیسیون بین‌المللی حفاظت از خطوط اینترنتی، عمده اختلالات صورت گرفته، ناشی از برخورد وسایل ماهیگیری مانند تورها و لنگرها در کف دریا است.

شلیک نهایی انصارالله به شایعه‌سازان

اما تیر خلاص به خبرسازی صهیونیست‌ها علیه انصارالله را وزارت ارتباطات یمن زد و در بیانیه‌ای اعلام کرد: «وزارت ارتباطات یمن صحت مطالبی را که رسانه‌های دشمن صهیونیست درخصوص حادثه برای تعدادی کابل اینترنتی در دریای سرخ منتشر کرده تکذیب می‌کند.»
به گزارش شبکه «المسیره» یمن، وزارت ارتباطات این کشور اعلام کرد: «دولت صنعا پایبندی خود را به موضع کلی یمن در مورد کابل‌های دریایی که در سخنرانی اخیر رهبر مقاومت هم بیان شد، تأیید می‌کند. ما تمایل خود را برای مصونیت کلیه خطوط و سرویس‌های ارتباطی جهانی از هرگونه تهدید مجدداً اعلام می‌کنیم.»
در بخش دیگری از این بیانیه درباره هدف مشروع مقاومت و خودداری از آسیب رساندن به منافع بین‌المللی آمده است: «تصمیم صنعا برای ممانعت از عبور کشتی‌های اسرائیلی، شامل کشتی‌های متعلق به شرکت‌های بین‌المللی دارای مجوز برای انجام کار کابل‌کشی دریایی در آب‌های یمن نمی‌شود. ما بر نقش محوری خود در تداوم و توسعه ارتباطات و اینترنت ارائه شده توسط کابل‌های زیردریایی در آب‌های سرزمینی یمن تأکید می‌کنیم.»
شایان ذکر است که چندی پیش نیز شایعاتی مبنی بر تلاش انصارالله برای قطع خطوط اینترنت جهانی منتشر شد که طبق تحقیقات شبکه المیادین مشخص شد، یک نهاد امریکایی به نام «مؤسسه تحقیقات رسانه‌ای خاورمیانه» در پشت انتشار آن بوده است. با این حال، مقامات و نهادهای یمنی پیش از این نیز چنین شایعاتی را رد کرده بودند و به نظر می‌رسد تصویرسازی صهیونیست‌ها در این مقطع، همسو با سیاست ایالات متحده و متحدانش در نظامی کردن دریای سرخ و راه انداختن نوعی جنگ روانی برای مشروعیت‌زدایی از عملیات انصارالله در حمایت از مردم فلسطین و سرپوش گذاشتن بر شکست‌های ائتلاف امریکایی از مقاومت اسلامی در منطقه باشد.

> تیر خلاص به خبرسازی صهیونیست‌ها علیه انصارالله را وزارت ارتباطات یمن زد و در بیانیه‌ای اعلام کرد: «وزارت ارتباطات یمن صحت مطالبی را که رسانه‌های دشمن صهیونیست درخصوص حادثه برای تعدادی کابل اینترنتی در دریای سرخ منتشر کرده را تکذیب می‌کند.»

خودسوزی کهنه سرباز امریکایی در حمایت از فلسطینی‌ها واکنش‌های جهانی را برانگیخت

بوعزیزی امریکا

خبر

گروه جهان/ خودسوزی اعتراضی خلبان ارتش امریکا نسبت به سیاست‌های امریکا در قبال حمایت از نسل‌کشی و حمایت از فلسطین مقابل سفارت رژیم صهیونیستی با واکنش‌های متعددی در امریکا و جهان روبه‌رو شد و موجی از همدلی را در میان مردم مدافع فلسطین برانگیخت. در همین رابطه جنبش حماس با صدور بیانیه‌ای در این زمینه ضمن تسلیت و ابراز همبستگی کامل خود با خانواده و نزدیکان این خلبان امریکایی، دولت جو بایدن، رئیس‌جمهور امریکا را مسئول خودسوزی آرون بوشنل دانست. در بیانیه حماس آمده است: آرون بوشنل، به عنوان مدافع ارزش‌های انسانی و مظلومیت ملت رنج‌دیده فلسطین تا ابد در یاد و خاطر ملت فلسطین و آزادگان جهان به‌عنوان نماد همبستگی انسانی جهانی با ملت و قضیه عادلانه فلسطین باقی خواهد ماند. جبهه مردمی برای آزادی فلسطین هم به نوبه خود در بیانیه‌ای تأکید کرد: اقدام این نظامی امریکایی در فدا کردن جان خودش برای فلسطین بالاترین درجه فداکاری و حامل پیامی مؤثر برای دولت امریکاست تا حضور مستقیم خود در جنایات اشغالگران علیه مردم فلسطین را متوقف کند.
العالم نیز گزارش داد، فعالان و کاربران عرب شبکه‌های اجتماعی به آرون بوشنل لقب «بوعزیزی امریکا» داده و او را به خاطر کاری که در اعتراض به جنایات رژیم صهیونیستی و نسل‌کشی این رژیم در غزه انجام داده است، ستوده‌اند. محمد بوعزیزی، شهروند تونسی در سال ۲۰۱۰ در اعتراض به اقدام مقامات محلی که گاری سبزی‌فروشی او را مصادره کرده و حاضر به رسیدگی به شکایت او نبودند، در «سیدی بوزید» خود را آتش زد. اقدام او آغازگر انقلابی در تونس و سپس در کشورهای مصر، لیبی، یمن و بحرین شد که بهار عربی نام گرفت. همچنین طبق فراخوانی که در شبکه‌های اجتماعی منتشر شد، افرادی برای بزرگداشت این خلبان امریکایی روز دوشنبه ساعت پنج عصر به وقت محلی در مقابل کنسولگری رژیم صهیونیستی در شهر لس‌آنجلس همراه با شمع‌های روشن تجمعی را برگزار کردند.
طی چند ساعت گذشته هشتگ آرون بوشنل به زبان انگلیسی همچنان جزو داغ‌ترین مباحث در ایکس و دیگر شبکه‌های اجتماعی بوده و این میزان خشم مردمان عادی و مشهور امریکایی می‌تواند هشداری برای دولت بایدن درخصوص تداوم حمایت‌هایش از جنایات جنگی رژیم صهیونیستی تلقی شود. با این وجود قانونگذاران امریکایی و دولت بایدن موضع سکوت را در پیش گرفته و تاکنون از اظهارنظر در این مورد خودداری کرده‌اند.

WAFA

اغماض رسانه‌های غربی

دراین بین اما بیشتر رسانه‌های غربی تلاش کردند با سانسور خبری، دلیل اصلی و موضوع اعتراض این خلبان امریکایی را به حاشیه برده و اقدام او را در زمره «اختلالات روانی» تعریف کنند. رسانه اجتماعی پخش زنده توییچ، اولین منتشرکننده این فیلم، آن را سریعاً از پلتفرم خود حذف کرد. نیویورک تایمز نیز با نادیده‌انگاری موضوع فلسطین و غزه درباره دلیل اصلی خودسوزی خلبان ارتش چنین نوشت: «به گفته پلیس، مردی پس از خودسوزی در خارج از سفارت اسرائیل در واشنگتن جان خود را از دست داد.» سایت عربی پست نیز با انتشار تصاویری از نحوه پوشش این خبر توسط نیوزویک و واشنگتن پست و سی‌ان‌ان و برخی دیگر از رسانه‌ها نوشت: «این رسانه‌ها به طور کاملاً خودجوش توافق کرده‌اند که اشاره‌ای به علت خودسوزی آرون بوشنل در مقابل سفارت رژیم صهیونیستی در واشنگتن نکنند.» الجزیره نیز در تحلیل واکنش دولت امریکا در مورد خودسوزی نوشت که تشکیلات سیاسی-رسانه‌ای ایالات متحده تمام تلاش خود را می‌کند تا نه تنها از این واقعه متن‌زدایی کند، بلکه حتی بوشنل را نیز بی‌اعتبار کند. چنانچه اداره پلیس متروپولیتن واشنگتن گفت که این سازمان با سرویس مخفی امریکا و اداره الکل، تنباکو و سلاح گرم برای بررسی حادثه خودسوزی همکاری می‌کند. همچنین مجله تایم ضمن القای روان‌پریشی بوشنل، این اقدام او را بیمارگونه دانسته و چنین دستورالعمل‌هایی را به خوانندگان خود پیشنهاد داد: «اگر شما یا شخصی که می‌شناسید ممکن است دچار بحران سلامت روانی شده یا به خودکشی فکر می‌کند، با شماره ۹۸۸ تماس بگیرید یا پیام دهید.»

آگهی شرکت در مزایده عمومی
فروش اعتباری محلوج پنبه تولید سال ۱۴۰۱

سازمان مرکزی تعاون روستایی ایران در نظر دارد مقدار ۲،۰۵۸،۸۹۰ کیلوگرم محلوج پنبه تولیدی و استحصال شده در سال ۱۴۰۱ موجود در انبارهای تحت پوشش خود را با مشخصات به‌شرح جدول ذیل از طریق مزایده عمومی به بالاترین نرخ پیشنهادی و به‌صورت **اعتباری** به‌فروش رساند. لذا از کلیه متقاضیان دعوت می‌شود حداکثر ظرف مدت **۷روز** از تاریخ درج آگهی در روزنامه با مراجعه به سیستم سامانه الکترونیکی دولت به آدرس www.setadiran.ir و یا سایت سازمان مرکزی تعاون روستایی ایران www.corc.ir با توجه به آگهی مزایده در سیستم به‌شماره ۱۰۰۲۰۰۱۱۵۱۰۰۰۰۳۲ نسبت به برداشت اسناد مزایده از سامانه ستاد، اقدام و تا تاریخ **۲۶ / ۱۲ / ۱۴۰۲** نسبت به ارائه پیشنهادات به شیوه ذیل اقدام نمایند.

واحد: کیلوگرم/ریال

ردیف	نام انبار	میزان محلوج یک سفید	میزان محلوج یک پست سفید	میزان محلوج دو سفید	میزان محلوج دو پست سفید	وزن کل	میانگین فی انباری	آدرس انبار
۱	توفیقی	۳،۶۸۰	۹۳۱،۶۰۰	۱،۰۴۷،۶۳۰	۷۵،۹۸۰	۲،۰۵۸،۸۹۰	۸۵۰،۰۰۰	اردبیل - جاده پارس‌آباد به اصلاندوز- نرسیده به اولتان- شرکت طبیعت سبز انبار توفیقی
جمع کل		۳،۶۸۰	۹۳۱،۶۰۰	۱،۰۴۷،۶۳۰	۷۵،۹۸۰	۲،۰۵۸،۸۹۰	۸۵۰،۰۰۰	

روابط عمومی و امور بین‌الملل سازمان مرکزی تعاون روستایی ایران

آگهی شرکت در مزایده عمومی
فروش نقدی کنسانتره لیمو تولید سال ۱۴۰۲

سازمان مرکزی تعاون روستایی ایران در نظر دارد مقدار ۱۲،۵۰۰کیلوگرم کنسانتره لیمو تولید شده از لیمو خریداری شده در سال ۱۴۰۲ موجود در انبارهای تحت پوشش خود در جنوب کرمان را با مشخصات به‌شرح جدول ذیل از طریق مزایده عمومی به بالاترین نرخ پیشنهادی و به‌صورت **نقدی** به‌فروش رساند. لذا از کلیه متقاضیان دعوت می‌شود حداکثر ظرف مدت **۷روز** از تاریخ درج آگهی در روزنامه با مراجعه به سیستم سامانه الکترونیکی دولت به آدرس www.setadiran.ir و یا سایت سازمان مرکزی تعاون روستایی ایران www.corc.ir با توجه به آگهی مزایده در سیستم به‌شماره ۱۰۰۲۰۰۱۱۵۱۰۰۰۰۳۴ نسبت به برداشت اسناد مزایده، اقدام و تا تاریخ **۲۶ / ۱۲ / ۱۴۰۲** نسبت به ارائه پیشنهادات به شیوه ذیل اقدام نمایند.

ردیف	مقدار (کیلوگرم)	نوع محصول	بریکس	قیمت پایه هر کیلوگرم(ریال)	نام انبار و آدرس محل تحویل	توضیحات پارت‌های فروش
۱	۱۲،۵۰۰	کنسانتره لیمو	۳۸-۳۶	۷۵۰،۰۰۰	جیرفت - کیلومتر ۱۲ جاده کهنوج - کارخانه سنوس	۱۰۰۰ کیلوگرم ۵۰۰ کیلوگرم

روابط عمومی و امور بین‌الملل سازمان مرکزی تعاون روستایی ایران

آگهی شرکت در مزایده عمومی
فروش نقدی لیمو خشک تولید سال ۱۴۰۲

سازمان مرکزی تعاون روستایی ایران در نظر دارد مقدار ۲،۱۲۸،۰۰۰کیلوگرم لیمو خشک خریداری شده در سال ۱۴۰۲ موجود در انبارهای تحت پوشش خود در استان هرمزگان را با مشخصات به‌شرح جدول ذیل از طریق مزایده عمومی به بالاترین نرخ پیشنهادی و به‌صورت نقدی، حداقل خرید کالای موجود در یک انبار به‌فروش رساند. لذا از کلیه متقاضیان دعوت می‌شود حداکثر ظرف مدت **۷روز** از تاریخ درج آگهی در روزنامه با مراجعه به سیستم سامانه الکترونیکی دولت به آدرس www.setadiran.ir و یا سایت سازمان مرکزی تعاون روستایی ایران www.corc.ir با توجه به آگهی مزایده در سیستم به‌شماره ۱۰۰۲۰۰۱۱۵۱۰۰۰۰۳۱ نسبت به برداشت اسناد مزایده، اقدام و تا تاریخ **۱۴۰۲/۱۲/۲۶** نسبت به ارائه پیشنهادات به شیوه ذیل اقدام نمایند.

کیلوگرم/ ریال

ردیف	نوع محصول	مقدار (کیلوگرم)	قیمت پایه (ریال)	نام انبار و آدرس محل تحویل
۱	لیمو خشک	۱،۳۵۱،۰۰۰	۳۸۰،۰۰۰	استان هرمزگان - شهرستان رودان - شهرک صنعتی رودان
۲	لیمو خشک	۱۹۰،۰۰۰	۳۸۰،۰۰۰	استان هرمزگان - شهرستان میناب - روستای هشتبندی
۳	لیمو خشک	۴۵۲،۰۰۰	۳۸۰،۰۰۰	استان هرمزگان - مرکز جغین
۴	لیمو خشک	۱۳۵،۰۰۰	۳۸۰،۰۰۰	استان هرمزگان - شهرستان حاجی‌آباد
جمع کل		۲،۱۲۸،۰۰۰	-	

روابط عمومی و امور بین‌الملل سازمان مرکزی تعاون روستایی ایران

تجدید آگهی ارزیابی کیفی مناقصه ۰۲۱۲۳

نوبت اول

موضوع: حمل و جابه‌جایی بارهای مناطق عملیاتی مدیریت اکتشاف
شماره ستاد: ۲۰۰۲۰۹۲۹۲۱۰۰۰۱۳۷

مدیریت اکتشاف - شرکت ملی نفت ایران در نظر دارد موضوع مناقصه فوق‌الذکر با مشخصات و شرایط کلی زیر از طریق برگزاری مناقصه عمومی یک مرحله‌ای به شرکت واجد شرایط واگذار نماید.
برآورد مناقصه ۸۶۴ ، ۷۷۸ ، ۴۹۹ ، ۵۲۸ریال می‌باشد.
الف) شرح خدمات مورد نیاز: حمل و جابه‌جایی بارهای مناطق عملیاتی مدیریت اکتشاف
ب) مدت زمان اجرای پیمان: ۱۲ماه
ج) محل انجام خدمات: سراسر کشور
د) شرایط مناقصه‌گر:
۱- داشتن کار مشابه و مرتبط با موضوع مناقصه
۲- داشتن پروانه کار یا گواهی‌نامه صلاحیت اخذ شده مرتبط با موضوع مناقصه از سازمان حمل و نقل پایانه‌های کشور
۳- ارائه صورت‌های مالی حسابرسی شده ۱۴۰۰ یا ۱۴۰۱ صادره از مؤسسات حسابرسی مورد تأیید سازمان حسابرسی
۴- داشتن گواهی‌نامه تأیید صلاحیت ایمنی پیمانکاری معتبر صادر شده از وزارت تعاون، کار و رفاه اجتماعی
۵- ثبت‌نام در سامانه جامع تجارت ایران (جام) به نشانی «ntsw.ir» به‌منظور فراهم نمودن امکان استعلام وتعیین اصالت صورت‌های مالی حسابرسی شده مناقصه‌گران از سامانه پردیس
۶- تکمیل نمودن فرم خود اظهاری و ظرفیت آماده به کار
۷- داشتن توانایی ارائه تضمین شرکت در فرآیند ارجاع کار به مبلغ ۵۷۷ ، ۹۹۵ ، ۲۶۹ ، ۱۹ ریال مطابق ضوابط اعلامی از سوی مناقصه‌گزار و قابل استعلام، طبق تصویب‌نامه شماره ۱۲۳۴۰۲/ت۵۰۶۵۹ ه مورخ ۱۳۹۴/۰۹/۲۲ هیأت محترم وزیران و اصلاحیه‌های بعدی آن
۸- متقاضیان جهت دریافت اسناد ارزیابی، تکمیل و عودت آن از طریق ویگاه سامانه تدارکات الکترونیکی دولت (ستاد) به آدرس www.setadiran.ir اقدام نمایند. (لازم به ذکر است مناقصه‌گران در صورت عدم عضویت قبلی در سامانه مذکور، مراحل ثبت‌نام در سایت فوق و دریافت گواهی امضا الکترونیکی جهت شرکت در مناقصه و دریافت اسناد را به انجام رسانند.)
- مهلت دریافت استعلام ارزیابی کیفی مناقصه‌گران در سامانه تدارکات الکترونیکی دولت (ستاد): تا ساعت ۱۲:۰۰ مورخ ۱۴۰۲/۱۲/۱۴
-مهلت تحویل استعلام ارزیابی کیفی در سامانه تدارکات الکترونیکی دولت (ستاد): تا ساعت ۱۲:۰۰ مورخ ۱۴۰۲/۱۲/۲۸
مناقصه بین شرکت‌های واجد شرایط که به‌تشخیص مناقصه‌گزار حداقل امتیاز کیفی را کسب می‌نمایند توزیع خواهد گردید.
بدیهی است ارائه مدارک فوق‌الذکر هیچ‌گونه حقی را جهت متقاضیان برای شرکت در مناقصه ایجاد نخواهد کرد.
متقاضیان می‌توانند درصورت نیاز به اطلاعات بیشتر درخصوص اسناد مناقصه با تلفن ۸۲۷۰۳۲۰۷-۰۲۱ و درخصوص سامانه تدارکات الکترونیکی دولت(ستاد) با تلفن ۶۱۶۲۲۰۷۸-۰۲۱ تماس حاصل نمایند.

WWW.IETS.MPORG.IR
WWW.NIOCEXP.IR
روابط عمومی مدیریت اکتشاف

درنگی بر صحبت‌های هفته‌های اخیر سعید جلیلی در میان اقشار مختلف جامعه

تقاطع انتخاب‌ها

انتخابات

سیاست

انتخاب سیاسی انتخاب امتدادهاست. نظم پیشین جهانی امتداد انتخابی بود که با امساک جهان اسلام از انتخاب به آنها تحمیل شد. امروز روندها ما را دوباره به تقاطع انتخاب ها کشانده‌اند؛ بزنگاهی که باید فعالانه دست به انتخاب جسورانه زد و پای پیامد آن ایستاد و برای امتداد آن آماده بود. انتخاب بدون حرکت انتخاب نکردن است. صرف انتخاب و حرکت هم به مقصد نمی‌رسد مگر آن که امتداد درست را شناخت و برای پیمودن آن مهیا بود. این همان خطی است که سعید جلیلی در این روزها از آن سخن می‌گوید و از جماران و مدرسه البرز و پالایشگاه نفت‌وگاز و جمع عشایر تا نشست فناوری و اجتماع اهل سنت و جهاد دانشگاهی و یادبود دیالمه و صنایع کشتی‌سازی آن را امتداد می‌دهد. این گزارش از منطق سعید جلیلی در طرح انتخاب امتداد سخن می‌گوید و از نخی که نشست‌های وی را به هم می‌دوزد پرده برمی‌دارد تا روشن کند آسیب سیاسی این سال‌های انتخابات‌ها چگونه وظیفه سیاسی را بریده‌بریده کرده است و چگونه باید به راز نیروی پرتوان عزم انقلاب اسلامی برگشت که خط آن تا امروز امتداد یافته و جور همه کم‌کاری‌ها را کشیده تا از آنجا به تبیین شرایط امروز ما نسبت به تحولات جهانی بپردازد و روشن کند به چه باید چشم دوخت، چه باید مهیا کرد و برای چه باید آماده شد.

امتحان انتخاب امتداد

هر انتخاب سیاسی انتخاب بین دو امتداد است. هر انتخاب سیاسی انتخاب بین دو «راه» است که از آن پس تازه باید رفت و پیمود. هر انتخابی امتدادی دارد که معلوم نیست به مقصد برسد اما انتخاب نکردن حتماً به مقصد نمی‌رسد. نه امساک از انتخاب ما را به مقصد می‌رساند، نه هر انتخابی راه به مقصد دارد. برای همین باید امتداد انتخاب‌ها را هم درست شناخت، هم درست برگزید، هم درست پیمود.

انتخاب سیاسی انتخاب بین دو سیم بمب ساعتی نیست که برید و تمام شود: یا می‌بریم یا می‌میریم! این همان نگاه غلطی است که با شکست‌ها نومیدی می‌دمد و با پیروزی‌ها دل‌خوشانه ملت را بیرون از صحنه به گوشه‌ای می‌نهد. فرهنگ زرد سیاسی خوش دارد وظیفه سیاسی را چهار سال در پستو کند و یک دم آن را بیرون بکشد و هیجانی بدمد و دوباره انبار کند؛ می‌پسندند مردم فقط دم انتخابات باشند و هیجانی شوند انتخابی کنند و بروند.

انتخاب سیاسی به‌مثابه انتخاب جاده است که فرهنگ زرد سیاسی، خوش دارد آن را با افتتاح جاده جا بزند؛ انگار روبان آن را می‌خواهیم ببریم و بریدیم و تمام شد؟ نه! انتخاب جاده ابتدای راهی است که تازه باید پیمود و پا به جاده زد و دل به خطرات و ابهام و چالش‌ها و امتحان‌های بعدی «امتداد» این راه داد. در این امتداد و در برابر این جاده، حیرت در انتخاب، همان عدم‌انتخاب است. انتخاب نشستن به‌جای پیمودن، همان عدم‌انتخاب است.

نرفتن به مقصد نمی‌رسد اما هر رفتنی هم به مقصد نمی‌رسد. باید رفت اما برای آنکه پیش رفت باید «درست» را انتخاب کرد. انتخاب درست امتداد گزینه‌ها را درست می‌بیند؛ از غلط می‌پرهیزد، درست را می‌پذیرد، برای ابهام‌ها مهیا می‌شود. اینجاست که مسأله، فقط انتخاب و پیمودن نیست، مسأله اصلی انتخاب درست‌تر است: انتخاب خیر، یعنی اختیار. اختیار در امتحانِ انتخابِ امتدادها حکمت اصلی حضور انسان در دار تزاحم‌هاست که سعادت و شقاوت ملت‌ها ناگزیر از دل آن می‌گذرد و نمی‌توان از مسئولیت آن شانه خالی کرد.

اختیار؛ هنر ملت ایران

اختیار یعنی پذیرفتن درست، یعنی پذیرش خیر. حیوانات نیز برحسب طبیعت و غریزه خود انتخاب دارند؛ «اختیار» از همین‌رو فضیلت فطری انسانی است چراکه انسان فراتر از طبیعت، «خیر» را می‌فهمد و می‌پذیرد، وگرنه انتخاب شر یا انتخاب غریزه یا انتخاب برحسب طبیعت که اقتضای طبیعی است و هنری ندارد.

امتحان اختیار با انتخاب بریده نمی‌شود، بلکه امتداد آن به امتحان‌های بعدی کشیده می‌شود. با هر اختیار، مسیری جدید از امتحان‌های جدید گشوده می‌شود؛ با اختیار، امتحان پایان نمی‌پذیرد بلکه وادی امتحان‌های جدید باز می‌شود. این حکمتِ حضور انسان در این دنیای امتحان و دار بلاست: لیبلوکم ایکم احسن. امتحانی است تا پایبندی ما در امتداد عهد سنجیده شود: کدام‌یک، «ولقد عهدنا الی ءادم من قبل فنسی و لم نجد له عزما» یا «الذین یوفون بعهدالله و لا ینقضون المیثاق» مثل «ابراهیم الذی وفی».

هنر ملت ایران فقط انتخاب نبود، بلکه انتخابِ درست بود؛ پذیرشِ خیر بود. انقلاب اسلامی انتخاب بزرگِ ملت ایران بود که فضیلت «اختیار» را که فصل فطری انسان است در درخشان‌ترین وجه خود به اعلا درجه انسانیت رساند و از امام خود نشان افتخار گرفت که به پیشگاه خدا گواهی داد این ملت برتر از مردم زمان پیامبر(ص) و حضرت علی(ع) در تاریخ درخشید. انفجار نور همین اختیار یعنی انتخاب خیر بود. پذیرش خیر با انتخاب انقلاب اسلامی بزرگ‌ترین فضیلت مردم ایران بود. پدیده‌ای یکتا در تاریخ تحولات سیاسی بشر به نمایش گذاشت از ملتی که با انتخاب خود نیامد تا یک رأی دهد و کنار بنشیند، بلکه تازه آماده‌تر شد تا با مال و جان و بذل فرزندان خود پای امتداد انتخاب خود بایستد. مردم ایران آگاهانه بهترین را فهمیدند و با درک امتداد و پیامدهایش با تمام وجود آن را پذیرفتند.

ملت ایران هم امتداد روند استکبار و استبداد را دید، هم از امتداد انتخاب بزرگ خود آگاه بود؛ اصلاً همان بینش به امتداد تصمیم‌های جهانی بود که او را مصمم‌تر به سمت این انتخاب بزرگ سوق داد، اصلاً همین بینش به پیامدهای انتخاب بزرگ بود که او را برای امتحان‌های سخت بعدی در این راه آماده کرد تا شانه، زیر بار مسئولیت دهد و در برابر جنگ و تحریم و ترور سر خم نکند و با وسوسه‌ها و هیاهوها پا شل نکند تا به مقصد برسد. این همان معنی مقاومت است: مقاومت مردم ایران پیش از تجاوز شروع شد! برخلاف ادبیات رایج سیاسی بشر دنیازده که منفعلانه تازه با شروع تجاوز یاد مقاومت می‌افتد، ملت ایران با انتخاب بزرگ خود می‌دانست پا به چه مسیری می‌نهد و این‌گونه با آگاهی به دشواری‌های این راه از همان ابتدا مهیای پیمودن هر ناملایمتی شد. این‌گونه، ملت ایران مقاومت را از همان بدو انقلاب با عزم بر انتخاب بنا نهاد.

در بزنگاه روندها

اکنون جهان در بزنگاه تقاطع مسیرها و ادغام امتدادهاست. از ویژگی‌های این بزنگاه همین است که امتدادهای چند روند به هم رسیده‌اند.

پس از بزنگاه جنگ جهانی اول و دوم انتخاب‌هایی شد که امتداد آن را تا امروز می‌توان دید. تحولات مختلف، از جمله انقلاب اسلامی و مقاومت اسلامی در چهل سال و بیست سال اخیر، در کنار تحولات جهانی در آسیا و اروپا، روندهایی را کلید زدند که دیگر در امتداد آن تصمیم نبود. اکنون این روندها به هم رسیده‌اند و امتداد انتخاب جنگ جهانی دوم را بریده‌اند. بدین ترتیب نه فقط مردم ایران بلکه همه نیروهای سیاسی جهان بر سر چهار راه متقاطع انتخاب افتاده‌اند. اکنون در سطح جهانی و برای تاریخ در آزمون انتخاب قرار داریم؛ اما انتخاب سیاسی نه انتخاب فیلم سینمایی! انتخاب در وظیفه سیاسی یعنی تصمیم برای پیمودن مسیر؛ نه تصمیم برای تماشای فیلم!

نظم جهانی خودبه‌خودی نیست که به تماشا بنشینیم تا ببینیم کی رؤیاها روی پرده می‌آیند یا کابوس‌ها غافلگیرانه آوار می‌شوند، نه! نظم جهانی با انتخاب فعالانه بازیگران آن معماری می‌شود، با انتخابی که خود تازه آغاز یک امتداد است. اگر در این بزنگاه بخواهیم از زیر امتحان انتخاب در برویم، دیگران برای ما تصمیم خواهند گرفت و باید تا سال‌ها به انتخاب آنها تن بدهیم، چنان‌که پس از جنگ اول و دوم جهانی پیش چشمان غفلت‌زده جهان اسلام پایه‌های نظم پیشین پی‌ریزی شد. هم باید امتداد انتخاب‌هایی را دید که دیگران به آن چشم دوخته‌اند، هم بدون عدول از اصول باید امتداد راهی را در نظر داشت که برگزیده‌ایم. با انتخاب نادرست یا با حیرت‌زدگی در انتخاب، جا می‌مانیم و دیگران خواهند تاخت.

امام خمینی(ره) در منشور روحانیت فرمودند: «حوزه‌ها و روحانیت باید نبض تفکر و نیاز آینده جامعه را همیشه در دست خود داشته باشند و همواره چند قدم جلوتر از حوادث، مهیای عکس‌العمل مناسب باشند. چه بسا شیوه‌های رایج اداره امور مردم در سال‌های آینده تغییر کند و جوامع بشری برای حل مشکلات خود به مسائل جدید اسلام نیاز پیدا کند. علمای بزرگوار اسلام از هم‌اکنون باید برای این موضوع فکری کنند.» (امام خمینی(ره)؛ ۳ اسفند ۱۳۶۷)

این پیش‌بینی شگفت تاریخی و این آماده باش را امام سی‌وپنج سال پیش هشدار داد که بزودی تحولات اساسی در امر سیاست و اداره امور مردم رخ خواهد داد و از هم‌اکنون باید به آن اندیشید! ما حتی اگر همین امروز دست بجنبانیم باز سه دهه تأخیر داریم! امروز در آستانه این تحول قرار داریم. تلاقی چند روند این بزنگاه را تعیین کننده کرده است.

روندهای فناورانه، زندگی‌ها و حکومت‌ها را تغییر خواهند داد چرا که مفاهیم نرمی را که پشتیبان نظم جهانی و سبک زندگی کنونی هستند تغییر می‌دهند. اگر تا دیروز روندهای فناورانه چهره سازکارها را ساده‌تر یا سریع‌تر می‌کردند، امروز جهش‌ها و جهت‌های توسعه فناوری‌ها نه فقط چهره امور را، که مفاهیم بنیادی زیربنای امور را هدف گرفته‌اند و باید آماده بود تا چه بسا شیوه‌های زندگی و اداره را زیرورو کنند.

برای نمونه، روندهای فناورانه ملت‌ها را فراتر از مرزها به هم پیوند داده است و کسانی را در مصدر «حکم» نشانده که فراتر از ساختارهای سرزمینی برای خود «طاعت» می‌خرند و مردمان به هم‌پیوسته با کمک فناوری‌های ارتباطی فراتر از مرزها قدرت‌های نرم و سخت نوینی برای اثرگذاری سیاسی خواهند ساخت.

تلاقی روندهای سیاسی و فناورانه زیربنای روندهای اقتصادی را هم زیرورو می‌کند: برای نمونه، هوش مصنوعی توأم با اشتغال فرامرزی می‌تواند آثاری انقلابی بر مفهوم نیروی کار و اشتغال داشته باشد و نه‌تنها طیفی از مشاغل را کنار بزند، بلکه فراتر از تسلط دولت‌ها و فراتر از مرزها اجازه دهد نیروهای جدید سیاسی فراملی بر نیروی خلاق سوار شوند، خلق ثروت‌ها را به سمت خود بکشند و دست بگیرند. این را توأم با فناوری‌های نامتمرکز در شبکه‌های مخابراتی ببینید که پیامدهای تحولات سیاسی انقلابی را به همه حوزه‌های فناوری اطلاعات می‌تواند تسری دهد و این‌گونه تأثیری بنیان‌برافکن بر مناسبات قدرت‌های پیشین سیاسی و اقتصادی بگذارد و با پویایی‌هایی که حاکم می‌کند قطب‌های جدید قدرت بیافریند که دیگر با تلقی‌های رایج پیشین نتوان آن را تحلیل کرد. نمونه‌ای از آن، تسری همین تحول توأم با روندهای سیاسی پیمان‌های جدید ارزی است که نظام «متمرکز» تأمین مالی و تبادل ارزی را تهدید می‌کند.

روندهای سیاسی جور دیگر مفاهیم رایج پشتیبان نظم پیشین جهانی را به هم ریخته است و نشانه‌های سرکشی در برابر نظم سلطه‌گر از شرق آسیا تا اروپا و آفریقا و امریکای جنوبی از هر زمان دیگر آشکارتر است. نه‌تنها قدرت‌های نو ظهور اقتصادی آقایی کدخدا را خدشه‌دار کرده‌اند، بلکه با حمله با زمین انحصاری فناوری‌های پیشرفته خبر از بازآرایی موازنه قوا و شکل‌گیری شکل‌های جدید قدرت می‌دهند. در کشاکش روندهای اقتصادی و فناورانه معطوف به سیاست، طوفان‌الاقصی در امتداد یک روند بلند سیاسی، هیبت و حیثیت نظم استکباری را فروریخت. طوفانی در امتداد روندی که با انقلاب اسلامی ایران سر گرفت با «نه» بزرگ خود به شرق و غرب، قرن ریزش کنگره مستکبران را کلید زد؛ روندی که مقاومت درخشان اسلامی در دو دهه اخیر در دفاع از حقوق فناوری‌های پیشرفته تا حق استقلال سرزمینی، موازنه قوای سخت را گام به گام وارونه کرد و قدرت نرم خود را به پشتوانه سخت تحولات جهانی مبدل ساخت.

روندهای سیاسی متأثر از روندهای فناورانه دوباره خود بر روندهای فناورانه جهت خواهند داد تا این بار با هدفگذاری‌های نو پی تسخیر فضا برای اهداف جدید مخابرات ماهواره‌ای بروند یا با غوص در جهان خردمقیاس پی جهش در پردازش اطلاعات باشند. روندهای فناورانه بنیادی با جهش در ظرفیت مخابره و توان محاسبه اطلاعات هیچ بعید نیست بزودی چهره مفاهیم پیشین را تغییر دهند. تحول در ظرفیت و امنیت تبادل اطلاعات توأم با پردازش پرحجم و رایانش پرسرعت، ناشی از تحول احتمالی در رایانش و مخابرات کوانتومی، نه تنها بر مفاهیم سنتی از جنگ و امنیت و رازداری اثر می‌گذارد، بلکه با اثرگذاری بنیان‌برافکن بر امکان و قدرت انتقال و پردازش و جابه‌جایی پیام نه تنها قطب‌های قدرت و اثرگذار سیاسی اجتماعی را جابه‌جا می‌کند بلکه حتی می‌تواند در مفاهیم بنیادی زیست و شناخت و حکومت تأثیری بنیادی بنهد.

حال به امتداد این روندها بنگرید. مسأله فقط برشمردن تهدیدها و فرصت‌ها نیست، بلکه درک مبناهای جدیدی است که نوع جدیدی از مناسبات را، نوع جدیدی از تهدیدها و فرصت‌ها را خلق خواهد کرد.

و اکنون، امتحان

در این بزنگاه، قدرت‌های هوشیار با درک مناسبات شرایط بزنگاهی، دوباره مثل جنگ جهانی اول و دوم پی این افتاده‌اند تا دوباره از میان خرابه‌های نظم پیشین، نظم دلخواه خود را به چهره جهان تحمیل کنند. یک بار پس از جنگ جهانی دوم، قدرت‌ها برتری فناورانه خود را بلافاصله انحصاری کردند تا با حفظ فاصله برتری خود را تثبیت کنند. اکنون نیز کانون‌های سیاسی قدرت دوره افتاده‌اند تا با انحصار و تدبیر و تنظیم ارکان فناورانه دوران جدید قدرت، چهره جدیدی از استکبار و استضعاف بیافرینند، جایگاه حکم خود را تثبیت کنند و دیگران را به پذیرش فاصله وادارند تا مناسبات جدیدی از پیوندهای سیاسی، امنیتی، اقتصادی و سرزمینی را شکل دهند.

از تهدیدها نباید هراسید، در تحلیل آنها نیز نباید ماند و درماند. بلکه برعکس، ما اتفاقاً در موقعیت ترس از تهدید نیستیم، ما اتفاقاً در موقعیت فرصت بی‌سابقه‌ایم. ما در آستانه جهشیم و باید جسورانه چند گام جلوتر را دید و دانست اتفاقاً این ما هستیم که می‌توانیم ناگاه با جهشی نمایان در فناوری‌های جهش‌آفرین و در تدبیر فرصت‌ها، عقب‌ماندگی‌های تاریخی را جبران کنیم. جهش و جبران عقب‌ماندگی با حلواحلوا کردن نمی‌شود، با رؤیاپردازی و سستی نمی‌شود، لازمه آن درک اولویت‌ها و تن‌دادن به الزامات آن است. عیب بزرگ گام اول انقلاب به تعبیر رهبر انقلاب ظرفیت‌های استفاده‌نشده طبیعی و انسانی بود. کسی که آن اولویت‌ها و این عیب بزرگ را درک کند، می‌فهمد امروز وقت از دست دادن فرصت‌ها نیست.

آن سیاس غربی به درستی دریافته بود که این تحولات فناورانه، کانت و دکارت خودش را می‌خواهد تا از درک و جهت‌دهی آن بر مفاهیم بنیادی از شناخت تا زیست تا حکومت جا نماند. بله، فهم این زمانه، دیالمه‌ها و مطهری‌ها و مصباح‌های خود را می‌خواهد؛ امروز وقت عدول از اصول نیست تا همین طور به استبعاد و تبعید فکر ملاصدراها و خمینی‌های آن خیره ماند. در حالی که مبناهای جدید از چپ و راست مبناهای پیشین پشتیبان مفاهیم رایج جهان را هدف گرفته‌اند، حالا وقت ماست که تلقی خود را از اختیار و عدالت و سعادت، با بهره‌گیری از هنر و مهندسی و تدبیر به روندهای فرهنگی، فناورانه و اجتماعی بدمیم و نبض زمان را خود ما به دست بگیریم.

اکنون این ماییم که با پیش‌دستی در فناوری‌های جهش‌آفرین باید جایگاه خود را در اثرگذاری جهانی تثبیت کنیم. اکنون ما با شتاب در فناوری‌هایی زیربنایی که زیرساخت‌های جابه‌جایی کالا، پیام، انرژی و خدمات را زیرورو می‌کنند، با درک اولویت‌ها و تصمیم نقطه‌زن، باید از روند تحولات پیش بیفتیم. نکته آنجاست که امروز که موانع سخت جنگ و ترور و تحریم را بی‌اثر کرده و دشمن را به اعتراف شکست فاحش وادار کردیم، از هر نظر، چه سرمایه انسانی چه شرایط جهانی چه ظرفیت‌های سخت، شرایط برای ما مهیاتر از هر زمان است. اکنون این ماییم که به‌جای سرگرم‌شدن به انبوهی از کارهای بی‌اولویت، باید اولویت‌های نقطه‌زن را درک کنیم و با انتخاب‌هایی جسورانه شانه زیر بار مسئولیت دهیم و برای پیمودن این مسیر ناهموار ولی پرافتخار مهیا شویم تا نه‌تنها عقب‌ماندگی‌های مزمن را جبران کنیم، بلکه مزه جهش را و مزه تحقق وعده‌های الهی را بچشیم.

اکنون زمان اتلاف فرصت‌ها نیست؛ گاز ونفتی که از عرق جبین و کد یمین کارگران به دست می‌آید مفت مفت در حجمی همتراز صادرات از زیر سنجش می‌گریزد و پرت می‌شود. روستاها و عشایر در پیوند با شبکه ترابری و فرآوری آماده جهش در تولیدند. امروز روز وحدت بر سر ارزش‌های مشترکی است که ملت ما و همه ملل را حول تعالی و پیشرفت هم‌افزا می‌کند. سرمایه عظیم انسانی آماده جهش‌آفرینی در فناوری‌های نقطه‌زن است. شرایط جهانی از هر زمانی برای شکل‌دادن ارتباطات نه بر مبنای سازش با استکبار که بر مبنای هم‌افزایی در مقاومت برای پیشرفت است. اقتصاد دریا که خود به تنهایی برای اداره یک مملکت کافی است تنها یکی از فرصت‌های معطل مملکت است که کنار معادن و نفت و گاز و صادرات خدمات پیشرفته و گردشگری و ترابری و جنگل‌ها معطل روزمرگی‌هاست. تعلل و تردید در جهش، بزرگ‌ترین خیانت به این فرصت عظیم تاریخی است. آنچه سعید جلیلی در این روزها از جماران و مدرسه البرز و پالایشگاه نفت‌وگاز و جمع عشایر تا نشست فناوری و اجتماع اهل سنت و جهاد دانشگاهی و یادبود دیالمه و صنایع کشتی‌سازی پی آن است و در جلسات حکمت سیاسی اسلام در قرآن دنبال می‌کند، توجه دادن به اولویت‌هایی است که این دوران بزنگاهی می‌طلبد تا دوباره نیروهای سیاسی را با پیمودن مستمر امتدادی فرابخواند که با انتخاب بزرگ ملت ایران در انقلاب اسلامی سر گرفت و امروز به یک بزنگاه تاریخی و امتحان سرنوشت‌ساز خود رسیده است که لازم دارد با آگاهی به امتدادها، با اختیار به این راه زد و شانه زیر بار مسئولیت داد و آن را به سرانجام رساند.

> اکنون این ماییم که به‌جای سرگرم‌شدن به انبوهی از کارهای بی‌اولویت، باید اولویت‌های نقطه‌زن را درک کنیم و با انتخاب‌هایی جسورانه شانه زیر بار مسئولیت دهیم و برای پیمودن این مسیر ناهموار ولی پرافتخار مهیا شویم تا نه‌تنها عقب‌ماندگی‌های مزمن را جبران کنیم، بلکه مزه جهش را و مزه تحقق وعده‌های الهی را بچشیم

> هنر ملت ایران فقط انتخاب نبود، بلکه انتخابِ درست بود؛ پذیرشِ خیر بود. انقلاب اسلامی انتخاب بزرگ ملت ایران بود که فضیلت «اختیار» را که فصل فطری انسان است در درخشان‌ترین وجه خود به اعلا درجه انسانیت رساند و از امام خود نشان افتخار گرفت که به پیشگاه خدا گواهی داد این ملت برتر از مردم زمان پیامبر(ص) و حضرت علی(ع) در تاریخ درخشید. انفجار نور همین اختیار یعنی انتخاب خیر بود. پذیرش خیر با انتخاب انقلاب اسلامی بزرگ‌ترین فضیلت مردم ایران بود

جمع‌بندی، بشارت و هشدار

برش

اهمیت امتداد در وظیفه دینی فقط به اختیار و پذیرش خیر نیست؛ پیروی و در پی امتداد رفتن نیز به همان اندازه مهم است. اختیار که یعنی همان «انتخاب درست»، مصداق کلمه طیبه است: «الیه یصعد الکلم الطیب». اما باید با عمل صالح آن را به بالاترین درجات امتداد داد: «والعمل الصالح یرفعه». در آن صورت، حیات طیبه یک رؤیا نخواهد بود، بلکه وعده الهی است در همین دنیا و به آرمان شهر زندگی گوارا می‌توان رسید و مزه آن را چشید. اما حیات طیبه تعارف نیست و این سنت الهی لازمه‌ای دارد؛ نه فقط ایمان، بلکه عمل صالح توأم با ایمان لازم است تا زندگی به جامعه دمیده شود. «من عمل صالحا من ذکر او انثی و هو مؤمن فلنحیینه حیاة طیبة». فقط ایمان کافی نیست، عمل صالح می‌خواهد؛ انتخاب درست، امتداد نیز می‌خواهد.

ایران اقتصادی

• چهارشنبه ۹ اسفند ۱۴۰۲
• سال سی‌ام
• شماره ۸۴۱۲

Iran NEWSPAPER

ISSN1027-1449
Keytitle: IRAN (Tehran)

irannewspaper.ir

واحدهای مسکونی برای معلمان با ارائه تسهیلات و خدمات ساخته می‌شود

ساخت ۱۰۰ هزار مسکن فرهنگیان

۸

طبق قانون تأمین مسکن فرهنگیان، ۴۰ درصد مسکنی که در قالب نهضت ملی مسکن ساخته می شود با اولویت تحویل معلمان می‌شود

گزارش «ایران» از ضرورت شفاف سازی بازار خودرو

منبع سیگنال های گرانی خودرو کجاست؟

۹

در حال حاضر خودروسازان می‌خواهند رشد فعلی قیمت‌ها را به نرخ ارز گره بزنند و خودشان را مبرا از گرانی بدانند. اما به واقع مقصران التهاب بازار خودرو در جاده مخصوص جا خوش کرده اند

سخنگوی اقتصادی دولت خبر داد:

واریز مرحله دوم سود سهام عدالت تا ۲۵ اسفند

خبر یک

سخنگوی اقتصادی دولت با بیان عبور نرخ رشد اقتصادی از ۶ درصد، مطرح کرد: تورم بهمن ماه مرکز آمار ایران نشان می‌دهد تورم نقطه به نقطه کشور در پایان بهمن با ۲.۷ درصد کاهش به ۳۵.۸ درصد رسیده است.

بیستمین جلسه پرسش و پاسخ «سید احسان خاندوزی» سخنگوی اقتصادی دولت در حالی آغاز شد که سه روز بیشتر تا انتخابات باقی نمانده و وزیر امور اقتصادی و دارایی در مقدمه با آرزوی انتخابات مشارکتی برای ایران قوی سخنان خود را آغاز کرد.

سخنگوی اقتصادی دولت، مهم‌ترین معضل اقتصادی ایران در شروع به کار دولت سیزدهم را رشد اقتصادی صفر و منفی در کنار وضعیت نگران‌کننده بدهی دولت و نقدینگی بالا دانست و تأکید کرد: در آغاز به کار دولت می‌توان گفت که اقتصاد کشور در وضعیت کلنگی قرار داشت و دولت تلاش می‌کرد از هر ابزاری برای جبران کسری بودجه خود استفاده کند. وی گفت: در چنین شرایطی اولین اقدامی که دولت سیزدهم باید انجام می‌داد، تدبیر برای رفع سه ناترازی بودجه در حوزه نظام بانکی و ناترازی‌های متغیرهای اسمی اقتصاد مثل رشد نقدینگی و تورم بود.

به گفته خاندوزی، شاخص‌های اقتصادی ایران در ۹ ماهه امسال طبق اعلام بانک مرکزی، شرایط رشد با ثبات را تکرار کرده و رشد اقتصادی به ۵.۱ درصد با احتساب نفت و ۲.۵ درصد بدون احتساب نفت رسیده است.

وزیر امور اقتصاد و دارایی با اشاره به اینکه رشد بخش نفت در پاییز امسال به ۲۱.۸ درصد رسیده است، گفت: این عدد در پاییز سال گذشته ۱۰.۸ درصد بود که رشد ۲ برابری نفت نسبت به پاییز سال گذشته نشان داد کشور در زمینه تحریم‌شکنی موفقیت بسیار زیادی داشته است. وی در ادامه اظهار کرد: بنابراین رشد اقتصادی ۹ ماه امسال بالای ۶ درصد را تجربه می کند.

وی در تشریح دیگر دستاوردهای دولت در حوزه اقتصاد، گفت: بر اساس آخرین آمار خزانه‌داری در ۱۱ ماهه امسال ۸۲ درصد از درآمدهای دولت محقق شده است. در بخش بودجه عمرانی تا پایان بهمن ماه ۱۸۶هزار میلیارد تومان پرداخت بودجه عمرانی داشتیم که نسبت به سال گذشته ۷۹ درصد رشد داشته است. خاندوزی گفت: تا پایان اسفند انتشار صورت های مالی شرکت های دولتی به حدود ۲ هزار شرکت دولتی می‌رسد.

خاندوزی درباره میزان سرمایه‌گذاری خارجی اظهار کرد: این موضوع یکی از نکات قابل توجه عملکرد دولت در بخش دیپلماسی اقتصادی است. در ۱۱ماه امسال ۵۵ میلیارد دلار تجارت غیر نفتی با ۱۵ کشور همسایه بوده است. در حوزه سرمایه‌گذاری خارجی هم خوشبختانه از ابتدای شروع به کار دولت سیزدهم تا ابتدای اسفند ماه بیش از ۱۱ میلیارد دلار سرمایه‌گذاری مصوب انجام شده است.

وی با اشاره به تلاش‌های دولت در سال ۱۴۰۱ برای پرداخت بموقع سود سهام عدالت گفت: همواره تلاش کردیم که سود سهام عدالت را زودتر از دولت‌های قبل پرداخت کنیم و ان‌شاءالله مرحله دوم سود سهام عدالت تا ۲۵ اسفندماه پرداخت می‌شود.

سخنگوی اقتصادی دولت درباره ثبات در تصمیم‌گیری‌ها و تأثیر آن بر بازار سرمایه اظهار کرد: ثبات چشم‌اندازهای سیاست‌های اقتصادی برای سرمایه‌گذاران و بویژه صنایع بورسی حائز اهمیت است؛ دولت در مصوبه‌ای که امسال در خصوص خوراک پتروشیمی‌ها داشت خود را تا چند سال آینده محدود کرد تا برای فعالان اقتصادی پیش‌بینی‌پذیر شود؛ مصوبات و بودجه‌های سنواتی در حوزه عوارض صادرات مواد خام و نیمه خام متأسفانه مستمراً در مقام تغییر بود اما امسال بعد از نشست و گفت‌وگوی دولت و بخش خصوصی عوارض صادراتی را اصلاح کردیم.

وزیر اقتصاد درباره اقدامات بانک مرکزی در کنترل بازار ارز و سیاست‌های ارزی دولت در خصوص سال آینده اذعان کرد: تلاش ما این است که درمورد پارامترهای ارزی و اقتصادی مانند رشد نقدینگی، افزایش صادرات نفت، مدیریت ثبت سفارش واردات و کاهش قاچاق کالا شرایط بهتری را برای آینده فراهم کنیم.

> وزیر امور اقتصاد و دارایی با اشاره به اینکه رشد بخش نفت در پاییز امسال به ۲۱.۸ درصد رسیده است، گفت: این عدد در پاییز سال گذشته ۱۰.۸ درصد بود که رشد ۲برابری نفت را نسبت به پاییز سال گذشته نشان داد. بنابراین رشد اقتصادی ۹ ماه امسال بالای ۶ درصد را تجربه می‌کند

برش

۳ اقدام دولت برای تأمین امنیت غذایی خانوارها

خاندوزی با اشاره به سه اقدام عملی دولت در حوزه تأمین امنیت غذایی خانوارهای ایران در آستانه سال نو و ماه مبارک رمضان، گفت: طرح فجرانه کالابرگ یکی از این اقدامات بوده است که با استقبال خوبی نیز مواجه شد؛ بیش از ۱۴ میلیون خانوار که شامل ۴۲ میلیون نفر می‌شود از طرح کالابرگ فجرانه استفاده کردند و در این مدت ۳۸ هزار میلیارد تومان از طریق فروشگاه‌های مدنظر و اقلام موردنظر خرید شده است. سخنگوی اقتصادی دولت از طرح ملی یسنا به عنوان دومین اقدام دولت نام برد و افزود: در این طرح که با همکاری وزارت کار، تعاون و رفاه اجتماعی انجام می‌شود، برای مادران دارای کودک زیر ۲ سال ۴۰۰ هزار تومان یارانه اختصاص یافته است. به گفته خاندوزی، سومین اقدام طرح امنیت غذایی کودکان زیر ۵ سال دهک‌های یک تا ۵ یک میلیون تومان و برای دهک‌های ۵ تا هفت نیز ۶۰۰ هزار تومان اختصاص یافته است. وی تأکید کرد: همه تلاش ما این است که آغاز سال نو با وفور کالاهای مورد نیاز و قیمت‌های مناسب و در دسترس مردم باشد و امیدواریم که طبق برنامه‌ریزی‌های انجام شده برای تأمین و کنترل قیمت‌های مورد نظر پیش برویم.

امنیت سرمایه‌گذاری در امن ترین وضعیت

گزارش

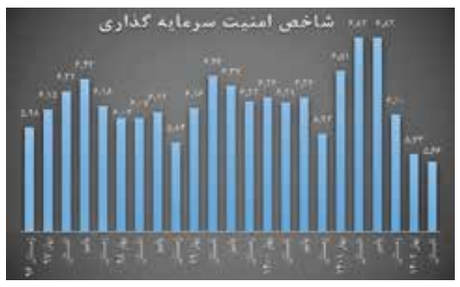

گزارش جدید مرکز پژوهش‌های مجلس نشان می‌دهد امنیت سرمایه‌گذاری از منظر فعالان اقتصادی به بهترین وضعیت از ابتدای سنجش این شاخص (زمستان ۹۶) تاکنون رسیده که مهم‌ترین عامل آن «ثبات اقتصاد کلان» بوده و مهم‌ترین مؤلفه در بهبود ثبات اقتصاد کلان و ارتقای امنیت سرمایه‌گذاری است.

مرکز پژوهش‌های مجلس گزارش پایش امنیت سرمایه‌گذاری به تفکیک استان‌ها و حوزه‌های کاری برای تابستان ۱۴۰۲ را منتشر کرد. این گزارش شامل ۳۸ مؤلفه آماری (عددی) و غیرآماری (پیمایشی) است که در ۷ نماگر تجمیع می‌شوند. ۷ نماگر این گزارش شامل عملکرد دولت، ثبات اقتصاد کلان، فرهنگ وفای به عهد و صداقت و درستی، تعریف و تضمین حقوق مالکیت، ثبات و پیش‌بینی پذیری مقررات و رویه‌های اجرایی، شفافیت و سلامت اداری و همچنین مصونیت جان و مال شهروندان از تعرض است.

گزارش یاد شده، بیست و سومین سنجش پی‌درپی و فصلی «شاخص امنیت سرمایه‌گذاری در ایران» است که اولین سنجش آن در زمستان ۹۶ انجام شد.

این گزارش، با استفاده از آمارهای رسمی منتشرشده و در دسترس و نیز ارزیابی ۷ هزار و ۸۱۲ فعال اقتصادی نمونه از میان فعالان اقتصادی همه استان‌های کشور بوده که وضعیت امنیت سرمایه‌گذاری در تابستان سال ۱۴۰۲ را با ۳۸ مؤلفه، هفت نماگر به تفکیک ۳۱ استان و ۹ حوزه کسب‌وکار نشان می‌دهد.

طبق گزارش مرکز پژوهش‌های مجلس، وضعیت امنیت سرمایه‌گذاری در تابستان ۱۴۰۲ به بهترین وضعیت خود از زمان اندازه‌گیری شاخص امنیت سرمایه‌گذاری (زمستان ۹۶) تاکنون رسیده است. در این گزارش آمده که شاخص کل امنیت سرمایه‌گذاری در ایران که با استفاده از دو مجموعه داده‌های پیمایشی و آماری تهیه می‌شود در تابستان امسال، کمّیت ۵.۶۶ از ۱۰ (۱۰ بدترین حالت) سنجیده شده است. مقدار عددی این شاخص در مطالعه فصل قبل (بهار ۱۴۰۲) ۵.۷۳ بوده که نشان می‌دهد ارزیابی فعالان اقتصادی از امنیت سرمایه‌گذاری در تابستان امسال نسبت به بهار به مقدار قابل توجهی بهتر شده است.

این گزارش نشان می‌دهد ارزیابی فعالان اقتصادی در تمام ۷ نماگر مورد مطالعه برای امنیت سرمایه‌گذاری بهبود یافته است. جدول زیر، جزئیات ۷ نماگر امنیت سرمایه‌گذاری را نشان می‌دهد. نکته دیگر در این جدول، پیشرفت چشمگیر نماگر «ثبات اقتصاد کلان» است. این نماگر در بهار امسال امتیاز ۶.۳۶ را داشته که در تابستان به ۵.۷۸ رسیده که نشانگر بهبود ثبات اقتصاد کلان از منظر فعالان اقتصادی است. بررسی جزئیات نماگرهای مورد مطالعه (۳۸ مؤلفه) نشان می‌دهد «ثبات نرخ ارز» مهم‌ترین عامل در بهبود ثبات اقتصاد کلان و در نهایت بهبود امنیت سرمایه‌گذاری از منظر فعالان اقتصادی بوده است.

> بررسی پیشینه گزارش مرکز پژوهش‌ها نشان می‌دهد امتیاز مؤلفه «ثبات نرخ ارز» که یکی از مؤلفه‌های ذیل «ثبات اقتصاد کلان» است، با ثبت عدد ۰.۸۷، به پایین‌ترین رقم از ابتدای تاریخ سنجش امنیت سرمایه‌گذاری (زمستان ۹۶) تاکنون رسید

اثر مثبت ثبات نرخ ارز

بررسی پیشینه گزارش مرکز پژوهش‌ها نشان می‌دهد امتیاز مؤلفه «ثبات نرخ ارز» که یکی از مؤلفه‌های ذیل «ثبات اقتصاد کلان» است، با ثبت عدد ۰.۸۷، به پایین‌ترین رقم از ابتدای تاریخ سنجش امنیت سرمایه‌گذاری (زمستان ۹۶) تاکنون رسیده است. ثبات نرخ ارز که در ارزیابی فعالان اقتصادی به‌عنوان بهترین شاخص در برقراری امنیت سرمایه‌گذاری ارزیابی شده، همان موضوعی است که رئیس کل بانک مرکزی از آن به‌عنوان هدف خود از اجرای سیاست تثبیت یاد کرد.

آگهی مزایده عمومی فروش املاک مازاد به شماره ۹-۱۴۰۲

شرکت تهیه و توزیع قطعات و لوازم یدکی ایران خودرو (ایساکو) در نظر دارد املاک مازاد خود را از طریق مزایده عمومی به فروش برساند.
متقاضیان می توانند از تاریخ انتشار آگهی به مدت ۱۰ روزکاری برای دریافت اسناد، بازدید و همچنین کسب اطلاعات تکمیلی مزایده به وب سایت شرکت ایساکو به نشانی www.isaco.ir بخش رسانه اقدام نمایند.

شماره تماس ۴۴۹۰۳۲۳۵-۰۲۱ پاسخگوی سوال های متقاضیان خواهد بود.

ایساکو
تامین قطعات | تضمین خدمات
www.isaco.ir

کمپین
چوب لباسی
مرکز خیریه شبانه روزی دختران معلول ذهنی وحدت
تهیه لباس، مواد غذایی و دارو

حمایت های نقدی انلاین: charityvahdat.ir
شماره کارت بانک سپه: ۵۸۹۲۱۰۱۱۲۱۶۷۵۳۸۹
vahdatiha | ۰۲۱۲۲۹۴۷۰۱۴ | ۰۹۰۲۲۹۴۷۰۱۴
حمایت حضوری: پاسداران، انتهای بوستان دوم، خیابان شهیداشاری (ساندوش)، کوچه وحدت، پلاک ۴

آگهی ارزیابی کیفی مناقصه‌گران شماره: ۲۰۰۲۰۹۱۷۰۱۰۰۰۱۴۰

شرکت ملی مناطق مرکزی ایران
شرکت بهره‌برداری نفت و گاز زاگرس جنوبی (سهامی خاص)

مناقصه عمومی یک مرحله ای شماره: ۱۴۰۲۲۸ | شماره تقاضای خرید: SNS-0230069 & SAS-0240152 & ZRS-0231811

موضوع مناقصه: ۹۵۰۰۰۰ کیلوگرم گریت (مسباره) | نوبت اول

شرکت بهره‌برداری نفت و گاز زاگرس جنوبی مستقر در شهرستان شیراز در نظر دارد مطابق شرایط و مشخصات ذیل گریت (مسباره) مورد نیاز مناطق عملیاتی خود را از شرکت‌های واجد شرایط تامین نماید. از متقاضیان شرکت در مناقصه دعوت می‌شود با مراجعه به سامانه تدارکات الکترونیکی دولت (ستاد) پس از مطالعه دقیق شرایط عمومی و اختصاصی مناقصه و مشخصات فنی کالای مورد نیاز، درصورتی‌که توانایی تهیه کالا را داشته باشند، نسبت به تکمیل و ارسال فرم ارزیابی کیفی مناقصه‌گران واقع در سامانه یاد شده اقدام نمایند.

۱- شرح مشخصات فنی کالا: ۹۵۰۰۰۰ کیلوگرم گریت (مسباره) (کیفیت و کمیت کالا در سامانه ستاد بارگذاری شده است.)
۲- کلیه مراحل برگزاری فرآیند مناقصه، از دریافت و بارگذاری اسناد ارزیابی کیفی تا ارسال دعوت‌نامه جهت سایر مراحل، صرفاً از طریق سامانه تدارکات الکترونیکی دولت (ستاد) به آدرس http://www.setadiran.ir میسر خواهد بود. ضمناً مناقصه‌گران درصورت عدم عضویت قبلی در سامانه مذکور، لازم است مراحل ثبت‌نام در سایت فوق و دریافت گواهی امضای الکترونیکی را جهت شرکت در مناقصه به انجام رسانند. صرف ارائه پیشنهاد مالی از طرف مناقصه‌گران در سامانه، به منزله رؤیت، بررسی و تأیید کلیه اسناد مناقصه می‌باشد.
۳- مهلت تحویل: آخرین مهلت بارگذاری فرم‌های تکمیل شده ارزیابی کیفی تا پایان وقت اداری روز ۱۴۰۲/۱۲/۲۲ می‌باشد. لازم به ذکر است که مهلت دریافت اسناد ارزیابی کیفی در سامانه ستاد، ۱۴ روز قبل از تاریخ مذکور می‌باشد.
۴- ارسال اسناد مناقصه:
۴-۱) پس از انجام ارزیابی کیفی، شرکت‌های تأیید شده ملزم به ارائه پاکات ضمانت‌نامه شرکت در فرآیند ارجاع کار معتبر بانکی سه ماهه قابل تمدید و یا رسید واریز وجه نقد (شماره حساب جهت واریز وجه با هماهنگی امور مالی مشخص می‌گردد) به مبلغ ۲٫۶۰۰٫۰۰۰٫۰۰۰ ریال به‌نام شرکت بهره‌برداری نفت و گاز زاگرس جنوبی و پیشنهاد مالی از طریق سامانه ستاد می‌باشند. در غیر این صورت امکان ادامه حضور در روند مناقصه وجود نخواهد داشت.
۴-۲) تاریخ گشایش ضمانت‌نامه‌های شرکت در فرآیند ارجاع کار و پیشنهادات مالی پس از مشخص شدن نتایج ارزیابی کیفی شرکت‌ها، توسط کمیسیون مناقصات اعلام خواهد شد.
۴-۳) زمان برگزاری جلسه توضیح و تشریح اسناد متعاقباً اعلام خواهد شد.
۴-۴) تکمیل و بارگذاری کلیه اسناد از جمله تقاضا، دستور العمل ها، فرمت قرارداد خرید، اسناد کمیته فنی بازرگانی و ... ضروری است. (بارگذاری به منزله مهر و امضا می‌باشد.)
۵- درصورتی‌که کالای موضوع مناقصه در داخل کشور تولید می‌گردد، مناقصه بین تولیدکنندگان داخلی و تأمین کنندگانی که کالای موضوع مناقصه را از تولیدکننده داخلی تأمین می‌نمایند برگزار می‌گردد.
۶- تأیید و رعایت کلیه موارد مندرج در فرم الزامات و دامنه بازرسی فنی الزامی می‌باشد.
۷- اقلام مربوط به درخواست خرید ZRS-0231811 باید به‌صورت پیشکرایه به آدرس: استان فارس-شهرستان مهر -روبه‌روی روستای نورآباد- ۲۵ کیلومتر داخل کوه-کمپ اداری ناحیه تابناک- انبار تدارکات کالا، اقلام مربوط به تقاضای SNS-0230069 به‌صورت پیشکرایه به آدرس: استان بوشهر-شهرستان جم-بعد از پمپ اکبر آباد-منطقه عملیاتی نار و گنگان-انبار تدارکات کالا و اقلام مربوط به درخواست SAS-0240152 به‌صورت پیشکرایه به آدرس: استان فارس-شهرستان فیروز آباد -نرسیده به فراشبند-منطقه عملیاتی آغار و دالان-انبار تدارکات کالا ارسال گردد.
۸- درصورت برنده شدن ارائه ضمانت‌نامه انجام تعهدات به میزان ۱۰ درصد مبلغ معامله الزامی است.
۹- برنده مناقصه می‌تواند با ارائه ضمانت‌نامه بانکی معتبر حداکثر به میزان ۱۵٪ کل مبلغ معامله پیش پرداخت دریافت نماید.

توجه: هرگونه تغییر در شرایط و زمان مناقصه به‌اطلاع کلیه شرکت‌کنندگان در مناقصه خواهد رسید.
درصورت ضرورت با شماره تلفن‌های ۳۲۱۳۸۴۳۶ و ۳۲۱۳۸۶۵۷-۰۷۱ تماس بگیرید و مکاتبات خود را به‌شماره فکس ۳۲۳۱۴۴۴۷-۰۷۱ ارسال نمایید.
روابط عمومی شرکت بهره‌برداری نفت و گاز زاگرس جنوبی
۶۷۴۴۶۳

IRAN DAILY
www.iran-daily.com
021-88500601-4

ساخت ۱۰۰ هزار مسکن فرهنگیان

واحدهای مسکونی برای معلمان با تأمین زمین از طرف آموزش و پرورش، پرداخت تسهیلات نهضت ملی مسکن و با سه روش، ساخته می‌شود

طبق قانون تأمین مسکن فرهنگیان، ۴۰ درصد مسکنی که در قالب نهضت ملی مسکن ساخته می شود با اولویت تحویل به معلمان می‌شود

عکس: حسین نقی‌زاده / ایران

گزارش

قانون جهش تولید مسکن، بخش‌های مختلف دولتی را موظف کرده تا زمین‌های مازادی را که در اختیار دارند و بدون استفاده مانده و سال‌ها ساخت‌وسازی در آن نشده است، در اختیار برنامه نهضت ملی مسکن قرار دهند. برای پیشبرد این قانون، وزارت راه و شهرسازی به عنوان متولی اجرای نهضت ملی مسکن، برنامه مشارکت با دستگاه‌هایی را که زمین مازاد دارند، در پیش گرفته است به این صورت که زمین این دستگاه‌ها برای نهضت ملی مسکن به وزارت راه و شهرسازی واگذار می‌شود و واحدهای مسکونی بر اساس شرایط نهضت ملی مسکن در این زمین‌ها ساخته می‌شود، بخشی از واحدها در این ساخت و ساز برای تأمین مسکن کارکنان دستگاه‌های مختلف به آنان واگذار و بخش دیگری نیز به وزارت راه و شهرسازی می‌رسد تا به متقاضیان نهضت ملی مسکن واگذار کند. به گفته متولیان اجرای نهضت ملی مسکن، این نوع مشارکت، رغبت دستگاه‌ها برای واگذاری زمین را افزایش داده است. نیروهای مسلح، وزارت علوم، بخش‌های صنعتی، وزارت آموزش و پرورش و برخی دستگاه‌های دولتی دیگر تاکنون در طرح واگذاری زمین مشارکت کرده‌اند. در تازه‌ترین مورد، تفاهمنامه ساخت ۱۰۰ هزار واحد مسکونی برای فرهنگیان بین وزارت راه و شهرسازی و آموزش و پرورش امضا شد.

ارسلان مالکی، معاون وزیر راه و شهرسازی و مدیرعامل سازمان ملی زمین و مسکن در خصوص ساخت مسکن برای فرهنگیان در برنامه نهضت ملی مسکن گفت: مطالبه دولت و وزرای راه و شهرسازی و آموزش و پرورش انجام یک کار شاخص برای تأمین مسکن فرهنگیان بود که این موضوع در این تفاهمنامه مورد توجه قرار گرفته است.

معاون وزیر راه و شهرسازی با اشاره به اینکه دولت سیزدهم در راستای طرح عظیم نهضت ملی مسکن برای تأمین مسکن تمامی آحاد کشور برنامه دارد، افزود: فرهنگیان از جمله اقشاری هستند که مورد توجه ویژه وزارت راه و شهرسازی هستند و برای رفع مشکل مسکن این صنف شریف احساس مسئولیت مضاعف داریم.

مالکی اعلام کرد: در تفاهم با وزارت آموزش و پرورش، مقرر شد مدیران آموزش و پرورش در ۱۸استان زمین‌های خود را به اداره کل راه و شهرسازی استان خود معرفی کنند تا با اولویتی که آموزش و پرورش به ما اعلام می‌کند برای فرهنگیان مسکن ساخته شود. مدیرعامل سازمان ملی زمین و مسکن با تأکید بر اینکه اجرای این تفاهمنامه باید با نهایت سرعت انجام شود، اظهار کرد: مدیران ادارات آموزش و پرورش و ادارات کل راه و شهرسازی هر استان باید با نهایت سرعت فرایند تغییر و تحول اراضی آموزش و پرورش را انجام دهند و پس از آن روند تغییر کاربری اراضی انجام شود تا زمین‌ها برای ساخت مسکن فرهنگیان در اختیار طرح قرار گیرد.

وی گفت: به طور کلی سه روش برای اجرای پروژه‌ها وجود دارد که اختیار نحوه ساخت را در آن به آموزش و پرورش می‌دهیم. اولین روش ساخت در قالب گروه‌های ساخت توسط خود فرهنگیان است؛ روش دوم استفاده از تعاونی‌های خوشنام فرهنگیان است و روش سوم به کارگیری یک کارگزار برای ساخت واحدهاست.

مدیرعامل سازمان ملی زمین و مسکن گفت: ما تاکنون ۴۰ هزار هکتار زمین تأمین کرده‌ایم و بیش از ۱۱۰ هزار واحد مسکونی برای کارگران اختصاص داده‌ایم، تأمین ۶۰ هزار واحد مسکونی را نیز برای اعضای هیأت علمی توافق کرده‌ایم.

وی ابراز امیدواری کرد که پس از تغییر و تحول اراضی در مراسمی عملیات اجرایی پروژه‌های مسکن فرهنگیان آغاز شود.

بر اساس این گزارش زمین‌های مناسب برای ساخت مسکن فرهنگیان در ۱۸ استان تعیین شده است و این خانه‌ها تا پایان دولت تحویل داده می‌شود. فرهنگیان نیز مانند سایر متقاضیان مسکن نهضت ملی این آورده خود را مطابق قانون تأمین می‌کنند اما به گفته مسئولان وزارت آموزش و پرورش، تلاش این است تا بخشی از سهم معلمان با کمک و مشارکت بانک‌ها به تدریج پرداخت شود تا فشار کمتری به این قشر وارد شود.

طبق قانون تأمین مسکن فرهنگیان، ۴۰ درصد مسکنی که در قالب نهضت ملی مسکن برای فرهنگیان ساخته می‌شود با اولویت تحویل به معلمان است. در ابتدای اجرای ساخت مسکن برای فرهنگیان، تأمین زمین در ۱۸ استان در حال انجام است اما با توجه به زمین‌های مازاد در اختیار آموزش و پرورش سایر استان‌ها، مابقی استان‌ها نیز به تدریج به این طرح ملحق می‌شوند. مقدمات تحویل زمین‌های مناسب در ۱۸ استان به معلمان با بهره‌گیری از قانون تأمین مسکن فرهنگیان و نهضت ملی مسکن انجام شده است. مسکن فرهنگیان تابع قوانین نهضت ملی مسکن است و معلمان متقاضی این طرح باید فرم ج سبز داشته باشند یعنی مسکن یا زمین نداشته باشند و یا از تسهیلات دولتی بخش مسکن استفاده نکرده باشند.

عملیات اجرای نهضت ملی مسکن در بخش‌های مختلف

شیوه ساخت	تعداد واحد
واگذاری زمین طرح جوانی جمعیت	۶۷۴۰۷
واگذاری زمین در شهرها	۲۸۷۷۵۸
انبوه‌سازی	۶۶۳۳۳۸
واگذاری زمین در روستاها	۷۳۸۷۱
نیروهای مسلح	۲۲۹۱۴۶
بافت‌های فرسوده	۲۲۴۶۷۱
خودمالکی شهری	۱۸۳۷۷۹
مسکن روستایی	۳۹۵۵۱۶
مسکن مهر تکمیل شده	۱۱۷۵۷۶
جمع کل	۲،۲۴۴،۰۷۲

برش

ساخت مسکن برای شاغلان در واحدهای صنعتی

در ادامه برنامه‌های تأمین زمین و مسکن برای شاغلان در دستگاه‌های مختلف، اخیراً تفاهمنامه احداث ۲۰۰ هزار واحد مسکونی برای شاغلان بخش‌های مختلف صنعتی بین وزارت راه و شهرسازی با دستگاه‌های مربوطه امضا شده و ساخت این واحدها با شرط مشارکت صنایع و تأمین تسهیلات تکمیلی توسط صنایع اجرایی خواهد شد.

تخصیص زمین با اجاره ۹۹ ساله برای اجرای طرح نهضت ملی مسکن و تلاش برای کاهش اقساط و تسهیلگری در بخش پرداخت اقساط بخش دیگری از اقداماتی است که دولت سیزدهم در بخش مسکن سیاستگذاری کرده و تلاش این است تا شاغلان آسیب‌پذیر و کارگران و کارکنان واحدهای مختلف، در نهضت ملی مسکن خانه‌دار شوند.

برنامه نهضت ملی مسکن ساخت ۴ میلیون واحد مسکونی برای متقاضیان در این طرح است که تاکنون ۲ میلیون و ۲۴۴ هزار واحد در مراحل مختلف ساخت قرار گرفته است. این واحدها به‌صورت خودمالکی، انبوه‌سازی، مسکن شهری، روستایی، تأمین زمین، نوسازی بافت فرسوده و بخش‌های دیگر است.

مدیرعامل اتحادیه مرکزی دام سبک در گفت‌وگو با «ایران»:

مصرف سرانه گوشت قرمز در سال گذشته ۹،۶ کیلوگرم بوده است

بازار

امین محمودی
خبرنگار

مصرف سرانه گوشت قرمز یکی از موضوعاتی است که طی دو سال اخیر به نقل اخبار حوزه کشاورزی تبدیل شده به‌طوری که رسانه‌ها معتقدند افزایش قیمت گوشت قرمز طی سالیان اخیر سبب شده که از میزان مصرف این کالای اساسی در کشور کاسته شود.

به همین دلیل خبرنگار «ایران» به سراغ افشین صدر دادرس، مدیرعامل اتحادیه مرکزی دام سبک رفته تا به بررسی مصرف سرانه این کالای اساسی در کشور بپردازد. صدر دادرس در این خصوص می‌گوید: همواره آمارهای زیادی درخصوص مصرف سرانه گوشت قرمز در کشور مطرح می‌شود که این آمارها بعضاً از سوی کارشناسان مختلف، مرکز پژوهش مجلس شورای اسلامی، وزارت جهاد کشاورزی و انجمن‌ها و اندیشکده‌های مختلف عنوان می‌شود.

وی افزود: با این حال مصرف سرانه گوشت قرمز نیازمند آمارهای واردات گوشت قرمز (اعلام شده رسمی توسط گمرک)، میزان کشتار دام در کشتارگاه‌های رسمی (اعلام شده توسط مرکز)، پیش‌بینی میزان کشتار دام در بین روستائیان، عشایر یا همان کشتارگاه‌های غیررسمی، میزان صادرات گوشت قرمز و صادرات دام زنده است.

مدیرعامل اتحادیه مرکزی دام سبک تصریح کرد: براساس گزارشات مرکز آمار در سال گذشته ۵۹۸ هزار تن گوشت قرمز در کشتارگاه‌های رسمی کشور تولید و به بازار عرضه شده است، از طرف دیگر میزان واردات گوشت در سال گذشته به ۴۸ هزار و ۵۰۰ تن گوشت قرمز می‌رسد.

صدر دادرس خاطرنشان کرد: در سال گذشته همچنین شاهد آن بودیم که صادرات گوشت قرمز صورت نگرفته ولی ۱۵ هزار و ۵۸۰ تن دام زنده صادر شده که اگر ضریب بازدهی لاشه آنها را ۴۵ درصد در نظر بگیریم می‌توان گفت ۷ هزار و ۱۴۶ تن گوشت قرمز از کشور صادر شده است.

وی در بخش دیگری از سخنان خود گفت: به همین دلیل اگر جمعیت کشورمان را ۸۵ میلیون نفر بدانیم، مجموع این اعداد تقسیم بر جمعیت نشان می‌دهد سرانه مصرف گوشت قرمز ۷،۵ کیلوگرم است.

این مقام صنفی در ادامه یادآور شد: با این حال مراجع مختلف عدد میزان تولید گوشت قرمز در کشتارگاه‌های غیررسمی را نیز درنظر می‌گیرند که اگر آن را ۱۰ درصد میزان کشتار در کشتارگاه‌های رسمی درنظر بگیریم، ۵۹ هزار و ۸۰۰ تن و اگر آن را ۳۰ درصد اعلامی وزارت جهاد کشاورزی در نظر بگیریم، ۱۷۹ هزار و ۴۰۰ تن گوشت قرمز در کشتارگاه‌ها تولید شده است.

صدر دادرس بیان کرد: بنابراین اگر سرانه مصرف گوشت قرمز را همراه با محاسبه ۱۰درصدی میزان کشتار غیررسمی نسبت به میزان کشتار رسمی درنظر بگیریم ۸ کیلو و ۲۲۵ گرم، و اگر با محاسبه ۳۰درصدی میزان کشتار غیررسمی نسبت به میزان کشتارگاه‌های رسمی درنظر بگیریم، ۹کیلو و ۶۳۰ گرم می‌شود.

سرانه مصرف گوشت قرمز همراه با محاسبه ۳۰درصدی میزان کشتار غیررسمی نسبت به میزان کشتارگاه‌های رسمی، ۹کیلو و ۶۳۰ گرم است

آگهی مرحله دوم (تجدید) مناقصه عمومی دو مرحله‌ای
شماره: ۱۴۰۲/۸۴۷/۸/۱۵
نوبت دوم
شرکت توسعه و مدیریت بنادر و فرودگاه‌های منطقه آزاد کیش

مناقصه‌گزار: شرکت توسعه و مدیریت بنادر و فرودگاه‌های منطقه آزاد کیش
نوع مناقصه: عمومی دو مرحله‌ای
موضوع مناقصه: عملیات خرید، حمل، نصب و راه‌اندازی نورافکن‌های LED برج‌های روشنایی به‌همراه تابلو برق‌های اپرون فرودگاه بین‌المللی جزیره کیش
برآورد اولیه مناقصه: برآورد اولیه این مناقصه مبلغ ۸۷،۹۹۴،۵۳۲،۴۳۳ (هشتاد و هفت میلیارد و نهصد و نود و چهار میلیون و پانصد و سی و دو هزار و چهارصد و سی و سه) ریال می‌باشد.
مبلغ و نوع تضمین شرکت در مناقصه: مبلغ تضمین شرکت در مناقصه ۴،۳۹۹،۷۲۶،۶۲۱ (چهار میلیارد و سیصد و نود و نه میلیون و هفتصد و بیست و شش هزار و ششصد و بیست و یک) ریال که می‌بایست به یکی از دو روش ذیل ارائه شود:
- واریز نقدی به‌شماره حساب مندرج در اسناد و ارائه فیش بانکی مربوطه
- ارائه ضمانت‌نامه بانکی بدون هرگونه قید و شرط به‌نام شرکت توسعه و مدیریت بنادر و فرودگاه‌های منطقه آزاد کیش برای مدت ۳ ماه و قابل تمدید برای یک دوره ۳ ماهه دیگر

تبصره: ارائه ضمانت‌نامه شرکت در مناقصه از مؤسسات مالی و اعتباری توسط پیشنهاددهندگان مجاز نمی‌باشد.
مهلت فروش اسناد مناقصه: از مورخ ۱۴۰۲/۱۲/۰۸ لغایت مورخ ۱۴۰۲/۱۲/۱۲ ساعت ۲۳
محل فروش اسناد مناقصه: از طریق مراجعه به سامانه برگزاری مناقصات و مزایدات شرکت توسعه و مدیریت بنادر و فرودگاه‌های منطقه آزاد کیش به نشانی اینترنتی tender.kishports.com
مبلغ خرید اسناد مناقصه: مبلغ ۱۵،۰۰۰،۰۰۰ (پانزده میلیون) ریال که می‌بایست از طریق درگاه پرداخت اینترنتی مندرج در سامانه فوق‌الذکر واریز و رسید خرید اسناد دریافت گردد.
آخرین مهلت زمان تحویل پاکات مناقصه: از تاریخ اتمام مهلت فروش اسناد لغایت ساعت ۱۵:۰۰ مورخ ۱۴۰۲/۱۲/۲۲
محل تحویل پاکات مناقصه:
- **دفتر مرکزی مناقصه‌گزار:** جزیره کیش، بلوار ایران، ساختمان اداری واقع در خیابان اسکله شرقی بندرتجاری کیش، دبیرخانه کمیسیون معاملات شرکت توسعه و مدیریت بنادر و فرودگاه‌های منطقه آزاد کیش – تلفن: ۴۴۴۲۴۸۵۳-۰۷۶
- **دفتر تهران:** بزرگراه آفریقا، بالاتر از چهارراه شهید حقانی (جهان کودک)، نبش کوچه کیش، پلاک ۴۵، ساختمان سازمان منطقه آزاد کیش – تلفن: ۸۶۰۸۴۷۶۸ – ۰۲۱

حدنصاب شرکت‌کنندگان: حداقل تعداد شرکت‌کنندگان جهت بازگشایی پاکات «الف» و«ب» و«ج» یک شرکت‌کننده می‌باشد.
زمان بازگشایی پیشنهادات(پاکات الف و ب): پیشنهادات واصله ساعت ۱۰:۰۰ صبح مورخ ۱۴۰۲/۱۲/۲۴ در جلسه کمیسیون معاملات در دفتر مرکزی مناقصه‌گزار بازگشایی خواهد شد.

شرایط مناقصه:
- هزینه‌های درج آگهی در روزنامه به‌عهده برنده مناقصه می‌باشد.
- پیشنهاددهندگان مطابق اسناد مناقصه، مورد ارزیابی فنی – بازرگانی قرار گرفته و ضریب تأثیر فنی ۴۰% و حداقل امتیاز قابل قبول برای پذیرفتن پیشنهاد ۶۵ می‌باشد.
- شرکت‌کنندگان در مناقصه می‌بایست دارای قرارداد مشابه و حداقل یک رضایت نامه از کارفرما در ۵ سال اخیر باشند.
- به پیشنهاداتی که فاقد سپرده یا امضای غیر مجاز و سپرده‌های کمتر از میزان تعیین شده، یا ارائه چک‌های بانکی و شخصی و نظایر آن برای تضمین شرکت در مناقصه و پیشنهادهایی که پس از انقضای مدت مقرر در آگهی واصل شود مطلقاً ترتیب اثر داده نخواهد شد.
- اعتبار پیشنهادات واصله سه ماه می‌باشد و با نظر مناقصه‌گزار برای یک دوره سه ماه قابل تمدید است.
- سایر اطلاعات و جزئیات در اسناد مناقصه درج گردیده است جهت کسب اطلاعات بیشتر با شماره تلفن: ۴۴۴۲۴۸۵۳-۰۷۶ داخلی ۱۸۳-۱۸۱ تماس گرفته شود.

شرکت توسعه و مدیریت بنادر و فرودگاه‌های منطقه آزاد کیش

آگهی تجدید مناقصه
شماره ۱۴۰۲/۰۲۰/م
نوبت اول
شرکت پالایش نفت تهران (سهامی عام)
انجام خدمات طراحی و احداث ساختمان مرکز فرعی برق D جدید، به صورت EPC
آخرین مهلت اعلام آمادگی و ارسال فرم تکمیل شده ارزیابی مناقصه‌گران تا پایان وقت اداری روز یکشنبه ۱۴۰۲/۱۲/۲۰ می‌باشد. برای کسب اطلاعات بیشتر و مبلغ تضمین شرکت در مناقصه به سایت شرکت به آدرس (www.torc.ir) بخش فراخوان‌ها مراجعه فرمایید.
TORC TENDERS
روابط عمومی شرکت پالایش نفت تهران

آگهی مناقصه عمومی دو مرحله‌ای (نوبت اول)
(خرید و نصب UPS 20KVA به‌همراه تابلو ریتال)
قطران
شرکت پالایش قطران ذغالسنگ اصفهان (سهامی عام)
درنظر دارد تعداد «دو عدد UPS 20KVA پارالل شده به‌همراه یک عدد تابلو UPS ریتال» بر اساس شرایط مندرج در مدارک و اسناد ضمیمه و از طریق مناقصه عمومی، به پیمانکاران واجد شرایط تأمین UPS واگذار نماید. لذا از متقاضیان دعوت می‌گردد از تاریخ انتشار این آگهی تا پایان وقت اداری مورخ ۱۴۰۲/۱۲/۲۱ جهت دریافت اسناد مناقصه به آدرس اینترنتی www.ctr-co.com قسمت چند رسانه (اطلاعیه ها) یا آدرس: اصفهان، سه راه سیمین، ابتدای خیابان سهروردی، نبش خیابان فرهنگ، پلاک یک (دفتر تدارکات) مراجعه نمایند.
جهت کسب اطلاعات بیشتر با شماره تلفن‌های ۰۳۱۳۷۷۵۴۱۲۰ و ۰۳۱۳۷۷۵۳۲۱۵ تماس حاصل فرمایید.
شرکت پالایش قطران ذغالسنگ (سهامی عام)

آگهی مزایده عمومی شماره ۱۴۰۲/۳
نوبت دوم
شماره مزایده در سامانه ستاد ایران ۱۰۰۲۰۹۹۷۳۸۰۰۰۰۰۴
۱- موضوع مزایده: فروش ضایعات نیروگاه صوفیان شامل (۵۰۰ کیلوگرم مس – ۱/۵ تن آلومینیوم ۸۰ تن آهن) از طریق سامانه تدارکات الکترونیکی دولت به نشانی www.setadiran.ir
۲- برگزاری مزایده صرفاً از طریق سامانه تدارکات الکترونیکی دولت می‌باشد و کلیه مراحل برگزاری مزایده از خرید، دریافت اسناد مزایده تا ارسال پیشنهادات قیمت، بازگشایی پیشنهادات، اعلام به برنده، در بستر سامانه تدارکات الکترونیکی دولت www.setadiran.ir انجام خواهد شد.
۳- تاریخ نمایش در سایت (انتشار): از تاریخ ۱۴۰۲/۱۲/۳
۴- هزینه مربوط به چاپ آگهی مزایده (نوبت اول و دوم) به‌عهده برنده مزایده خواهد بود.
متقاضیان می‌توانند متن آگهی فوق را در سایت https://www.Tpgmco.ir –مرکز اطلاع‌رسانی مناقصات کشوری و سامانه نما نیرو شرکت مادر تخصصی تولید نیروی برق حرارتی و سامانه تدارکات الکترونیکی دولت به نشانی www.setadiran.ir ملاحظه نمایند.
شماره تلفن ۰۴۱۳۴۳۰۰۶۷۳ جهت دریافت اطلاعات بیشتر اعلام می‌گردد.
سایر جزئیات و شرایط مربوط به مزایده در اسناد مربوطه درج گردیده است.
امور بازرگانی شرکت مدیریت تولید برق آذربایجان شرقی

مزایده عمومی شماره ۱۴۰۲/۴ فروش خودروهای فرسوده
نوبت دوم
شماره مزایده در سامانه ستاد ایران ۱۰۰۲۰۹۹۷۳۸۰۰۰۰۰۵
۱- موضوع مزایده: فروش تعداد ۷ دستگاه از خودروهای فرسوده شرکت مدیریت تولید برق آذربایجان شرقی شامل) خودروپیکان- وانت پیکان – پراید –پژوآردی– وانت مزدا دوکابین (از طریق سامانه تدارکات الکترونیکی دولت به نشانی www.setadiran.ir
۲- برگزاری مزایده صرفاً از طریق سامانه تدارکات الکترونیکی دولت می‌باشد و کلیه مراحل برگزاری مزایده از خرید، دریافت اسناد مزایده تا ارسال پیشنهادات قیمت، بازگشایی پیشنهادات، اعلام به برنده، در بستر سامانه تدارکات الکترونیکی دولت www.setadiran.ir انجام خواهد شد.
۳-تاریخ نمایش در سایت (انتشار): از تاریخ ۱۴۰۲/۱۲/۵
۴-هزینه مربوط به چاپ آگهی مزایده (نوبت اول و دوم) به‌عهده برنده یا برندگان مزایده خواهد بود.
متقاضیان می‌توانند متن آگهی فوق را درسایت https://www.Tpgmco.ir – مرکز اطلاع‌رسانی مناقصات کشوری و سامانه نما نیرو شرکت مادر تخصصی تولید نیروی برق حرارتی و سامانه تدارکات الکترونیکی دولت به نشانی www.setadiran.ir ملاحظه نمایند.
شماره تلفن ۰۴۱۳۴۳۰۰۶۷۳ جهت دریافت اطلاعات بیشتر اعلام می‌گردد.
سایر جزئیات و شرایط مربوط به مزایده در اسناد مربوطه درج گردیده است.
امور بازرگانی شرکت مدیریت تولید برق آذربایجان شرقی

بنگاه

طی دو سال اخیر سرعت گرفت

معرفی ۱۴ اقدام راهبردی بانک صادرات ایران در سیاست‌های اعتباری

بانک صادرات ایران در ادامه اقدامات راهبردی خود برای تسهیل و تسریع در ارائه انواع خدمات بانکی خرد به مردم، حمایت‌های مالی بنگاه‌ها، واحدهای اقتصادی و تولیدی و زیرساخت‌های صنعتی کشور، اقدامات خود در سال‌های اخیر را در ۱۴ بخش در معاونت اعتباری و تأمین مالی سرعت داده است.
به گزارش روابط عمومی بانک صادرات ایران، روند اقدامات این بانک در دو سال اخیر و در طول دولت سیزدهم با تمهیدات بهینه سرعت بیشتری به خود گرفت و با انجام اقدامات متنوع و جامع همچون طرح تأمین مالی زنجیره تولید با هدف انعقاد توافقنامه پلتفرم زنجیره تأمین، فراهم شدن امکان رؤیت اطلاعات قراردادهای تسهیلاتی برای مشتریان و ضامنین به تفکیک ضامنین، وثایق و جزئیات قرارداد و وضعیت اقساط، سامانه توثیق دارایی‌ها(ست) و تدوین دستورالعمل ویژه نهضت ملی مسکن همراه بوده است.
این بانک همچنین با تضمین انتشار اوراق صکوک در بورس اوراق بهادار، تسهیل‌گری پرداخت وام‌قرض‌الحسنه ازدواج و تهیه جهیزیه، ایجاد سامانه جامع اعتباری، تقویت قرارداد همکاری با صندوق نوآوری و شکوفایی با هدف حمایت از شرکت‌های دانش‌بنیان و همچنین بررسی پرونده‌های درخواست انواع تسهیلات و تعهدات در بخش‌های مختلف اقتصادی، روند خدمت‌رسانی و حمایت مالی و بانکی از واحدهای اقتصادی و تولیدی را سرعت داده است.
علاوه بر این، تسهیل‌گری پرداخت تسهیلات خرد در شبکه بانک، حمایت از تکالیف ارائه شده از سوی دولت محترم از جمله اعطای تسهیلات در قالب طرح توزیع عادلانه یارانه‌ها، اعطای تسهیلات حمایتی به صنایع دارویی کشور، بهره‌برداری از ۱۶ طرح در سال ۱۴۰۲ و بررسی و تصویب طرح‌های تأمین مالی بلند مدت از دیگر اقدامات راهبردی این بانک در طول مدت یاد شده بوده است.
تقویت زنجیره تأمین B2C و B2B، ایجاد برات الکترونیک با تعهد بانک سپامی و غیر سپامی، استفاده بیشتر از ظرفیت اوراق مولد گام و سفته الکترونیک، رونمایی سامانه توثیق الکترونیک دارایی‌ها(ست) در همین راستا بوده است.
بانک صادرات ایران در همین چهارچوب برای تأمین مالی بنگاه‌های اقتصادی از طریق انتشار اوراق صکوک در بازار سرمایه، سبد محصولات اعتباری خود را برای تکمیل سوپرمارکت مالی متنوع‌تر کرده به نحوی که با توجه به سهمیه ۱۱۰ هزار میلیارد ریالی این بانک، حمایت از بنگاه‌های تولیدی را در اولویت قرار داده است.
پرداخت ۲۴۷۶ میلیارد ریال تسهیلات و صدور ۳۰۸۵ میلیارد ریال ضمانت‌نامه برای شرکت‌های دانش‌بنیان در سال ۱۴۰۲ از جمله حمایت‌های بانک از شرکت‌های دانش‌بنیان بوده که همچنان در دستور کار است.

گزارش «ایران» از ضرورت شفاف سازی بازار خودرو

منبع سیگنال های گرانی خودرو کجاست؟

خودرو

قیمت خودروهای صفر کیلومتر و کارکرده در بازار به دلیل شایعاتی که ایران خودرو و سایپا به صورت غیرمستقیم به راه انداخته‌اند، افزایش یافته است. فعالان بازار خودرو می‌گویند که زمزمه افزایش قیمت خودرو از سوی خودروسازان، باعث شده که بازار دچار التهاب شود. آنها اعتقاد دارند که اگر خودروسازان و لشکر سایبری آنها که ماهانه از خودروسازان پول دریافت می‌کنند، نسبت به قیمت خودرو اظهارنظر نکنند، قیمت خودروهای کارکرده و صفر کیلومتر دچار هیچ نوع التهابی نخواهد شد. برخی سایت‌ها و شبکه فضای مجازی با انتشار اخباری که سیگنال‌های منفی به بازار مخابره می‌کنند، صحبت از افزایش قیمت خودرو دارند و تحلیل هایشان از بازار خودرو این‌گونه است که قیمت خودرو سال آینده افزایش قابل توجهی خواهد یافت؛ لذا از دو هفته پیش بشدت مردم را به خرید خودرو با هدف احتکار تشویق می‌کنند. همواره در ماه‌های پایانی سال قیمت خودرو افزایش پیدا می‌کند اما اسفندماه امسال گرانی خودروها، طبیعی نیست، بدون شک مهم‌ترین دلیل این اتفاق هم رفتار و زیاده خواهی خودروسازان است. اگر شرکت‌های خودروساز مرتب صحبت از افزایش قیمت نکنند و حرف از زیان انباشته نزنند، دلیلی وجود ندارد که قیمت خودرو گران شود. در حال حاضر خودروسازان می‌خواهند رشد فعلی قیمت‌ها را به نرخ ارز گره بزنند و خودشان را مبرا از گرانی بدانند. اما به واقع مقصران التهاب بازار خودرو در جاده مخصوص جا خوش کرده اند. به قول کارشناسان اگر واقع‌نگر باشیم، بخش قابل توجهی از هیجانات بازار خودرو مربوط به نامه نگاری و صحبت مدیران خودروسازی است، به خصوص اینکه چندی پیش خودروسازان به دنبال اخذ مجوز بودند تا ۱۲۰ هزار دستگاه خودرو را ۵درصد ارزان‌تر از بازار به فروش برسانند. زمانی که این خبر رسانه‌ای شد فعالان بازار هم انتقاد کردند و گفتند اگر خودروسازان چنین فضایی را دنبال کنند، قیمت خودرو با سرعت زیادی افزایش خواهد یافت و از آنجا که هنوز عرضه و تقاضا هماهنگ نیست، قیمت خودرو جهش خواهد یافت.

ایران

حسین رنجبر از فعالان بازار خودرو نیز به «ایران»، گفت: رویکرد خودروسازان سبب شده که روزانه قیمت خودروهای داخلی ۱۰ میلیون تومان گران شود. اگر رشد فعلی قیمت خودروها مربوط به نرخ ارز بود، اکنون قیمت خودروهای خارجی باید افزایش پیدا می‌کرد. لذا ثبات قیمت خودروهای خارجی، نشان می‌دهد که شیطنت خودروسازان باعث شده که قیمت‌ها به نابسامانی برسد.
او افزود: زمانی که مدیرعامل ایران خودرو و سایپا به کدال نامه می‌زنند و از افزایش قیمت صحبت می‌کنند، طبیعی است که قیمت‌ها در بازار گران شود. اگر مدیران خودروسازی صبوری می‌کردند که پایان سال با آرامش بگذرد، قیمت‌ها این‌گونه با التهاب روبه‌رو نمی‌شد.
رنجبر تأکید کرد: به نظر می‌رسد که عمدی در زمزمه افزایش قیمت‌ها بوده است. خودروسازان برای آنکه به سازمان حمایت، شورای رقابت و وزارت صمت ثابت کنند که فاصله قیمت کارخانه و بازار زیاد است، شرایطی را رقم زدند که قیمت خودرو در بازار افزایشی شود و به‌واسطه این اتفاق و با بهانه اینکه با رشد تولید می‌توانند آرامش را به بازار خودرو برگردانند، مجوز افزایش قیمت بگیرند.
او افزود: سال‌های متمادی است که خودروسازان از چنین ترفندهایی استفاده می‌کنند، لذا مقصر اصلی افزایش قیمت‌ها به طور قطع ایران خودرو و سایپا هستند. توانی که خودروسازان برای افزایش قیمت می‌گذارند اگر برای افزایش تولید و تحقق وعده‌های خود گذاشته بودند، اکنون بازار خودرو آرام بود. خودروسازان در حالی هر روز از وضع موجود خود ناله می‌کنند که دولت سیزدهم بیشترین و بی‌سابقه‌ترین تخصیص ارز را برای آنها داشته است. حتی یک مقام آگاه در وزارت صمت گفته است: تخصیص ارز برای انجام تعهدات اخلاقی نسبت به متقاضیان محصولات خودروسازان در سامانه یکپارچه تخصیص خودرو همچنان صورت گرفته و خواهد گرفت. با توجه به عدم ایفای تعهدات شرکت بهمن موتور در زمستان سال‌جاری، چهار محصول از شرکت مدیران خودرو و سه محصول از شرکت کرمان موتور که اغلب آنها دارای ویژگی‌های معادل یا حتی برتر از خودروهای ثبت‌نامی شرکت بهمن موتور است، برای جایگزینی انتخاب مشتریان در سامانه یکپارچه تخصیص خودرو قرار داده شده است.

> در حال حاضر خودروسازان می‌خواهند رشد فعلی قیمت‌ها را به نرخ ارز گره بزنند و خودشان را مبرا از گرانی بدانند. اما به واقع مقصران التهاب بازار خودرو در جاده مخصوص جا خوش کرده‌اند

برش

بازار آرام و بدون مشتری

سعید مؤتمنی، فعال بازار خودرو جهش قیمت خودرو را ناشی از خبر فروش ۱۲۰هزار خودرو با نرخ ۵ درصد زیر نرخ حاشیه بازار می‌داند و می‌گوید که بازار خودرو مدت‌ها آرام و بدون مشتری بود و خرید و فروش در نقطه صفر قرار داشت. در حال حاضر نیز خرید و فروش خاصی صورت نمی‌گیرد و متقاضی کم است اما قیمت‌ها افزایشی است. نکته مهم این‌جاست که با توجه به نبود مشتری در بازار، نباید تا این حد افزایش قیمت داشته باشیم.

بنگاه

رشد و موفقیت سرمایه‌گذاری در کیش منوط به همکاری دو سویه شرکت سرمایه‌گذاری و بخش خصوصی است

امین میرزایی در نشست با اعضای انجمن سرمایه‌گذاران و کارآفرینان جزیره، موانع و مشکلات این حوزه را مورد بحث و بررسی قرار داد. به گزارش روابط عمومی و امور بین‌الملل سازمان منطقه آزاد کیش در این نشست که به دعوت انجمن سرمایه‌گذاران و کارآفرینان برگزار شد، امین میرزایی مدیرعامل شرکت سرمایه‌گذاری و توسعه کیش با اشاره به نقش مهم سرمایه‌گذاران در دستیابی به اهداف توسعه‌ای گفت: «از مشکلات و موانع بر سر راه سرمایه‌گذاران مطلع هستم که برخی در کوتاه مدت قابل حل است و بخشی نیاز به زمان بیشتری دارد.»
میرزایی افزود: «سرمایه‌گذاران باتجربه و دلسوز کیش، همچنان پس از گذشت ۳۰ سال با تمام چالش‌ها در جزیره حضور دارند که این امر نشان‌دهنده تعهد و دغدغه آنها در زمینه توسعه است.»
وی تعامل بخش خصوصی با شرکت سرمایه‌گذاری و توسعه کیش را لازمه رشد سرمایه گذاری‌ها برشمرد و تصریح کرد: «موفقیت ما به هم گره خورده و با همدلی و تعامل بیشتر می‌توانیم اتفاقات خوبی رقم بزنیم.»
مدیرعامل شرکت سرمایه‌گذاری و توسعه کیش در این نشست از سرمایه‌گذاران خواست تا تجربه‌های ارزشمند خود طی دوره‌های مختلف سیاستگذاری‌ها و برنامه‌ریزی‌ها را برای دستیابی به اهداف توسعه‌ای با شرکت به اشتراک بگذارند.» امین میرزایی افزود: «امید دارم در آینده نزدیک، سرمایه‌گذاران دیگر حوزه‌ها از جمله IT، انرژی و سلامت نیز در کنار سرمایه‌گذاران حوزه گردشگری و ساخت و ساز حضور پیدا کنند و گام‌های خوبی در جهت توسعه و مشارکت برداریم.»
وی در بخش دیگر سخنان خود، تسهیل فعالیت سازندگان را از برنامه‌های در دستور کار شرکت برشمرد و گفت: «مسئولان سازمان منطقه آزاد کیش به عنوان یک سیاست کلی بر این باورند که برای رقم خوردن اتفاقات بزرگ در جزیره باید از حضور و تجربه‌های سرمایه‌گذاران بخش خصوصی استفاده کرد.»
میرزایی در پایان عنوان کرد: «ساختار و هدف شرکت سرمایه‌گذاری و توسعه کیش در مجموع مشخص است و ما به کمک مدیران مجموعه، برنامه‌هایی برای ایجاد درآمدهای پایدار نیز تدوین کردیم که امید دارم منشأ دستیابی به اهداف بزرگ و رونق اقتصادی باشد.»

«آگهی مزایده عمومی یک مرحله‌ای» شماره ۲۴۴/م/ع/۴۰۲

نوبت دوم

شرکت سرمایه‌گذاری و توسعه کیش (سهامی خاص وابسته به سازمان منطقه آزاد کیش)

مزایده گزار: شرکت سرمایه‌گذاری و توسعه کیش

موضوع مزایده: «واگذاری ۴ واحد مسکونی در مجتمع مسکونی مسکن جنوب و ۸ باب غرف تجاری در بازار بین‌المللی پردیس ۱ و ۲ واقع در جزیره زیبای کیش»

مبلغ برآورد اولیه و تضمین شرکت در فرآیند ارجاع کار مطابق جدول به‌شرح ذیل:

جدول شماره یک: ۴ واحد مسکونی واقع در مجتمع مسکونی مسکن جنوب

ردیف	موقعیت	نام مجتمع	کاربری	قطعه	بلوک	واحد	طبقه	کل مساحت قابل محاسبه	قیمت هر مترمربع (ریال)	قیمت کل (ریال)	مبلغ سپرده شرکت در مزایده(ریال)
۱	فاز ۶ شهرک صدف	مسکن جنوب	مسکونی	۶۹	A2	۳۰۵	سوم	۱۳۲/۶۰	۱,۰۵۷,۰۰۰,۰۰۰	۱۴۰,۱۵۸,۲۰۰,۰۰۰	۷,۰۰۷,۹۱۰,۰۰۰
۲						۴۰۵	چهارم	۱۳۲/۶۰	۱,۰۸۷,۰۰۰,۰۰۰	۱۴۴,۱۳۶,۲۰۰,۰۰۰	۷,۲۰۶,۸۱۰,۰۰۰
۳						۴۰۱	چهارم	۱۷۲/۳۷	۱,۰۸۷,۰۰۰,۰۰۰	۱۸۷,۳۶۶,۱۹۰,۰۰۰	۹,۳۶۸,۳۰۹,۵۰۰
۴						۴۰۲	چهارم	۱۰۲/۶۱	۱,۰۸۷,۰۰۰,۰۰۰	۱۱۱,۵۳۷,۰۷۰,۰۰۰	۵,۵۷۶,۸۵۳,۵۰۰

جدول شماره دو: ۸ باب غرف تجاری در بازار بین‌المللی پردیس ۱ و ۲

ردیف	موقعیت	پلاک	طبقه	کاربری	کاربری فعلی	مساحت مفید (مترمربع)	قیمت هرمترمربع (ریال)	قیمت کل (ریال)	مبلغ سپرده شرکت در مزایده (ریال)
۱	بازار پردیس ۱	۳۲	همکف	تجاری	تجاری	۴۹/۰۰	۳,۵۰۰,۰۰۰,۰۰۰	۱۷۱,۵۰۰,۰۰۰,۰۰۰	۸,۵۷۵,۰۰۰,۰۰۰
۲	بازار پردیس ۲	۲۳۷	سوم			۲۸/۳۰	۹۰۰,۰۰۰,۰۰۰	۲۵,۴۷۰,۰۰۰,۰۰۰	۱,۲۷۳,۵۰۰,۰۰۰
۳	بازار پردیس ۲	۲۲۶	دوم			۱۲/۲۳	۱,۹۶۸,۰۰۰,۰۰۰	۲۴,۰۶۸,۶۴۰,۰۰۰	۱,۲۰۳,۴۳۲,۰۰۰
۴	بازار پردیس ۲	۱۲۶	اول			۸/۹۰	۱,۸۰۰,۰۰۰,۰۰۰	۱۶,۰۲۰,۰۰۰,۰۰۰	۸۰۱,۰۰۰,۰۰۰
۵	بازار پردیس ۲	۱۳۰	اول		انبار	۹/۵۸	۱,۸۰۰,۰۰۰,۰۰۰	۱۷,۲۴۴,۰۰۰,۰۰۰	۸۶۲,۲۰۰,۰۰۰
۶	بازار پردیس ۲	۲۲۰	دوم			۵/۲۸	۱,۴۵۲,۰۰۰,۰۰۰	۷,۶۶۶,۵۶۰,۰۰۰	۳۸۳,۳۲۸,۰۰۰
۷	بازار پردیس ۲	۳۴	همکف			۴/۰۰	۲,۰۰۰,۰۰۰,۰۰۰	۸,۰۰۰,۰۰۰,۰۰۰	۴۰۰,۰۰۰,۰۰۰
۸	بازار پردیس ۲	۲۳۸	سوم			۱۸/۸۴	۸۱۶,۰۰۰,۰۰۰	۱۵,۳۷۳,۴۴۰,۰۰۰	۷۶۸,۶۷۲,۰۰۰

تاریخ فروش اسناد مزایده: از تاریخ درج آگهی (۱۴۰۲/۱۲/۰۸) در سایت شرکت (idctender.kish.ir) تا ساعت ۱۶ روز سه‌شنبه مورخ ۱۴۰۲/۱۲/۱۵

آخرین مهلت زمان تحویل اسناد مزایده: از تاریخ درج آگهی فروش اسناد تا ساعت ۱۶ روز دوشنبه مورخ ۱۴۰۲/۱۲/۲۱

محل‌های فروش اسناد مزایده و تحویل پاکات:

- **دفتر مرکزی:** جزیره کیش- میدان خلیج‌فارس- بلوار ایران- مجتمع پارس- بلوک ۱- دبیرخانه شرکت سرمایه‌گذاری و توسعه کیش- تلفن: ۰۷۶-۴۴۴۲۵۰۱۸-۲۰
- **دفتر تهران:** بزرگراه نلسون ماندلا- بالاتر از چهارراه شهید حقانی (جهان کودک)- نبش خیابان کیش- ساختمان منطقه آزاد کیش- شماره ۴۵- طبقه دوم- تلفن: ۸۸۸۸۰۲۶۰-۸۸۷۷۱۹۰۳-۰۲۱
- سامانه اینترنتی مزایده‌ها و مناقصات شرکت سرمایه‌گذاری وتوسعه کیش idctender.kish.ir (صرفاً فروش)

مبلغ فروش اسناد مزایده: ۱۵,۰۰۰,۰۰۰ (پانزده میلیون) ریال وجه نقد که می‌بایست به‌حساب شماره ۷۲۱۷۱۱۶۲۵۹۶۵۷۱ به‌شماره شبا IR ۰۷۰۶۰۰۷۲۱۷۰۱۱۰۶۲۵۹۶۵۷۰۰۱ نزد بانک مهر ایران به‌نام شرکت سرمایه‌گذاری و توسعه کیش واریز گردد.

مبلغ خرید اسناد از طریق سامانه اینترنتی شرکت ۱۰,۰۰۰,۰۰۰ (ده میلیون) ریال می‌باشد.

نوع سپرده شرکت در مزایده که می‌بایست به یکی از سه روش ذیل ارائه شود:

- ارائه ضمانت‌نامه بانکی بدون هرگونه قید و شرط به‌نام مزایده‌گزار مطابق ضوابط مندرج در اسناد مزایده با اعتبار **سه ماه و قابل تمدید برای سه ماه دیگر**
- چک بانکی تضمینی در وجه شرکت سرمایه‌گذاری و توسعه کیش
- رسید واریز نقدی به‌حساب شماره ۷۲۱۷۱۱۶۲۵۹۶۵۷۱ به‌شماره شبا IR ۰۷۰۶۰۰۷۲۱۷۰۱۱۰۶۲۵۹۶۵۷۰۰۱ نزد بانک مهر به‌نام شرکت سرمایه‌گذاری و توسعه کیش

شرایط موضوع مزایده:

- **شرایط پرداخت به‌شرح جدول ذیل می‌باشد:**

ردیف	موقعیت	پیش پرداخت نقد (درصد)	اقساط		تحویل	انتقال سند
			درصد	ماه		
۱	واحدهای مسکونی واقع در مجتمع مسکونی مسکن جنوب	۴۰	۵۰	۱۲	۵	۵
۲	غرفه تجاری بازار پردیس ۱، پلاک ۳۲، طبقه همکف	۵۰	۴۰	۱۲	۵	۵
۳	غرف تجاری بازار پردیس ۲	۵۰	۴۰	۸	۵	۵

- غرف تجاری بازار پردیس ۲ مطابق ردیف ۲ الی ۸ جدول شماره ۲، فاقد انشعابات آب و برق اختصاصی می‌باشند.
- تمامی غرف آماده تحویل و انتقال سند مالکیت به‌نام خریدار می‌باشد.
- واحدهای مسکونی مذکور دارای کابینت، سینک، اجاق گاز، هود، اسپیلت یونیت، آبگرمکن، شیرآلات، انباری، پارکینگ اختصاصی و مجهز به دو دستگاه آسانسور، دو دستگاه راه پله اضطراری، سیستم اعلان و اطفاء حریق و شوتینگ زباله می‌باشند.
- کلیه پیشنهاددهندگان **درصورت تمایل و پس از خرید اسناد می‌توانند** با هماهنگی مدیریت سرمایه‌گذاری و فروش با شماره ۲۰-۴۴۴۲۵۰۱۸-۰۷۶ (داخلی ۱۱۰) تماس و از محل موضوع مزایده بازدید نمایند.
- برنده مزایده می‌بایست پیش پرداخت را صرفاً به‌صورت نقدی واریز و اصل فیش واریزی را به امور مالی شرکت تحویل نماید.
- امکان تهاتر مطالبات و یا ارائه اعلامیه مالی توسط پیشنهاددهندگانی که دارای مطالبات از سازمان منطقه آزاد کیش و شرکت‌های تابعه می‌باشند وجود نداشته و امکان تسویه مطالبات با تعهدات مالی مندرج در شرایط اسناد مزایده وجود ندارد.

سایر شرایط:

- هزینه درج هر دو نوبت آگهی و حق‌الزحمه کارشناسان رسمی دادگستری به نسبت مساحت هر واحد به‌عهده برنده مزایده می‌باشد.
- درصورت درخواست بیش از یک واحد/ غرفه لازم است به ازای هر واحد/غرفه به‌صورت مجزا اسناد مزایده خریداری گردد. لذا بدیهی است هر پیشنهاد برای هر یک از ردیف‌های موضوع مزایده می‌بایست در پاکات خریداری شده به‌صورت مجزا تکمیل و ارائه گردد.
- شرکت کلیه اشخاص حقیقی و حقوقی در مزایده آزاد است.
- به پیشنهادهای فاقد امضا، مشروط، مخدوش و پیشنهادهایی که بعد از انقضای مدت مقرر در آگهی واصل شود، مطلقاً ترتیب اثر داده نخواهد شد.
- به پیشنهادهای فاقد سپرده، سپرده‌های مخدوش یا کمتر از میزان مقرر، چک شخصی و نظایر آن ترتیب اثر داده نخواهد شد.
- حداقل تعداد پیشنهادات واصله در مرحله بازگشایی پاکات «الف» و «ب» سه پیشنهاد و برای پاکات «ج» دو پیشنهاد می‌باشد.
- پاکات در ساعت ۱۰ صبح روز چهارشنبه مورخ ۱۴۰۲/۱۲/۲۳ در جلسه کمیسیون معاملات در مرکز همایش‌های بین‌المللی کیش بازگشایی خواهند شد.
- حضور متقاضیان یا نماینده تام الاختیار پیشنهاددهندگان در جلسه بازگشایی پاکات «ج» درصورت ارائه معرفی‌نامه کتبی، مجاز می‌باشد.
- مزایده‌گزار در رد یا قبول هر یک از پیشنهادات مخیر خواهد بود و ارائه اسناد مزایده هیچ‌گونه حقی برای پیشنهاددهندگان ایجاد نخواهد کرد.
- سایر اطلاعات و جزئیات در اسناد مزایده درج گردیده است.
- جهت کسب اطلاعات بیشتر با شماره تلفن ۰۷۶-۴۴۴۲۴۹۴۰ دبیرخانه کمیسیون معاملات تماس یا به سامانه اینترنتی مزایده‌ها و مناقصات شرکت سرمایه‌گذاری وتوسعه کیش idctender.kish.ir مراجعه فرمایید.

شرکت سرمایه‌گذاری و توسعه کیش - دبیرخانه کمیسیون معاملات

شهری

رئیس شورای اسلامی شهر تهران:

ایمن‌سازی مغازه‌های بازار برعهده مالکان است

رئیس شورای اسلامی شهر تهران درباره ایمن‌سازی بازار گفت: شهردار منطقه ۱۲ در زمان بررسی بودجه، درخواستی برای ایمن‌سازی بازار داشت که تا حدودی بودجه مورد نیاز با موافقت شورای شهر، محقق شد.
به گزارش ایرنا، مهدی چمران دیروز در حاشیه دویست و هجدهمین جلسه شورای اسلامی شهر تهران در جمع خبرنگاران اظهار کرد: البته ایمن‌سازی مغازه‌های بازار برعهده مالکان است و شهرداری هم به آنها کمک می‌کند که در هماهنگی با میراث فرهنگی، نوسازی و بازسازی این کار را انجام دهند. وقتی وارد بازار می‌شوید، می‌بینید که بسیاری از کوچه‌ها و راسته‌ها سقف‌های موقت می‌زنند که نشان می‌دهد کسبه آمادگی همکاری دارند اما بازار باید طرح جامع جداگانه داشته باشد که در گذشته این طرح تدوین شد، حتی می‌خواستند زیرگذرهایی بسازند که عملیاتی نبود.

شهروندانی که عوارض را تا پایان سال بپردازند تخفیف می‌گیرند

رئیس شورای شهر تهران در مورد توزیع قبوض عوارض سالانه در شهر تهران گفت: امیدوار بودیم که قبوض عوارض زودتر از اسفند حتی در تابستان به دست شهروندان برسد بر همین اساس اصرار خواهیم کرد که سال آینده این قبوض زودتر منتشر و توزیع شود.
چمران افزود: شهروندان اگر تا آخر سال نسبت به پرداخت عوارض اقدام کنند مشمول تخفیف ۹ درصدی و اگر پرداخت را به سال آینده موکول کنند مشمول جریمه خواهند شد.

مدیر کل آموزش و پرورش شهرستان‌های استان تهران:

۱۸۰۰ بازمانده از تحصیل را به چرخه آموزش برگرداندیم

گزارش خبری

غزل رضایی ثانی
خبرنگار

مدیرکل آموزش و پرورش شهرستان‌های استان تهران درباره تلاش برای بازگرداندن دانش‌آموزان جامانده از تحصیل و دور کردنشان از آسیب‌های اجتماعی که ممکن است آنها را درگیر کند، گفت: امسال توانستیم حدود ۱۸۰۰ کودک و نوجوان بازمانده از تحصیل را در قالب «طرح شهید محمودوند» به تحصیل برگردانیم.
مسعود بهرامی، در گفت‌وگو با «ایران» افزود: این کار بسیار دشوار است یعنی همکاران ما به سختی به منازل دانش‌آموزانی که ترک تحصیل می‌کنند می‌روند و حتی از والدین برخی از دانش‌آموزان هم برخوردهای نامناسبی می‌بینند اما تلاش می‌کنند دانش‌آموزان را با رضایت والدین‌شان به مدرسه برگردانند. حتی برخی از پدر و مادران به همکاران ما می‌گویند، شما دخالت نکنید و مانع تلاش آنها می‌شوند. به نظرم رسانه‌ها در این زمینه می‌توانند به ما کمک کنند تا دانش‌آموزان بیشتری به چرخه تحصیل برگردند.
وی درباره دانش‌آموزانی که شاغل هستند، گفت: از طرق مختلف سعی در حمایت از آنان داریم. برای مثال از طریق مجمع خیرین کودکان بازمانده از تحصیل و همچنین از طریق طرح شهید محمودوند، کودکان بازمانده از تحصیل شناسایی و به تحصیل بازگردانده شده‌اند.

فعالیت ۱۸ مرکز مشاوره دانش‌آموزی مستقل در شهرستان‌های تهران

مدیرکل آموزش و پرورش شهرستان‌های استان تهران درباره آمار دانش‌آموزانی که ترک تحصیل کرده‌اند، گفت: طبق آماری که از استانداری به عنوان مرجع معتبر داریم، این نگرانی زیاد نیست؛ سال گذشته حدوداً ۲۰ هزار کودک بازمانده از تحصیل به ما معرفی شد ولی وقتی رصد کردیم متوجه شدیم بخش اعظمی از آنها اصلاً بازمانده از تحصیل نبودند و در واقع صرفاً دانش‌آموز از مدرسه، منطقه یا استان جابه‌جا شده است. اما میزان بازماندگان از تحصیل و آسیب اجتماعی از هر نوعش، حتی اگر یک عدد هم باشد باز هم برای آموزش و پرورش زیاد است. لذا تمرکز خود را بر کمیته فوریت گذاشته‌ایم؛ به واسطه این کمیته، اکنون ۱۸ مرکز مشاوره دانش‌آموزی مستقل در شهرستان‌های استان تهران با ۱۵۴ مشاور متخصص فعال داریم. در این مراکز انواع و اقسام مشاوره‌ها؛ اعم از مذهبی، روانپزشکی، تحصیلی و... به مراجعین ارائه می‌شود.

سجاد صفری / ایران/عکس تزئینی است

جذب ۴۷۶ نفر برای آموزش مهارت‌های زندگی و مشاوره

بهرامی افزود: نکته دیگر، موضوع پیگیری فوریت‌های روانی_اجتماعی است که توسط سامانه «نماد» انجام می‌شود. هر شنبه صبح و به صورت مستمر، در آموزش و پرورش شهرستان‌های استان تهران، آمارهای جدید در کمیته فوریت و نماد بررسی می‌شود. ما برای سال تحصیلی جدید تلاش کردیم سهمیه جذب ۶۶۹ فرهنگی را بگیریم که تعداد ۴۷۶ سهمیه برای نیروی مورد نیاز در زمینه سبک زندگی، امور تربیتی و مشاوره در نظر گرفته شده است. اقدامات لازم برای جذب و اشتغال آنها انجام شده و از مهرماه سال تحصیلی جدید به چرخه آموزش و پرورش اضافه خواهند شد. در موضوع جذب نیروها، کیفیت بخشی از اقدامات ماست تا در سال آینده، کیفیت مشاوره‌ها را چه در مراکز تخصصی و چه در مدارس، تقویت کنیم.

میانگین نمرات و شیطنت برخی مؤسسات کنکوری

مدیرکل آموزش و پرورش شهرستان‌های استان تهران درباره امتحانات نهایی و اینکه چرا میانگین نمرات دانش‌آموزان شهرستان‌های استان تهران از شهر تهران بیشتر بوده است، گفت: میانگین نمرات امتحان نهایی در کشور واقعی شده است. سال‌های گذشته شیوه تصحیح اوراق به این شکل بود که سربرگ برگه امتحانی بریده می‌شد و در اختیار دو نفر مصحح قرار می‌گرفت. آن دو نفر یکی با خودکار سبز و یکی با قرمز برگه‌ها را تصحیح می‌کردند. اگر نمرات اختلاف نداشت که هیچ، اگر اختلاف داشت به تصحیح سوم می‌رفت و مجدد تصحیح می‌شد.
امسال همین سربرگ‌ها اسکن شد و در بستر مجازی به صورت رندوم و اتفاقی برای یک نقطه‌ای در کشور ارسال شد. یعنی ممکن است برگه یک دانش‌آموز برای تصحیح اول، زیر دست مصححی در کرمان رفته باشد و برای تصحیح دوم به هرمزگان برود. به این دلیل است که می‌گوییم نمرات امتحان نهایی واقعی شده است. در گذشته این گونه بود که مصحح اول و دوم، نظرات همکارشان را می‌دیدند و تصحیح را انجام می‌دادند، اما الان مصححان از تصحیح اول بی‌خبر هستند و مستقل از هم کار می‌کنند. سامانه امتحان نهایی، به نوعی هوشمند است که اختلاف بین دو صفحه را در می‌آورد و اختلافات فاحش را به مصحح می‌گوید و به خاطر همان سؤالی که روی آن خطا وجود داشته است، تصحیح سوم صورت می‌گیرد.
وی گفت: نکته دوم این است که با توجه به مصوبه شورای عالی انقلاب فرهنگی و کنکور، اصالت آموزش به مدرسه بازگشته است و سؤالات امتحان نهایی از کتاب درسی طراحی می‌شود. درحال حاضر هیچ کسی نمی‌تواند بگوید از کتاب‌های کمک آموزشی و دیگر کتاب‌ها، برای امتحانات نهایی سؤال طرح شده است. لذا نسبت به سال‌های گذشته، شاید نمرات امتحان نهایی به ظاهر کاهش پیدا کرده است اما در حقیقت واقعی شده است. اینها را خطاب به برخی افراد در برخی مؤسسات کنکوری می‌گویم که شیطنت می‌کنند و می‌خواهند نظام تعلیم و تربیت را به مسیر کلاس‌های کنکور و کتاب‌های فوق آموزشی برگردانند.

> برای اینکه نمرات دانش‌آموزان بالا برود، تحلیل نفر به نفر انجام دادیم. یعنی برای مثال وقتی همه دانش‌آموزان یک معلم در درس فیزیک نتوانستند در مبحثی به سؤال مربوطه پاسخ دهند به خود آن معلم اعلام شده تا در آن مبحث، نوع تدریس خود را تقویت کند

تحلیل نفر به نفر برای برطرف کردن ضعف‌ها

مدیرکل آموزش و پرورش شهرستان‌های استان تهران در پاسخ به این سؤال که چه برنامه‌ریزی‌ای برای افزایش نمرات امتحان نهایی دارید، گفت: طبق سامانه امتحان نهایی، درحال حاضر سؤال به سؤال، مدرسه به مدرسه و معلم به معلم تحلیل انجام شده است.
ما برای اینکه نمرات دانش‌آموزان بالا برود تحلیل نفر به نفر انجام دادیم. یعنی وقتی همه دانش‌آموزان یک معلم در درس فیزیک در مبحثی مانند اصطکاک ایستایی نمرات پایین کسب کردند و نتوانستند از سؤال مربوط به اصطکاک ایستایی نمره کسب کنند، به خود آن معلم اعلام شده تا در آن مبحث، نوع تدریس خود را تقویت کند. یا مدیر مدرسه‌ای بوده که درصد قبولی دانش‌آموزانش خوب بوده اما همه دانش‌آموزان در زبان انگلیسی ضعف داشته‌اند.
بر همین اساس مدیر موظف شده، معلم درس زبان انگلیسی را تقویت کند. سعی شده با این دقت ضعف دانش‌آموزان و یا تدریس معلمان بررسی شود.

مرور

وزیر آموزش و پرورش:

معیشت معلمان باید در همه مؤلفه‌ها تأمین شود

وزیر آموزش و پرورش دیروز در آیین انعقاد تفاهمنامه با وزارت راه و شهرسازی برای تأمین مسکن فرهنگیان گفت: معیشت معلمان باید در همه مؤلفه‌ها تأمین شود، حفظ شأن و منزلت معلم وظیفه جامعه است.
به گزارش ایرنا، رضامراد صحرایی افزود: تأمین مسکن یک فضیلت است و این موضوع برای فرهنگیان اهمیت بسیاری دارد چرا که نفع این موضوع برای کشور است. تأمین مسکن یعنی تأمین آینده معلمان که آینده فرزندان ما را تأمین می‌کنند.
وی گفت: با قانون‌های مصوب و حمایت دولت بن‌بست ساخت مسکن برای فرهنگیان برداشته شد. تعاونی‌هایی که مسکن برای فرهنگیان می‌ساختند امروز بهترین اماکن مسکونی هستند و موجب فرهنگسازی در مناطق شده‌اند.
صحرایی بر لزوم مشارکت حداکثری در انتخابات پیش رو تأکید کرد و افزود: هر آرزویی که برای سال‌های آینده داریم، روز جمعه ۱۱ اسفند در انتخابات رقم زده می‌شود. ۱۸۵ هزار معلم در فرایند انتخابات و رأی‌گیری از مردم مشارکت دارند.

آغاز جشن نیکوکاری در سراسر کشور

معاون توسعه مشارکت‌های مردمی کمیته امداد با اعلام آغاز جشن نیکوکاری همزمان با نیمه‌شعبان در سراسر کشور گفت: جشن نیکوکاری همه‌ساله در آستانه سال نو به منظور تأمین مایحتاج عمومی خانواده‌های نیازمند اجرا می‌شود.
به گزارش ایرنا، حبیب‌اله آسوده، با اعلام روش‌های مشارکت مردم در این پویش ملی، افزود: شماره کارت ۶۰۳۷۹۹۷۹۰۰۰۰۱۹۱۹ برای جذب کمک‌های مردمی در جشن نیکوکاری در نظر گرفته شده است. سایت کمیته امداد به آدرس Emdad.ir و سایت اکرام به نشانی Ekram.Emdad.ir نیز آماده جذب کمک‌های مردم و خیران است.
علاوه بر موارد فوق، نیکوکاران می‌توانند از طریق ارسال عدد یک به سرشماره ۳۰۰۰۳۳۳۳ در این پویش ملی جشن نیکوکاری شرکت کنند. پایگاه‌ها و دفاتر کمیته امداد در سراسر کشور نیز آماده دریافت کمک‌های مردمی هستند.

شرکت سنگ آهن مرکزی ایران
آگهی مزایده عمومی
نوبت دوم
شماره مزایده ۳۲- ۰۱-۱-۰۲-۲۰۵-۱۴۰۲
نام دستگاه مزایده گزار: شرکت سهامی خاص سنگ آهن مرکزی ایران- بافق
- موضوع مزایده: فروش مقدار تقریبی ۵۵ هزار تن سنگ هماتیت با دانه‌بندی آگلومره طبق مشخصات ذیل:
Feo=۳/۸۵ % Fe=۴۹/۷۴% ابعاد =۰-۱۰ میلیمتر
به‌صورت تحویل در معدن سنگ آهن مرکزی ایران- بافق به‌شرح ذیل:
- مبلغ و نوع سپرده شرکت در مزایده:
تا ۲۰ برابر سقف مبلغ معاملات متوسط ۵٪ مبلغ مزایده
از ۲۰ برابر تا ۲۰۰ برابر سقف مبلغ معاملات متوسط ۲٪ مبلغ مزایده
مازاد بر ۲۰۰ برابر سقف مبلغ معاملات متوسط ۱٪ مبلغ مزایده به‌صورت:
الف) ضمانت‌نامه بانکی معتبر و یا صادر شده از سوی مؤسسات اعتباری غیر بانکی که دارای مجوز لازم از طرف بانک مرکزی جمهوری اسلامی ایران هستند.
ب) واریز وجه نقد به‌حساب شماره ۰۱۰۳۹۱۸۹۲۰۰۰ بانک ملی شعبه آهنشهر کد ۳۵۶۵ یا شبا به‌شماره IR ۸۰۰۱۷۰۰۰۰۰۰۰۱۰۳۹۱۸۹۲۰۰۰ در وجه شرکت سهامی خاص سنگ آهن مرکزی ایران
- زمان فروش اسناد: از تاریخ ۱۴۰۲/۱۲/۱۰ لغایت ۱۴۰۲/۱۲/۱۷
- زمان تحویل اسناد مزایده: تا آخر ساعت اداری ۴ روز دوشنبه مورخ ۱۴۰۲/۱۲/۲۱
- محل تحویل اسناد مزایده: یزد- میدان امام حسین - ابتدای بلوار شهید بهشتی - دفتر شرکت سنگ آهن مرکزی- دبیرخانه کمیسیون معاملات شماره تماس ۰۳۵-۳۶۲۸۵۶۳۰ داخلی ۶
- زمان بازگشایی اسناد: روز سه‌شنبه مورخ ۱۴۰۲/۱۲/۲۲
- نحوه خرید اسناد: واریز مبلغ ۴۰۰,۰۰۰ ریال به‌حساب شماره ۰۱۰۳۹۱۸۹۲۰۰۰ بانک ملی شعبه آهنشهر کد ۳۵۶۵ و ارسال فیش واریزی به‌همراه درخواست کتبی خرید اسناد به ایمیل: sale@icioc.ir
- حضور شرکت‌کنندگان در زمان بازگشایی پاکات بلامانع است.
جهت کسب اطلاعات بیشتر با شماره تلفن ذیل تماس حاصل فرمایید.
تلفن: ۰۳۵-۳۴۵۴۴۴۹ پست الکترونیکی: sale@icioc.ir
شرکت سهامی خاص سنگ آهن مرکزی ایران- بافق

آگهی تجدید مزایده عمومی
تاریخ چاپ نوبت اول ۱۴۰۲/۱۲/۰۲
تاریخ چاپ نوبت دوم ۱۴۰۲/۱۲/۰۹
نوبت دوم
شهرداری اندیشه در نظر دارد به استناد مجوز شماره ۵/۵۵۱/د مورخ ۱۴۰۲/۰۸/۰۶ موضوع ابلاغ بند ۱ صورتجلسه شماره ۳۹ مورخ ۱۴۰۲/۰۶/۲۸ شورای اسلامی شهر اندیشه، نسبت به‌فروش دارایی‌های غیرمنقول از طریق مزایده عمومی به اشخاص حقیقی یا حقوقی واجد شرایط اقدام نماید.
۱- موضوع مزایده: عبارت است از فروش یک قطعه زمین با کاربری ورزشی با تراکم ۲۵ درصد و سطح اشغال ۲۵ درصد در دو طبقه واقع در بلوار پرنیان فاز ۱ اندیشه مبلغ پایه کارشناسی رسمی دادگستری به‌شماره ۵۵۴/ج مورخ ۱۴۰۲/۰۹/۰۵ به‌شرح جدول ذیل می‌باشد:

مساحت (مترمربع)	قیمت کلی پیشنهادی پایه مزایده به‌صورت تماماً نقدی (ریال)	قیمت پیشنهادی پایه مزایده به‌صورت ۳۰٪ نقدی+مابقی اقساط ۲۴ ماهه با نرخ ۲۳٪ (ریال)	قیمت پیشنهادی پایه مزایده به‌صورت ۵۰٪ نقدی+مابقی اقساط ۳۶ ماهه با نرخ ۲۳٪ (ریال)
۵۶۸/۶۹	۴۴۷,۶۶۷,۵۰۰,۰۰۰	۵۲۸,۱۶۰,۱۴۳,۲۶	۵۳۵,۷۵۷,۲۶۶,۹۴۴

۲- تضمین شرکت در مزایده: سپرده شرکت در مزایده مبلغ ۱۶,۷۸۷,۸۶۳,۳۴۷ ریال می‌باشد که می‌بایست تا پایان مهلت تسلیم پیشنهاد قیمت به واحد دبیرخانه شهرداری تسلیم و شماره ثبت پاکت الف دریافت نماید.
الف) رسید بانکی واریز وجه مزبور بشماره حساب سپرده ضمانت شرکت در مزایده ۰۱۰۳۹۹۴۴۵۶۰۰۱ نزد بانک ملی شعبه شهر اندیشه کد ۴۴۱۷
ب) ضمانت‌نامه بانکی
«تذکر»: ضمانت‌نامه‌های بانکی می‌بایست در زمان بازگشایی دارای اعتبار بوده و برای سه ماه دیگر نیز قابل تمدید باشد و همچنین می‌باید طبق فرم‌های قابل قبول تنظیم شود.
«تذکر ۲»: به پیشنهادهایی که سپرده شرکت در مزایده آنها به غیر از موارد فوق باشد، ترتیب اثر داده نخواهد شد.
۳- مهلت و محل دریافت اسناد مزایده: از تاریخ انتشار آگهی لغایت پایان ساعت اداری پنج‌شنبه مورخ ۱۴۰۲/۲/۱۰ و محل دریافت آن صرفاً از طریق سامانه تدارکات الکترونیکی دولت www.setadiran.ir می‌باشد.
۴- مهلت و محل تسلیم پیشنهادات: متقاضیان می‌بایست تا پایان ساعت اداری روز یکشنبه مورخ ۱۴۰۲/۲/۲۰ پیشنهاد قیمت خود را در سامانه تدارکات الکترونیک www.setadiran.ir بارگذاری نموده و اصل ضمانت‌نامه را به واحد دبیرخانه شهرداری تحویل و شماره ثبت پاکت الف دریافت نمایند.
«تذکر»: صرفاً اسناد پاکت‌های پیشنهاد (ب) و (ج) دارای امضای الکترونیکی مورد پذیرش است. در جلسه بازگشایی پاکت‌های (ب) و (ج)، اسناد فیزیکی (کاغذی) و اسناد فاقد امضای الکترونیکی به هیچ‌وجه مورد پذیرش نیست.
۵- مدارک لازم جهت دریافت اسناد مزایده: متقاضیان جهت دریافت اسناد می‌بایست از طریق سامانه ستاد نسبت به خرید اسناد شرکت در مزایده اقدام نمایند.
۶- زمان بازگشایی پیشنهادها: روز دوشنبه مورخ ۱۴۰۲/۲/۲۱ می‌باشد.
۷- شهرداری اندیشه در رد یا قبول یک یا تمام پیشنهادات بدون ذکر دلیل مختار می‌باشد.
۸- هزینه درج آگهی در روزنامه به‌عهده برنده مزایده می‌باشد.
بهروز کاویانی- شهردار شهر اندیشه

شرکت سنگ آهن مرکزی ایران
آگهی مزایده عمومی
نوبت دوم
شماره مزایده ۳۳- ۰۱-۱-۰۲-۲۰۵-۱۴۰۲
نام دستگاه مزایده گزار: شرکت سهامی خاص سنگ آهن مرکزی ایران- بافق
- موضوع مزایده: فروش مقدار تقریبی ۴۰ هزار تن سنگ هماتیت درشت دانه کوره بلند درشت طبق مشخصات ذیل:
Fe=۵۸/۲۵% Feo=۴/۶ %
به‌صورت تحویل در معدن سنگ آهن مرکزی ایران- بافق به‌شرح ذیل:
- مبلغ و نوع سپرده شرکت در مزایده: تا ۲۰ برابر سقف مبلغ معاملات متوسط ۵٪ مبلغ مزایده
از ۲۰ برابر تا ۲۰۰ برابر سقف مبلغ معاملات متوسط ۲٪ مبلغ مزایده
مازاد بر ۲۰۰ برابر سقف مبلغ معاملات متوسط ۱٪ مبلغ مزایده به‌صورت:
الف) ضمانت‌نامه بانکی معتبر و یا صادر شده از سوی مؤسسات اعتباری غیر بانکی که دارای مجوز لازم از طرف بانک مرکزی جمهوری اسلامی ایران هستند.
ب) واریز وجه نقد به‌حساب شماره ۰۱۰۳۹۱۸۹۲۰۰۰ بانک ملی شعبه آهنشهر کد ۳۵۶۵ یا شبا به‌شماره IR ۸۰۰۱۷۰۰۰۰۰۰۰۱۰۳۹۱۸۹۲۰۰۰ در وجه شرکت سهامی خاص سنگ آهن مرکزی ایران
- زمان فروش اسناد: از تاریخ ۱۴۰۲/۱۲/۱۰ لغایت ۱۴۰۲/۱۲/۱۷
- زمان تحویل اسناد مزایده: تا آخر ساعت اداری ۴ روز دوشنبه مورخ ۱۴۰۲/۱۲/۲۱
- محل تحویل اسناد مزایده: یزد- میدان امام حسین - ابتدای بلوار شهید بهشتی - دفتر شرکت سنگ آهن مرکزی- دبیرخانه کمیسیون معاملات شماره تماس ۰۳۵-۳۶۲۸۵۶۳۰ داخلی ۶
- زمان بازگشایی اسناد: روز سه‌شنبه مورخ ۱۴۰۲/۱۲/۲۲
- نحوه خرید اسناد: واریز مبلغ ۴۰۰,۰۰۰ ریال به‌حساب شماره ۰۱۰۳۹۱۸۹۲۰۰۰ بانک ملی شعبه آهنشهر کد ۳۵۶۵ و ارسال فیش واریزی به‌همراه درخواست کتبی خرید اسناد به ایمیل: sale@icioc.ir
- حضور شرکت‌کنندگان در زمان بازگشایی پاکات بلامانع است.
جهت کسب اطلاعات بیشتر با شماره تلفن ذیل تماس حاصل فرمایید.
تلفن: ۰۳۵-۳۴۵۴۴۴۹ پست الکترونیکی: sale@icioc.ir
شرکت سهامی خاص سنگ آهن مرکزی ایران- بافق

آگهی تجدید مزایده عمومی
تاریخ چاپ نوبت اول ۱۴۰۲/۱۲/۰۲
تاریخ چاپ نوبت دوم ۱۴۰۲/۱۲/۰۹
نوبت دوم
شهرداری اندیشه در نظر دارد به استناد مجوز شماره ۵/۷۴۷/د مورخ ۱۴۰۲/۸/۰۸ موضوع ابلاغ بند ۵ مصوبه شماره ۳۹ مورخ ۱۴۰۲/۱۰/۱۱ شورای اسلامی شهر اندیشه، نسبت به واگذاری امتیاز بهره‌برداری از ۱۶ باب واحد تجاری قدر السهم شهرداری اندیشه از طبقه همکف مجتمع تجاری اداری نور به صورت یکجا و به مدت ۲ سال از طریق مزایده عمومی به اشخاص حقیقی و حقوقی واجد شرایط اقدام نماید.
۱- مبلغ پایه شرکت در مزایده اجاره:
مبلغ پایه کارشناسی شده به شرح جدول ذیل می‌باشد:

مبلغ پیشنهادی اجاره بها به صورت یکجا برای سال اول (ریال)	مبلغ پیشنهادی اجاره بها به صورت یکجا برای سال دوم (ریال)
۹/۷۰۳/۸۰۰/۰۰۰	۱۲/۶۰۹/۰۰۰/۰۰۰

«تبصره ۱»: طبق نظریه کارشناس رسمی دادگستری مبلغ نهایی اجاره‌بهای ماهانه و سالانه واحدهای فوق در زمان عقد قرارداد، جهت سال دوم با ۳۰٪ افزایش نسبت به اجاره بهای پیشنهادی در سال اول خواهد بود.
«تبصره ۲»: مبلغ پایه اعلام شده صرفاً بابت اجاره می‌باشد و سایر هزینه‌ها (هزینه شارژ مشاعات، انشعابات آب، برق، گاز و ...) برعهده برنده مزایده خواهد بود.
«تبصره ۳»: حفظ و نگهداری تاسیسات با نظارت شهرداری به عهده برنده مزایده خواهد بود.
۲- تضمین شرکت در مزایده:
سپرده شرکت در مزایده مبلغ ۱/۱۵۵/۶۴۰/۰۰۰ ریال می‌باشد که می‌بایست تا پایان مهلت تسلیم پیشنهاد قیمت به یکی از صورت‌های ذیل به واحد دبیرخانه شهرداری تسلیم و شماره ثبت پاکت الف را دریافت نمایید.
الف) رسید بانکی واریز وجه مزبور به شماره حساب سپرده ضمانت شرکت در مزایده ۰۱۰۳۹۹۴۴۵۶۰۰۱ نزد بانک ملی شعبه شهر اندیشه کد ۴۴۱۷
ب) ضمانت‌نامه بانکی
«تبصره ۱»: مدت تضمین فوق باید در زمان بازگشایی پیشنهاد قیمت معتبر بوده و برای سه ماه دیگر نیز قابل تمدید باشد و علاوه بر آن ضمانت‌نامه‌های بانکی باید طبق فرم‌های قابل قبول تنظیم شود.
«تبصره ۲»: به پیشنهادهایی که سپرده شرکت در مزایده آنها به غیر از موارد فوق باشد ترتیب اثر داده نخواهد شد.
۳- مهلت و محل دریافت اسناد مزایده: از تاریخ انتشار آگهی لغایت پایان ساعت اداری پنجشنبه مورخ ۱۴۰۲/۲/۱۰ و محل دریافت آن صرفاً از طریق سامانه تدارکات الکترونیکی دولت www.setadiran.ir می‌باشد.
۴- مهلت و محل تسلیم پیشنهادات: متقاضیان می‌بایست تا پایان ساعت اداری روز یکشنبه مورخ ۱۴۰۲/۲/۲۰ پیشنهاد قیمت خود را در سامانه تدارکات الکترونیک www.setadiran.ir بارگذاری نموده و اصل ضمانت‌نامه را به واحد دبیرخانه شهرداری تحویل و شماره ثبت پاکت الف دریافت نمایند.
«تبصره»: صرفاً اسناد پاکت‌های پیشنهاد (ب) و (ج) دارای امضای الکترونیکی مورد پذیرش است. در جلسه بازگشایی پاکت‌های (ب) و (ج)، اسناد فیزیکی (کاغذی) و اسناد فاقد امضای الکترونیکی به هیچ‌وجه مورد پذیرش نیست.
۵- مدارک لازم جهت دریافت اسناد مزایده: متقاضیان جهت دریافت اسناد می‌بایست از طریق سامانه ستاد نسبت به خرید اسناد شرکت در مزایده اقدام نمایند.
۶- زمان بازگشایی پیشنهادها: روز دوشنبه مورخ ۱۴۰۲/۲/۲۱ می‌باشد.
۷- شهرداری اندیشه در رد یا قبول یک یا تمام پیشنهادات بدون ذکر دلیل مختار می‌باشد.
۸- هزینه درج آگهی در روزنامه به‌عهده برنده مزایده می‌باشد.
بهروز کاویانی- شهردار شهر اندیشه

شرکت سنگ آهن مرکزی ایران
آگهی مزایده عمومی
نوبت دوم
شماره مزایده ۳۴- ۰۱-۱-۰۲-۲۰۱-۱۴۰۲
نام دستگاه مزایده گزار: شرکت سهامی خاص سنگ آهن مرکزی ایران- بافق
- موضوع مزایده: فروش مقدار ۷۰ هزار تن محصول سنگ آهن دانه‌بندی ۵۹ درصد به‌صورت تحویل در معدن سنگ آهن مرکزی ایران- بافق به‌شرح ذیل:
- مبلغ و نوع سپرده شرکت در مزایده:
تا ۲۰ برابر سقف مبلغ معاملات متوسط ۵٪ مبلغ مزایده
از ۲۰ برابر تا ۲۰۰ برابر سقف مبلغ معاملات متوسط ۲٪ مبلغ مزایده
مازاد بر ۲۰۰ برابر سقف مبلغ معاملات متوسط ۱٪ مبلغ مزایده به‌صورت:
الف) ضمانت‌نامه بانکی معتبر و یا صادر شده از سوی مؤسسات اعتباری غیر بانکی که دارای مجوز لازم از طرف بانک مرکزی جمهوری اسلامی ایران هستند.
ب) واریز وجه نقد به‌حساب شماره ۰۱۰۳۹۱۸۹۲۰۰۰ بانک ملی شعبه آهنشهر کد ۳۵۶۵ یا شبا به‌شماره IR ۸۰۰۱۷۰۰۰۰۰۰۰۱۰۳۹۱۸۹۲۰۰۰ در وجه شرکت سهامی خاص سنگ آهن مرکزی ایران
- زمان فروش اسناد: از تاریخ ۱۴۰۲/۱۲/۱۰ لغایت ۱۴۰۲/۱۲/۱۷
- زمان تحویل اسناد مزایده: تا آخر ساعت اداری ۴ روز دوشنبه مورخ ۱۴۰۲/۱۲/۲۱
- محل تحویل اسناد مزایده: یزد- میدان امام‌حسین - ابتدای بلوار شهید بهشتی - دفتر شرکت سنگ آهن مرکزی- دبیرخانه کمیسیون معاملات شماره تماس ۰۳۵-۳۶۲۸۵۶۳۰ داخلی ۶
- زمان بازگشایی اسناد: روز سه‌شنبه مورخ ۱۴۰۲/۱۲/۲۲
- نحوه خرید اسناد: واریز مبلغ ۴۰۰,۰۰۰ ریال به‌حساب شماره ۰۱۰۳۹۱۸۹۲۰۰۰ بانک ملی شعبه آهنشهر کد ۳۵۶۵ و ارسال فیش واریزی به‌همراه درخواست کتبی خرید اسناد به ایمیل: sale@icioc.ir
- حضور شرکت‌کنندگان در زمان بازگشایی پاکات بلامانع است.
جهت کسب اطلاعات بیشتر با شماره تلفن ذیل تماس حاصل فرمایید.
تلفن: ۰۳۵-۳۴۵۴۴۴۹ پست الکترونیکی: sale@icioc.ir
شرکت سهامی خاص سنگ آهن مرکزی ایران- بافق

آگهی تجدید مزایده عمومی
تاریخ چاپ نوبت اول ۱۴۰۲/۱۲/۰۲
تاریخ چاپ نوبت دوم ۱۴۰۲/۱۲/۰۹
نوبت دوم
شهرداری اندیشه در نظر دارد به استناد مجوز شماره ۵/۶۹۶/د مورخ ۱۴۰۲/۱۰/۱۶ موضوع ابلاغ بند ۳ صورتجلسه شماره ۴۸ مورخ ۱۴۰۲/۱۰/۰۵ شورای اسلامی شهر اندیشه، نسبت به‌فروش دارایی‌های غیرمنقول از طریق مزایده عمومی به اشخاص حقیقی یا حقوقی واجد شرایط اقدام نماید.
۱- موضوع مزایده: عبارت است از فروش یک قطعه زمین با کاربری فرهنگی دارای تراکم ۱۶۰ درصد و سطح اشغال ۶۰ درصد در سه طبقه واقع در بلوار پرنیان فاز ۲ اندیشه به مساحت ۱۸۲۷/۶۳ مترمربع
۲- شرایط فروش: مبلغ پایه کارشناسی رسمی دادگستری به‌شماره ۴۴۱-۴۰۲/ک ه مورخ ۱۴۰۲/۰۹/۰۵ به‌شرح جدول ذیل می‌باشد:

شرایط پرداخت	میزان پرداخت نقدی (ریال)	شرایط اقساط (ریال)	قسط ماهیانه (ریال)	مجموع نقد و اقساط (ریال)
به‌صورت نقدی	۲۷,۹۳۴,۱۰۰,۰۰۰	—	—	۲۷,۹۳۴,۱۰۰,۰۰۰
۲۰٪ نقد والباقی اقساط ۴ ماهه	۲۵,۵۸۶,۸۲۰,۰۰۰	۱۰۲,۳۴۷,۲۸۰,۰۰۰	۲۶,۷۹۷,۳۴۱,۱۹۱	۱۳۲,۷۷۶,۱۸۲,۷۶۴
۳۰٪ نقد والباقی اقساط ۶ ماهه	۳۸,۳۸۰,۲۷۰,۰۰۰	۸۹,۵۵۳,۸۷۰,۰۰۰	۱۵,۹۲۰,۳۰۰,۱۲۹	۱۳۳,۹۰۲,۰۳۰,۷۸۶
۵۰٪ نقد والباقی اقساط ۱۲ ماهه	۶۳,۹۶۷,۰۵۰,۰۰۰	۶۳,۹۶۷,۰۵۰,۰۰۰	۶,۰۰۲,۳۵۹,۸۸۴	۱۳۵,۹۹۵,۳۶۸,۶۰۸

۳- تضمین شرکت در مزایده: سپرده شرکت در مزایده مبلغ ۶,۷۹۹,۷۶۸,۴۳۱ ریال می‌باشد که می‌بایست تا پایان مهلت تسلیم پیشنهاد قیمت به واحد دبیرخانه شهرداری تسلیم و شماره ثبت پاکت الف دریافت نمایید.
الف) رسید بانکی واریز وجه مزبور بشماره حساب سپرده ضمانت شرکت در مزایده ۰۱۰۳۹۹۴۴۵۶۰۰۱ نزد بانک ملی شعبه شهر اندیشه کد ۴۴۱۷
ب) ضمانت‌نامه بانکی
ج) مطالبات پیمانکاران نزد دستگاه‌های اجرایی مربوطه
تذکر ۱: ضمانت‌نامه‌های بانکی می‌بایست در زمان بازگشایی دارای اعتبار بوده و برای سه ماه دیگر نیز قابل تمدید باشد و همچنین می‌باید طبق فرم‌های قابل قبول تنظیم شود.
تذکر ۲: به پیشنهادهایی که سپرده شرکت در مزایده آن‌ها به غیر از موارد فوق باشد ترتیب اثر داده نخواهد شد.
۴- مهلت و محل دریافت اسناد مزایده: از تاریخ انتشار آگهی لغایت پایان ساعت اداری پنج‌شنبه مورخ ۱۴۰۲/۲/۱۰ و محل دریافت آن صرفاً از طریق سامانه تدارکات الکترونیکی دولت www.setadiran.ir می‌باشد.
۵- مهلت و محل تسلیم پیشنهادات: متقاضیان می‌بایست تا پایان ساعت اداری روز یکشنبه مورخ ۱۴۰۲/۲/۲۰ پیشنهاد قیمت خود را در سامانه تدارکات الکترونیک www.setadiran.ir بارگذاری نموده و اصل ضمانت‌نامه را به واحد دبیرخانه شهرداری تحویل و شماره ثبت پاکت الف دریافت نمایند.
تذکر: صرفاً اسناد پاکت‌های پیشنهاد (ب) و (ج) دارای امضای الکترونیکی مورد پذیرش است. در جلسه بازگشایی پاکت‌های (ب) و (ج)، اسناد فیزیکی (کاغذی) و اسناد فاقد امضای الکترونیکی به هیچ وجه مورد پذیرش نیست.
۶- مدارک لازم جهت دریافت اسناد مزایده: متقاضیان جهت دریافت اسناد می‌بایست از طریق سامانه ستاد نسبت به خرید اسناد شرکت در مزایده اقدام نمایند.
۷- زمان بازگشایی پیشنهادها: بازگشایی پیشنهادات روز دوشنبه مورخ ۱۴۰۲/۲/۲۱ می‌باشد.
۸- شهرداری اندی

بانک ملت
bank mellat

شرکت توسعه بازاریابی و فروش ماد با وکالت از بانک ملت

شرکت توسعه بازاریابی و فروش ماد

در نظر دارد املاک مشروحه ذیل با شرایط ویژه از طریق مزایده عمومی شماره ۲۳ / ۱۴۰۲ به فروش برساند، متقاضیان می توانند جهت کسب اطلاعات بیشتر و همچنین دریافت اسناد مزایده ازتاریخ ۰۹ / ۱۲ / ۱۴۰۲ لغایت ۲۰ / ۱۲ / ۱۴۰۲ از ساعت۳۰ / ۸ الی ۱۵ به آدرس ذیل مراجعه فرمایند.

● **آخرین مهلت تحویل اسناد مزایده** تا ساعت ۱۵ روز یکشنبه مورخ ۲۰ / ۱۲ / ۱۴۰۲ می‌باشد.

● ضمناً جلسه بازگشایی پاکات و قرائت پیشنهادات واصله ساعت ۱۴ روز شنبه مورخ ۲۶ / ۱۲ / ۱۴۰۲ در محل دفتر مرکزی شرکت برگزار می گردد.

شرکت در قبول یا رد یک یا کلیه پیشنهادات مختار خواهد بود.

توضیحات:

الف) در فروش‌های نقدی شرایط پرداخت به‌صورت ۴۰% پیش پرداخت ۴۰% حداکثر۲ ماه بعد(همزمان با تحویل ملک در املاک غیر متصرف‌دار) و ۲۰% هنگام تنظیم سند در دفترخانه می‌باشد.

ب) نحوه فروش نقد و اقساط (درصد پیش پرداخت، تعداد اقساط و نرخ سود اقساط) طبق جدول مندرج در آگهی می باشد. (در فروش اقساطی اولویت با اقساط کمتر و تحویل ملک (دراملاک غیرمتصرفدار) همزمان با تنظیم مبایعه نامه می باشد.)

ج) در صورتی که متقاضی شریک مشاع / مالک / راهن باشد:

۱ در فروش‌های نقدی شرایط پرداخت به‌صورت ۲۰% ثمن معامله (همزمان با تنظیم مبایعه‌نامه) ۶۰% به‌صورت (۲۰% حداکثر دو ماه بعد (همزمان با تحویل ملک در املاک غیر متصرف دار) ۲۰% حداکثر۴ ماه بعد ۲۰ % ۵ ماه بعد از پرداخت اول) و ۲۰% هنگام تنظیم سند در دفترخانه می‌باشد.

۲ نحوه فروش نقد و اقساط ۲۰% پیش پرداخت(به استثنای کاربری صنعتی و مزروعی) الباقی به‌صورت اقساط طبق جدول مندرج در آگهی می‌باشد.

د) سایر شرایط مزایده فروش املاک در اسناد مزایده درج گردیده است.

نحوه دریافت اسناد مزایده :

۱ متقاضیان شرکت در مزایده شامل اشخاص حقیقی و حقوقی می‌توانند جهت دریافت اسناد مزایده به سایت شرکت ماد به آدرس www.maadmellat.ir قسمت مزایده‌ها یا به‌صورت حضوری به آدرس شرکت مراجعه فرمایند.

۲ شرکت کنندگان می بایست اسناد مزایده را درپاکت درب بسته به‌صورت لاک و مهر شده به آدرس دفتر مرکزی شرکت از طریق پست سفارشی ارسال و یا به نمایندگی استان تحویل نمایند.

نقد و اقساط

کاربری	پیش پرداخت	تعداد اقساط (ماه)	نرخ سود اقساط
صنعتی // مزروعی	%۱۰	حداکثر ۶۰ ماهه	%۲۳
مسکونی // تجاری // اداری // سرقفلی // خدماتی	%۴۰	حداکثر ۳۶ماهه	

استان تهران و البرز آدرس دفتر مرکزی: تهران بزرگراه آفریقا، نرسیده به چهارراه جهان کودک، کوچه ژوبین پلاک ۵ تلفن دفتر مرکزی: ۸۸۸۷۲۲۰۰(داخلی۱۰۶)–۰۹۱۰۷۸۶۱۷۸۳

ردیف	کد شناسه	کاربری	متراژ (مترمربع) عرصه	متراژ (مترمربع) اعیان	قیمت پایه	مبلغ با احتساب تخفیف	شرایط فروش	آدرس	توضیحات
۱	۳۰۷۹۴۰	مسکونی	۲۰۶ / ۷۹	۲۹۰	۱۰۵،۲۵۵،۷۵۰،۰۰۰	۸۹،۴۶۷،۳۸۷،۵۰۰	نقد	تهران– ورامین– خیابان شهداء – کوچه فرمانداری– کوچه نقیبی۲– پلاک ۶	با وضعیت موجود – دارای متصرف مسؤولیت رفع تصرف و هزینه‌ها و کلیه بدهی‌ها به‌عهده خریدار می‌باشد. اعیان مشتمل بر (زیرزمین انباری ۴۰ مترمربع + همکف مسکونی ۱۳۵ مترمربع + اول مسکونی ۱۱۵مترمربع) می‌باشد.
۲	۳۰۸۲۰۶	مسکونی	قدرالسهم	۵۶ / ۳۶	۱۶،۲۴۰،۰۰۰،۰۰۰	۱۳،۸۰۴،۰۰۰،۰۰۰	نقد	تهران– محله‌کمیل– خیابان کارون– بین کمیل و مرتضوی– کوچه شهید بهنام رضوی– پلاک ۸۶ طبقه همکف واحد ۲	با وضعیت موجود– ملک مشاعی (سهم بانک ۱۴ سهم مشاع از ۲۵ سهم عرصه و اعیان) – دارای متصرف مسؤولیت رفع تصرف و هزینه‌ها و کلیه بدهی‌ها به‌عهده خریدار می‌باشد. ملک دارای پارکینگ و انباری می‌باشد.
۳	۳۰۸۲۲۹	مسکونی	قدرالسهم	۹۱ / ۵	۱۴،۲۵۰،۰۰۰،۰۰۰	۱۲،۱۱۲،۵۰۰،۰۰۰	نقد	تهران – بزرگراه همت – جنت آباد شمالی – خیابان مخبری – ۱۶متری اول شمالی – نبش خیابان یگانه (۷ غربی) – پلاک ۴۹– طبقه همکف – واحد ۲	با وضعیت موجود– ملک مشاعی (سهم بانک ۱۹ سهم مشاع از ۱۰۰ سهم عرصه و اعیان) – دارای متصرف مسؤولیت رفع تصرف و هزینه‌ها و کلیه بدهی‌ها به‌عهده خریدار می‌باشد. مقدار ۳۵ / ۲ مترمربع از اعیانی بالکن بوده –ملک دارای انباری و پارکینگ می‌باشد.
۴	۳۰۸۲۵۴	مسکونی	۱۰۲ / ۴۸	۱۶۳ / ۱	۲۳،۰۸۹،۰۰۰،۰۰۰	۱۹،۶۲۵،۶۵۰،۰۰۰	نقد	تهران – بزرگراه رسالت – خیابان کرمان جنوبی – خیابان زرین قبائی – نبش کوچه نقیان – پلاک ۱۱۲	با وضعیت موجود– ملک مشاعی (سهم بانک ۲۳ سهم مشاع از ۱۰۰ سهم عرصه و اعیان) – دارای متصرف مسؤولیت رفع تصرف و هزینه‌ها و کلیه بدهی‌ها به‌عهده خریدار می‌باشد. براساس مندرجات ظهر سند مقدار ۹۲ / ۳۲ مترمربع از زمین هنگام تخریب و نوسازی آتی‌کسر و ضمیمه گذر خواهد شد.
۵	۲۳	تجاری	قدرالسهم	۲۰۴ / ۹۶	۶۰۰،۰۰۰،۰۰۰،۰۰۰	۵۱۰،۰۰۰،۰۰۰،۰۰۰	نقد	تهران – خیابان فلسطین شمالی – نبش کوچه غزائی عتیق –ساختمان یکتا –پلاک ۴۷ – طبقه همکف و اول	با وضعیت موجود – طبق گواهی ساختمان کاربری ملک طبق طرح تفضیلی قدیم مسکونی و اعیان در طبقه همکف ۴۰ / ۹۷ مترمربع تجاری و در طبقه اول تجاری به مساحت ۵۶ / ۱۰۷ مترمربع می‌باشد.
۶	۳۰۵۰۵۱	مسکونی	۹۷۵	_	۷۸۰،۰۰۰،۰۰۰،۰۰۰	۶۲۴،۰۰۰،۰۰۰،۰۰۰	نقد	تهران – خیابان ولی عصر عج – خیابان سایه – پلاک ۸۴	با وضعیت موجود – ملک مشاعی(سهم بانک۲ / ۱ دانگ مشاعی از ششدانگ)– دارای متصرف مسؤولیت رفع تصرف و هزینه‌ها و کلیه بدهی‌ها به‌عهده خریدار می‌باشد.
۷	۵۴۳۷	تجاری	قدرالسهم	۳۶۷ / ۷۸	۶۵۰،۰۰۰،۰۰۰،۰۰۰	۵۲۰،۰۰۰،۰۰۰،۰۰۰	نقد	تهران شمال میدان رسالت – بسمت غرب جنب تالار نمونه پلاک ۸۶۹	با وضعیت موجود – (ملک شامل ۸۰ / ۱۶۱ مترمربع همکف تجاری ۳۰ / ۱۷۴ مترمربع زیرزمین اول انبار تجاری و۶۸ / ۳۱ مترمربع زیرزمین دوم انبار می‌باشد مساحت زمین ۱۸۲ مترمربع و پس از اصلاحی ۶۶ / ۱۷۳ مترمربع است– مساحت اعیانی طبق پایانکار ۷۰ / ۱۷۲ همکف تجاری ۷۰ / ۱۸۲ زیرزمین تجاری ۴۵ مترمربع انباری و تأسیسات زیر زمین که با متراژ سند مغایرت دارد– اصلاح سند به‌عهده خریدار می‌باشد.) – انتقال ملک به صورت وکالتی می‌باشد.
۸	۵۵۰۷	تجاری	_	۹۰ / ۹۲	۱۴۵،۰۰۰،۰۰۰،۰۰۰	۱۱۶،۰۰۰،۰۰۰،۰۰۰	نقد	تهران – خیابان سی تیر– بالاتر از خیابان سیمی– پلاک ۱۳۰	حق‌کسب و پیشه – با وضعیت موجود (اخذ موافقت موجرو هزینه و مسؤولیت تغییر شغل وپرداخت اجاره مربوطه به‌عهده خریدار می‌باشد.)–نیم طبقه ۵۵ مترمربع تقریبی بصورت انباری تجاری –انشعاب برق و گاز قطع می‌باشد – انتقال ملک به صورت وکالتی می‌باشد.
۹	۳۰۸۲۲۷	مسکونی	۲۲۰	۱۸۹ / ۲۰	۴۱،۸۶۵،۶۰۰،۰۰۰	۳۳،۴۹۲،۴۸۰،۰۰۰	نقد	ورامین – کارخانه قند – خیابان شهید چمران – کوچه کاشی حصار(کاشانی) – کوچه شهید شیرکوند – پلاک ۱۸	با وضعیت موجود – دارای متصرف مسؤولیت رفع تصرف و هزینه‌ها و کلیه بدهی‌ها به‌عهده خریدار می‌باشد–(طبق گواهی پایانکار ملک شامل زیرزمین انباری به مساحت ۳۵ مترمربع و همکف مسکونی به مساحت ۱۳۵ مترمربع و طبقه اول بمنظور استفاده خرپشته به مساحت ۲ / ۱۹ مترمربع می‌باشد.)
۱۰	۳۲۳۰	تجاری	قدر السهم	۳۹۰ / ۹۹	۶۲۰،۰۰۰،۰۰۰،۰۰۰	****	نقدواقساط	تهران– ضلع شمال شرقی میدان شوش – محل سابق شعبه بانک	با وضعیت موجود –حسب اعلام شهرداری منطقه۱۲هنگام تخریب و نوسازی عقب نشینی دارد– طبق پایانکار ملک دارای ۸۹ / ۱۱۳ مترمربع همکف تجاری ، ۳۲ متر نیم طبقه (انباری و تأسیسات) و ۱۰ / ۲۴۵ متر مربع زیرزمین انبار و تأسیسات دارد– به موجب پایانکار کاربری زیرزمین ونیم طبقه انباری تجاری و همکف تجاری می‌باشد –زیرزمین سند مالکیت جداگانه دارد و دسترسی به زیرزمین از داخل طبقه همکف تأمین شده– دارای انشعاب برق و گاز مستقل و آب مشترک می‌باشد.)
۱۱	۳۰۶۳۵۱	تجاری	قدرالسهم	۱۴۷ / ۹۹	۸۱،۳۰۶،۰۰۰،۰۰۰	****	نقدواقساط	تهران–رباط کریم – شهرک صنعتی نصیرآباد– مجتمع تجاری درسا ، قطعه ۸	با وضعیت موجود– طبق پایانکار ملک دارای ۸ / ۱۲۹ مترمربع بالکن می‌باشد . (طبق گواهی پایانکار ملک دارای همکف به متراژ ۸ / ۱۳۵ مترمربع بوده که با توجه اسناد مالکیت صادر شده می بایست پایانکار و دفترچه قرارداد واگذاری اصلاح شود) – مسؤولیت اصلاح گواهی پایانکار و رفع مغایرتهای متراژ و همچنین اخذ مجوزات و مفاصاحساب‌ها از جمله شرکت شهرک‌های صنعتی به‌عهده خریدار می‌باشد.
۱۲	۳۰۷۰۴۹	باغ	۱۹۰۰	_	۶۰،۸۰۰،۰۰۸،۰۰۰	****	نقدواقساط	حسن آباد فشافویه – جاده شیخ کلینی – روستای خانلق – جنب مسجد امام حسن مجتبی(ع)	با وضعیت موجود– ملک دارای کاربری‌های مختلف مسکونی، معبر، مذهبی و باغات می‌باشد–متراژ ۱۹۰۰ مترمربع در سند مالکیت ۷۷۲، مترمربع کاربری باغات،۶۰۲ مترمربع کاربری مسکونی، ۴۰۷ مترمربع در طرح اصلاحی معبر واقع شده و ۱۱۹ مترمربع از ملک توسط املاک مجاور مورد تجاوز قرار گرفته است و رفع تصرف به‌عهده خریدار می‌باشد.
۱۳	۱۱۱۱۷	تجاری	قدرالسهم	۱۷ / ۷۲	۱۰۳،۰۰۰،۰۰۰،۰۰۰	****	نقدواقساط	تهران نیاوران، خیابان باهنر – نبش خیابان منظریه۲ – مجتمع منظریه – غرب راهروی طبقه اول	با وضعیت موجود – قیمت پایه بدون احتساب مبلغ پارکینگ و انباری می‌باشد متراژ تقریبی و پایانکار صادره ملاک عمل خواهد بود– ارزش پارکینگ و انباری جداگانه محاسبه می گردد.
۱۴	۱۱۱۱۹	تجاری	قدرالسهم	۱۷ / ۶۹	۱۰۳،۵۰۰،۰۰۰،۰۰۰	****	نقدواقساط	تهران نیاوران، خیابان باهنر – نبش خیابان منظریه ۲ – مجتمع منظریه – شمال راهروی شمالی طبقه اول	با وضعیت موجود – قیمت پایه بدون احتساب مبلغ پارکینگ و انباری می‌باشد متراژ تقریبی و پایانکار صادره ملاک عمل خواهد بود– ارزش پارکینگ و انباری جداگانه محاسبه می گردد.
۱۵	۱۱۱۲۰	تجاری	قدرالسهم	۱۷ / ۲۴	۱۰۴،۵۰۰،۰۰۰،۰۰۰	****	نقدواقساط	تهران نیاوران، خیابان باهنر – نبش خیابان منظریه ۲ – مجتمع منظریه – شمال شرق طبقه اول	با وضعیت موجود – قیمت پایه بدون احتساب مبلغ پارکینگ و انباری می‌باشد متراژ تقریبی و پایانکار صادره ملاک عمل خواهد بود– ارزش پارکینگ و انباری جداگانه محاسبه می گردد.
۱۶	۱۱۱۲۱	تجاری	قدرالسهم	۲۹ / ۰۷	۱۷۵،۰۰۰،۰۰۰،۰۰۰	****	نقدواقساط	تهران نیاوران، خیابان باهنر – نبش خیابان منظریه ۲ – مجتمع منظریه – شمال شرق طبقه اول	با وضعیت موجود – قیمت پایه بدون احتساب مبلغ پارکینگ و انباری می‌باشد متراژ تقریبی و پایانکار صادره ملاک عمل خواهد بود– ارزش پارکینگ و انباری جداگانه محاسبه می گردد.
۱۷	۳۰۵۹۵۳	مسکونی	۶۳۰	۳۴۴	۳۵۲،۵۴۰،۰۰۰،۰۰۰	۳۱۷،۲۸۶،۰۰۰،۰۰۰	نقد	کرج– ۴۵ متری گلشهر– خیابان آبان غربی– پلاک ۳۱ جنوبی	با وضعیت موجود – دارای متصرف مسؤولیت رفع تصرف و هزینه‌های مربوطه به‌عهده خریدار می‌باشد – طبق گواهی پایانکار ملک دارای زیرزمین با نوع استفاده تأسیسات و انباری (۶۴ مترمربع) و همکف مسکونی (۲۸۰ مترمربع) می‌باشد – طبق طرح تفضیلی مصوب در کاربری پلاک مسکونی متداول شهری با تراکم ۱۲۵ % و میانگین زیر بنای واحد بر اساس مساحت قطعه قرار دارد.

استان اردبیل آدرس و تلفن نمایندگی : اردبیل میدان بسیج ساختمان بانک ملت طبقه هفتم ۳۳۷۱۵۰۰۱–۰۴۵

ردیف	کد شناسه	کاربری	متراژ (مترمربع) عرصه	متراژ (مترمربع) اعیان	قیمت پایه	مبلغ با احتساب تخفیف	شرایط فروش	آدرس	توضیحات
۱۸	۴۷۲۵	تجاری	_	۷۹	۳۱۶،۰۰۰،۰۰۰،۰۰۰	۲۸۴،۴۰۰،۰۰۰،۰۰۰	نقد	اردبیل– چهارراه پیر عبدالملک – نبش کوچه اوچدکان	سرقفلی – با وضعیت موجود –(اخذ موافقت موجر و هزینه و مسؤولیت تغییر شغل و پرداخت اجاره مربوطه به عهده خریدار می‌باشد) –ملک در تعریض کوچه ۶ متری و پخ آن قرار دارد. انتقال ملک به صورت وکالتی می‌باشد.

استان اصفهان آدرس و تلفن نمایندگی: خیابان شیخ صدوق شمالی نبش کوچه مسجد الرضا ساختمان بانک ملت طبقه چهارم اداره ساختمان تلفن : ۳۶۲۲۵۸۲۳ – ۳۶۲۲۵۹۶۱–۰۳۱

ردیف	کد شناسه	کاربری	متراژ (مترمربع) عرصه	متراژ (مترمربع) اعیان	قیمت پایه	مبلغ با احتساب تخفیف	شرایط فروش	آدرس	توضیحات
۱۹	۳۰۸۳۳۸	اداری	قدرالسهم	۸۶ / ۵	۶۸،۴۴۳،۱۲۵،۰۰۰	****	نقد	اصفهان–چهارباغ بالا– مجتمع کوثر– فاز ۱– واحد ۹۰۷ – طبقه هفتم	با وضعیت موجود– ملک مشاعی (سهم بانک ۲ / ۴۲ سهم مشاع از ۷۲ سهم عرصه و اعیان) – دارای متصرف مسؤولیت رفع تصرف و هزینه‌ها و کلیه بدهی‌ها به‌عهده خریدار می‌باشد – نوع ملک یک واحد دفتر کار و گذر بندی و کاربری طبق طرح تفضیلی شهرداری مسکونی–تجاری– خدماتی می‌باشد.

استان آذربایجان شرقی آدرس و تلفن نمایندگی: تبریز بلوار ائل گلی بالاتر از کوی سهند ساختمان مدیریت شعب بانک ملت طبقه پنجم اداره تدارکات و ساختمان تلفن : ۳۱۳۸۱۱۳۶–۳۱۳۸۱۱۳۳–۳۱۳۸۱۲۲۹–۰۴۱

ردیف	کد شناسه	کاربری	متراژ (مترمربع) عرصه	متراژ (مترمربع) اعیان	قیمت پایه	مبلغ با احتساب تخفیف	شرایط فروش	آدرس	توضیحات
۲۰	۳۰۸۱۶۵	مسکونی	قدرالسهم	۱۴۴ / ۷۳	۲۹،۷۹۲،۰۰۰،۰۰۰	۲۵،۳۲۳،۲۰۰،۰۰۰	نقد	تبریز– شهرک رشدیه– خیابان بهارستان–روبروی برج رشدیه برج پاسارگاد ۱–طبقه ۷ –واحد جنوبی	با وضعیت موجود– ملک مشاعی (سهم بانک ۵۲ سهم مشاع از ۹۶ سهم عرصه و اعیان) – دارای متصرف مسؤولیت رفع تصرف و هزینه‌ها و کلیه بدهی‌ها به‌عهده خریدار می‌باشد. ملک دارای پارکینگ و انباری می‌باشد.
۲۱	۳۰۸۰۰۸	مسکونی	۳۵۶۰	۴۶۴۰۲	۵۶۱،۳۷۷،۵۶۰،۴۰۴	****	نقدواقساط	تبریز – جاده ایل گلی –فلکه گلشهر – خیابان شهید صادقی – روبروی خیابان سینا – برج شهران	با وضعیت موجود – ملک مشاعی (سهم بانک ۴۴۱ سهم مشاع از ۹۶۰۰ سهم عرصه و اعیان)– دارای متصرف مسؤولیت رفع تصرف و هزینه‌ها و کلیه بدهی‌ها به‌عهده خریدار می‌باشد.

استان بوشهر آدرس و تلفن نمایندگی: بوشهر خیابان امام خمینی ساختمان مدیریت شعب بانک ملت طبقه ششم اداره تدارکات و ساختمان تلفن : ۳۳۳۲۰۰۷۸–۰۷۷

ردیف	کد شناسه	کاربری	متراژ (مترمربع) عرصه	متراژ (مترمربع) اعیان	قیمت پایه	مبلغ با احتساب تخفیف	شرایط فروش	آدرس	توضیحات
۲۲	۳۰۸۱۱۵	کشاورزی	۲۱۶۸	_	۵،۶۴۹،۲۴۶،۰۰۰	۴،۵۱۹،۳۹۶،۸۰۰	نقد	برازجان– کیلومتر ۳ جاده برازجان بوشهر – منطقه صنعتی خوشاب بعد از جنوب گاز	با وضعیت موجود – ملک شامل ششدانگ یک قطعه زمین مزروعی بوده طبق استعلام بعمل آمده از مراجع ذیصلاح شرط عدم تجزیه، تفکیک ، افراز و اینکه جهت انجام امور کشاورزی و زراعت اختصاص داده شود رعایت گردد و همچنین احداث بنا در آن صورت نپذیرد و با رعایت قانون حفظ کاربری اراضی زراعی و باغ‌ها باشد.با توجه به اعلام اداره منابع طبیعی شهرستان دشستان مورد معامله جزء مستثنیات می‌باشد–کاربری اراضی موضوع این سند (کشاورزی)و(تغییر کاربری بدون اخذ مجوز از سازمان جهاد کشاورزی ممنوع می‌باشد) –انتقال ملک به صورت وکالتی می‌باشد.
۲۳	۳۰۸۱۱۶	کشاورزی	۲۸۲۶	۱۰۵۶ / ۳	۱۹۴،۵۹۲،۰۰۰،۰۰۰	۱۵۵،۶۷۳،۶۰۰،۰۰۰	نقد	برازجان– کیلومتر ۳ جاده برازجان بوشهر – منطقه صنعتی خوشاب بعد از جنوب گاز	با وضعیت موجود – ملک شامل ششدانگ یک قطعه زمین مزروعی بوده طبق استعلام بعمل آمده از مراجع ذیصلاح شرط عدم تجزیه، تفکیک ، افراز و اینکه جهت انجام امور کشاورزی و زراعت اختصاص داده شود رعایت گردد و همچنین احداث بنا در آن صورت نپذیرد و با رعایت قانون حفظ کاربری اراضی زراعی و باغ‌ها باشد.با توجه به اعلام اداره منابع طبیعی شهرستان دشستان مورد معامله جزء مستثنیات می‌باشد–کاربری اراضی موضوع این سند (کشاورزی) و (تغییر کاربری بدون اخذ مجوز از سازمان جهاد کشاورزی ممنوع می‌باشد) – انتقال ملک به صورت وکالتی می‌باشد.
۲۴	۳۰۸۱۱۷	کشاورزی	۲۸۱۳	۴۶۲ / ۱۸	۴،۲۵۳،۲۶۰،۵۰۰	۳،۴۰۲،۶۰۸،۴۰۰	نقد	برازجان– کیلومتر ۳ جاده برازجان بوشهر – منطقه صنعتی خوشاب بعد از جنوب گاز	با وضعیت موجود – ملک شامل ششدانگ یک قطعه زمین مزروعی بوده طبق استعلام بعمل آمده از مراجع ذیصلاح شرط عدم تجزیه، تفکیک ، افراز و اینکه جهت انجام امور کشاورزی و زراعت اختصاص داده شود رعایت گردد و همچنین احداث بنا در آن صورت نپذیرد و با رعایت قانون حفظ کاربری اراضی زراعی و باغ‌ها باشد.با توجه به اعلام اداره منابع طبیعی شهرستان دشستان مورد معامله جزء مستثنیات می‌باشد–کاربری اراضی موضوع این سند (کشاورزی) و (تغییر کاربری بدون اخذ مجوز از سازمان جهاد کشاورزی ممنوع می‌باشد) – انتقال ملک به صورت وکالتی می‌باشد.
۲۵	۳۰۸۲۶۹	مسکونی	۳۴۸	۲۶۱ / ۸	۸،۸۷۱،۱۱۸،۹۶۵	****	نقدواقساط	بندر گناوه– خیابان ابوذر– کوچه ابوذر ۶ (بن‌بست) انتهای کوچه سمت چپ– پلاک ۴	با وضعیت موجود – ملک مشاعی (سهم بانک ۶۵ / ۳۷ سهم مشاع از ۳۴۸ سهم عرصه و اعیان)– دارای متصرف مسؤولیت رفع تصرف و هزینه‌ها و کلیه بدهی‌ها به‌عهده خریدار می‌باشد– ملک بصورت دو قسمت می‌باشد یک قسمت خانه مسکونی و یک قسمت بصورت انبار است. اعیان ملک ۸ / ۲۶۱ مترمربع می‌باشد.

استان خراسان رضوی آدرس و تلفن دفتر نمایندگی: مشهد خ امام خمینی نبش خ امام خمینی۳۲ طبقه اول ساختمان مدیریت شعب بانک ملت طبقه اول اداره تدارکات و ساختمان تلفن: ۳۸۰۱۷۵۱۶ – ۰۵۱

ردیف	کد شناسه	کاربری	متراژ (مترمربع) عرصه	متراژ (مترمربع) اعیان	قیمت پایه	مبلغ با احتساب تخفیف	شرایط فروش	آدرس	توضیحات
۲۶	۳۰۸۱۵۸	مسکونی	۲۲۴ / ۴۵	۲۵۴	۱۶،۹۵۴،۲۰۵،۰۰۰	۱۵،۲۵۸،۷۸۴،۵۰۰	نقد	کاشمر – بلوار بسیج – بسیج ۳ / ۶ – پلاک ۱۶	با وضعیت موجود– ملک مشاعی (سهم بانک ۳۹۵ / ۲ دانگ مشاع از ششدانگ عرصه و اعیان) – دارای متصرف مسؤولیت رفع تصرف و هزینه‌ها و کلیه بدهی‌ها به‌عهده خریدار می‌باشد– از ضلع شمال ۲۰ / ۰ متر در مسیر عقب نشینی قرارارد که در زمان تجدید بنا و هرگونه عملیاتی ساختمانی لازم الاجرا می‌باشد جهت اصلاح و صدور پایانکار ارائه مدارک استحکام بنا از نظام مهندسی الزامی است سهم مشاع غیر قابل تفکیک می‌باشد.

استان خوزستان آدرس و تلفن نمایندگی: اهواز خ سلمان فارسی ساختمان بانک ملت طبقه دوم دفتر سرپرستی شرکت ماد واحد جنوب غرب تلفن: ۳۲۲۲۷۰۶۵– ۳۲۲۲۰۰۴۱– ۰۶۱

ردیف	کد شناسه	کاربری	متراژ (مترمربع) عرصه	متراژ (مترمربع) اعیان	قیمت پایه	مبلغ با احتساب تخفیف	شرایط فروش	آدرس	توضیحات
۲۷	۳۰۷۰۸۶	مسکونی	۲۸۰ / ۱۳	۲۵۴ / ۹	۵۸،۰۰۰،۰۰۰،۰۰۰	۵۲،۲۰۰،۰۰۰،۰۰۰	نقد	اندیمشک بلوار صیاد شیرازی – نبش خیابان فارابی ۳ غربی پلاک ۲۳	با وضعیت موجود – دارای متصرف مسؤولیت رفع تصرف و هزینه‌های مربوطه به‌عهده خریدار می‌باشد– عرصه ملک از طریق دیوار تیغه به دو قسمت کاملاً مجزا تقسیم شده که یک قسمت آن دوبلکس می‌باشد ملک دارای ۲ درب پارکینگ مجزا و یک درب مجزا جهت طبقه اول است.
۲۸	۳۰۷۷۲۵	مسکونی	۱۴۲ / ۷	۹۵	۷،۹۵۴،۵۰۰،۰۰۰	۷،۱۵۹،۰۵۰،۰۰۰	نقد	خرمشهر – کوی طالقانی– خیابان شاهپسند– کوچه بن‌بست–انتهای کوچه سمت راست	با وضعیت موجود– دارای متصرف مسؤولیت رفع تصرف و هزینه‌ها و کلیه بدهی‌ها به‌عهده خریدار می‌باشد.

بانک ملت bank mellat

شرکت توسعه بازاریابی و فروش ماد با وکالت از بانک ملت

شرکت توسعه بازاریابی و فروش ماد

ردیف	کد شناسه	کاربری	متراژ (مترمربع) عرصه	متراژ (مترمربع) اعیان	قیمت پایه	مبلغ با احتساب تخفیف	شرایط فروش	آدرس	توضیحات
۲۹	۳۰۶۹۰۵	مسکونی	۳۱۲ / ۵	۵۰	۶،۵۰۰،۳۸۵،۰۰۰	۵،۲۰۰،۳۰۸،۰۰۰	نقد	اهواز – کوی مشعلی – بلوار شریعتی جنوبی بین نور و مسجدی	با وضعیت موجود– ملک مشاعی(سهم بانک ۴۸ / ۲۱ سهم مشاع از ۱۰۰سهم ششدانگ عرصه و اعیان) – دارای متصرف مسؤولیت رفع تصرف و هزینه‌ها و کلیه بدهی‌ها به‌عهده خریدار می‌باشد.
۳۰	۵۸۸۱	صنعتی	۳۴۵۷ / ۷۶	۲۳۶۷	۲۶۳،۲۷۶،۴۰۰،۰۰۰	۲۱۰،۶۲۱،۱۲۰،۰۰۰	نقد	اهواز – سه راه خرمشهر– روبروی شرکت گاز سابق– نمایندگی ۳۰۷ پارس خودرو	با وضعیت موجود –فاقد ماشین‌آلات صنعتی – متراژ اعیان تقریبی می‌باشد– دارای متصرف مسؤولیت رفع تصرف و هزینه‌ها و کلیه بدهی‌ها به‌عهده خریدار می‌باشد– طبق سند دفترچه ای مساحت ملک ۳۴۵۷ / ۷۶ مترمربع بوده که به عمق ۱۴ متر از بر خیابان به مساحت ۶۳۱ / ۸۶ مترمربع در مسیر تعریض قرار دارد(دارای پخ‌های ۷ متر و ۶ / ۵ مترمربع می‌باشد رعایت پخ ۷ مترمربع در ضلع غربی زمان تخریب و تجدید بنا الزامی است)– ملک بصورت چند دهانه مغازه بوده که بصورت انبار و فروشگاه سنگ و سرامیک می‌باشد طبق گواهی پایان ساختمان کاربری زمین سنگبری و مطابق طرح جامع صنایع سبک می‌باشد– طبقه همکف ۲۱۲۲ مترمربع بصورت تولیدی سنگبری و در طبقات بالای همکف ۲۴۵ مترمربع دفتر صنایع جهت امور اداری می‌باشد.
۳۱	۳۰۷۸۱۴	مسکونی	۵۱۷ / ۴۴	۱۹۰ / ۴۷	۱۲،۶۸۱،۷۴۶،۰۰۰	۱۰،۱۴۵،۳۹۶،۸۰۰	نقد	گتوند– بلوار کمربندی جنوبی– جنب اداره ثبت سابق	با وضعیت موجود– ملک مشاعی (سهم بانک ۸ / ۲ دانگ مشاع از ششدانگ عرصه و اعیان) – دارای متصرف مسؤولیت رفع تصرف و هزینه‌ها و کلیه بدهی‌ها به‌عهده خریدار می‌باشد–(ملک دارای پایانکار با کاربری مسکونی تجاری می‌باشد که با توجه به تفکیک پلاک، قسمت کاربری مسکونی به تملیک بانک در آمده است.)
۳۲	۳۰۷۸۷۷	مسکونی	۳۴۱ / ۵۸	۱۷۱ / ۵	۳،۷۲۱،۰۹۸،۰۴۳	****	نقدواقساط	خرمشهر – کوی مالک اشتر – کوی آریا– خیابان شهید کریم پور	باوضعیت‌موجود– ملک‌مشاعی(سهم‌بانک۲۴۷۴سهم‌مشاع از۶۰۰۰سهم‌عرصه‌و اعیان)– دارای‌متصرف‌مسؤولیت‌رفع‌تصرف‌و‌هزینه‌ها‌و‌کلیه‌بدهی‌ها‌به‌عهده‌خریدار‌می‌باشد.
۳۳	۳۰۸۰۲۷	مسکونی	۱۳۲ / ۹۷	۱۸۱ / ۴۷	۱۸،۹۰۰،۰۰۰،۰۰۰	****	نقدواقساط	آبادان– احمدآباد– خیابان ۱۱ فرعی– بین ۱۱ و ۱۲ اصلی– پلاک ۱۸	با وضعیت موجود – دارای متصرف مسؤولیت رفع تصرف و هزینه‌ها و کلیه بدهی‌ها به‌عهده خریدار می‌باشد– اعیان(همکف ۲۵ / ۱۰۵مترمربع،اول۲۲ / ۷۶مترمربع)
۳۴	۷۵۰۹	مسکونی	۳۹۴	۳۳۰ / ۰۵	۱۵،۰۰۰،۰۰۰،۰۰۰	****	نقدواقساط	آبادان– فیه– خیابان ۲۴ متری سادات– بهار ۱۸– پلاک۸۹ (شرکت نفیس سازان ۱)	با وضعیت موجود– دارای متصرف مسؤولیت رفع تصرف و هزینه‌ها و کلیه بدهی‌ها به‌عهده خریدار می‌باشد– اعیان در طبقه همکف بمساحت ۲۱۰ / ۸۳ مترمربع و در طبقه اول ۱۱۹ / ۲۲ مترمربع – مساحت زمین پس از عقب نشینی ۳۵۴ مترمربع می‌باشد.
۳۵	۳۰۷۳۴۷	مسکونی	۲۱۹ / ۳۸	۱۳۶ / ۸۲	۴،۸۸۴،۸۶۰،۰۰۰	****	نقدواقساط	آبادان– فیه– انتهای لاله ۸– فرعی دوم– سمت چپ– پلاک ۹	با وضعیت موجود – دارای متصرف مسؤولیت رفع تصرف و هزینه‌ها و کلیه بدهی‌ها به‌عهده خریدار می‌باشد.

استان فارس آدرس و تلفن نمایندگی: شیراز بلوار چمران ساختمان مدیریت شعب بانک ملت اداره تدارکات و ساختمان تلفن: ۳۶۲۶۹۳۱۶–۳۶۲۶۹۳۳۶–۰۷۱

ردیف	کد شناسه	کاربری	متراژ (مترمربع) عرصه	متراژ (مترمربع) اعیان	قیمت پایه	مبلغ با احتساب تخفیف	شرایط فروش	آدرس	توضیحات
۳۶	۳۰۶۳۴۰	مسکونی	۲۳۱ / ۵	۲۰۰	۱۷،۹۶۷،۶۰۰،۰۰۰	۱۶،۱۷۰،۸۴۰،۰۰۰	نقد	شیراز – بلوار رحمت – خیابان مسلم – کوچه۱۱ – سمت چپ – پلاک ۱۶۸	با وضعیت موجود– ملک مشاعی (سهم بانک ۷۸ / ۴۲ سهم از ۱۰۰ سهم اعیان) – دارای متصرف مسؤولیت رفع تصرف و هزینه‌ها به‌عهده خریدار می‌باشد – عرصه اوقافی می‌باشد – در زمان تجدید یا احداث بنا از سمت گذر مشرف به پلاک به عمق ۲متر تعریض میگردد– درصورت هرگونه تخلف ساختمانی مسؤولیت تخلف و جریمه برعهده خریدار می‌باشد.
۳۷	۳۰۶۵۰۰	مسکونی	قدرالسهم	۱۲۴ / ۶	۲۱،۴۷۷،۵۰۰،۰۰۰	۱۹،۳۲۹،۷۵۰،۰۰۰	نقد	شیراز – بلوار دکتر حسابی – خیابان شیمی گیاه – کوچه ۵ – ساختمان غزال – طبقه زیرزمین	با وضعیت موجود – ملک مشاعی (سهم بانک ۹۰۵ / ۳ دانگ مشاع از ششدانگ عرصه و اعیان) – دارای متصرف مسؤولیت رفع تصرف و هزینه‌ها و کلیه بدهی‌ها به‌عهده خریدار می‌باشد– مطابق پاسخ استعلام شهرداری عرصه و ضابطه محل رزرو شهری است.
۳۸	۳۰۶۷۳۳	مسکونی– تجاری	۱۵۲ / ۵	۱۲۱ / ۹	۶،۶۸۸،۰۰۰،۰۰۰	۶،۰۱۹،۲۰۰،۰۰۰	نقد	شیراز – بلوار ابوذر غفاری – کوچه ۸ – نبش فرعی ۱۷ / ۸	با وضعیت موجود – ملک مشاعی (سهم بانک ۳۸ سهم مشاع از ۱۰۰ سهم اعیان)– دارای متصرف مسؤولیت رفع تصرف و هزینه‌ها و کلیه بدهی‌ها به‌عهده خریدار می‌باشد. عرصه اوقافی می‌باشد – طبق پاسخ استعلام شهرداری شیراز مساحت کل زیربنا ۱۲۱ / ۹ مترمربع بوده که ۱۶ مترمربع آن تجاری و ۹۲ مترمربع آن مسکونی و ۱۳ / ۹ مترمربع آن آبچک و روباز سمت حیاط می‌باشد.
۳۹	۳۰۶۹۹۴	مسکونی	۲۱۹ / ۵۹	۱۳۶ / ۷	۱۹،۶۲۲،۴۲۷،۸۰۰	۱۷،۶۶۰،۱۸۵،۰۲۰	نقد	شیراز – بلوار رحمت – ابتدای خیابان صاحب الزمان – بلوار شهیدان سعادت – روبروی کوچه یک	با وضعیت موجود – ملک مشاعی (سهم بانک ۱۷ / ۵۶ سهم مشاع از ۱۰۰ سهم اعیان و ۱۷ / ۵۶ سهم از ۱۰۰ سهم عرصه اوقافی)– دارای متصرف مسؤولیت رفع تصرف و هزینه‌ها و کلیه بدهی‌ها به‌عهده خریدار می‌باشد– ملک دارای تخلف ساختمان می‌باشد و رفع تخلف و هزینه‌های مربوطه به عهده خریدار است.
۴۰	۳۰۷۴۲۷	مسکونی	۱۸۰	۲۱۵ / ۵	۷،۴۱۲،۵۰۰،۰۰۰	۶،۶۷۱،۲۵۰،۰۰۰	نقد	شیراز – خیابان احمدی شمالی – کوچه ۲ – سمت راست – نبش فرعی۱ / ۲	با وضعیت موجود – ملک مشاعی (سهم بانک ۸ / ۲ دانگ مشاع از ششدانگ عرصه و اعیان) – دارای متصرف مسؤولیت رفع تصرف و هزینه‌ها و کلیه بدهی‌ها به‌عهده خریدار می‌باشد–(ملک دارای پایانکار با کاربری مسکونی تجاری می‌باشد که با توجه به تفکیک پلاک، قسمت کاربری مسکونی به تملیک بانک در آمده است.)
۴۱	۳۰۴۵۵۰	مسکونی	۲۵۰۴ / ۶	۶۵۴۱ / ۹	۲۳۳،۸۷۸،۴۵۴،۵۲۴	۱۹۸،۷۹۶،۶۸۶،۳۴۵	نقد	شهر جدید صدرا– بلوار البرز – البرز یک – حدفاصل مجتمع مسکونی سهند و مجتمع شمیم	با وضعیت موجود – دارای متصرف مسؤولیت رفع تصرف و هزینه‌ها و کلیه بدهی‌ها به‌عهده خریدار می‌باشد– (ملک با عرصه اوقافی دارای دو بلوک هفت طبقه که حدود ۹۵ درصد عملیات ساختمانی آن انجام پذیرفته است.)
۴۲	۳۰۸۱۸۱	مسکونی	۱۹۷ / ۲۷	۱۳۱ / ۳	۸،۴۶۱،۷۸۰،۰۰۰	۶،۷۶۹،۴۲۴،۰۰۰	نقد	شیراز – بخش ارژن– شهر خانه زنیان– محله خطیری – امام جعفر صادق –کوچه خبیری–کوچه رحیمی	با وضعیت موجود – دارای متصرف مسؤولیت رفع تصرف و هزینه‌ها و کلیه بدهی‌ها به‌عهده خریدار می‌باشد.–عرصه دارای مغایرت با وضع موجود می‌باشد– اصلاح سند به‌عهده خریدار می‌باشد.
۴۳	۳۰۸۱۸۲	مسکونی	۲۰۲ / ۹۲	۸۵ / ۵	۱۰،۴۵۲،۵۶۰،۰۰۰	۸،۳۶۲،۰۴۸،۰۰۰	نقد	شیراز – بخش ارژن– شهر خانه زنیان –کوچه احسان –بلوار خلیج فارس – ساختمان جواد – طبقه همکف	با وضعیت موجود – دارای متصرف مسؤولیت رفع تصرف و هزینه‌ها و کلیه بدهی‌ها به‌عهده خریدار می‌باشد– عرصه و اعیان طبق سند و پایانکار با وضع موجود دارای مغایرت می‌باشد – اصلاح سند به‌عهده خریدار می‌باشد.
۴۴	۳۰۸۱۸۳	مسکونی	۳۹۷ / ۴	۱۰۷ / ۷	۸،۹۵۸،۴۰۰،۰۰۰	۷،۱۶۶،۷۲۰،۰۰۰	نقد	شیراز – بخش ارژن– شهر خانه زنیان– محله خطیری –کوچه مشیری شمالی – کوچه شهید باهنر	با وضعیت موجود – دارای متصرف مسؤولیت رفع تصرف و هزینه‌ها و کلیه بدهی‌ها به‌عهده خریدار می‌باشد– طبق ظهر سند ملک محاط در داخل مستثنیات می‌باشد– عرصه و اعیان طبق سند و پایانکار با وضع موجود دارای مغایرت می‌باشد – اصلاح سند به‌عهده خریدار می‌باشد.
۴۵	۳۰۸۱۸۴	مسکونی	۲۲۴ / ۹۶	۱۵۱	۸،۴۳۴،۲۸۰،۰۰۰	۶،۷۴۷،۴۲۴،۰۰۰	نقد	شیراز – بخش ارژن– شهر خانه زنیان– محله خطیری –کوچه نسیمی – کوچه رحیمی	با وضعیت موجود – دارای متصرف مسؤولیت رفع تصرف و هزینه‌ها و کلیه بدهی‌ها به‌عهده خریدار می‌باشد– طبق ظهر سند ملک محاط در داخل مستثنیات می‌باشد– عرصه و اعیان طبق سند و پایانکار با وضع موجود دارای مغایرت می‌باشد – اصلاح سند به‌عهده خریدار می‌باشد.
۴۶	۳۰۸۱۸۵	مسکونی	۴۰۰ / ۵۳	۸۳ / ۴۵	۸،۴۸۵،۰۱۰،۰۰۰	۶،۷۸۸،۰۰۸،۰۰۰	نقد	شیراز – بخش ارژن– شهر خانه زنیان– محله خطیری –کوچه مشیر شمالی – کوچه رجایی	با وضعیت موجود – دارای متصرف مسؤولیت رفع تصرف و هزینه‌ها و کلیه بدهی‌ها به‌عهده خریدار می‌باشد– طبق ظهر سند ملک محاط در داخل مستثنیات می‌باشد– عرصه و اعیان طبق سند و پایانکار با وضع موجود دارای مغایرت می‌باشد – اصلاح سند به‌عهده خریدار می‌باشد.
۴۷	۳۰۸۱۸۶	مسکونی	۲۶۵ / ۸	۱۳۲ / ۲	۷،۳۰۹،۴۰۰،۰۰۰	۵،۸۴۷،۵۲۰،۰۰۰	نقد	شیراز – بخش ارژن– شهرخانه زنیان– محله خطیری –کوچه مشیر شمالی – کوچه شهید رجایی	با وضعیت موجود – دارای متصرف مسؤولیت رفع تصرف و هزینه‌ها و کلیه بدهی‌ها به‌عهده خریدار می‌باشد– طبق ظهر سند ملک محاط در داخل مستثنیات می‌باشد– عرصه و اعیان طبق سند و پایانکار با وضع موجود دارای مغایرت می‌باشد – اصلاح سند به‌عهده خریدار می‌باشد.

استان کردستان آدرس و تلفن نمایندگی استان: سنندج خ فردوسی سه راه نمکی مدیریت شعب بانک ملت طبقه دوم اداره تدارکات و ساختمان تلفن: ۳۳۲۳۰۵۶۷– ۳۳۲۳۳۲۲۸–۰۸۷

ردیف	کد شناسه	کاربری	متراژ (مترمربع) عرصه	متراژ (مترمربع) اعیان	قیمت پایه	مبلغ با احتساب تخفیف	شرایط فروش	آدرس	توضیحات
۴۸	۳۰۷۸۹۸	مسکونی	۲۰۰	۲۷۸ / ۹۴	۳۰،۵۶۸،۷۲۶،۳۶۳	۲۷،۵۱۱،۸۵۳،۷۲۷	نقد	مریوان – ترخان آباد یک – ضلع شمالی بلوار نوروز	با وضعیت موجود – ملک مشاعی (سهم بانک ۲۹۴ / ۳۷ سهم مشاع از ۹۶ سهم) – دارای متصرف مسؤولیت رفع تصرف و هزینه‌ها و کلیه بدهی‌ها به‌عهده خریدار می‌باشد– (اعیانی شامل همکف (مسکونی) ۵۶ / ۱۲۳ مترمربع، طبقه اول (مسکونی) ۱۳۲ مترمربع، خرپشته ۳۸ / ۲۳ مترمربع می‌باشد.)
۴۹	۶۶۴	بانک	۱۷۵ / ۳	۴۳۶ / ۶۲	۱۰۱،۱۳۱،۲۰۰،۰۰۰	۹۱،۰۱۸،۰۸۰،۰۰۰	نقد	سنندج – خیابان کارگر– سه راه کارآموزی	با وضعیت موجود – (عرصه پس از اصلاحی ۱۷۵ مترمربع بوده (کاربری تجاری) و اعیان ملک شامل زیرزمین (کاربری انباری) ۱۳۹ / ۹۱ مترمربع و (کاربری تأسیسات) ۱۷ / ۲۵ مترمربع و (کاربری خزانه) ۱۳ / ۵ مترمربع و طبقه همکف با کاربری شعبه بانک ۱۷۵ مترمربع و نیم طبقه با کاربری شعبه بانک ۹۰ / ۹۶ مترمربع می‌باشد – کلیه نازک کاری ملک بر اساس آتش سوزی از بین رفته و با توجه به آتش سوزی اسکلت ملک از حیز انتفاع خارج گردیده است.)–طبق مندرجات ظهر سند تک برگ ملک مورد تثبیت محاط در منابع طبیعی می‌باشد– انتقال ملک بصورت وکالتی می‌باشد.

استان کرمانشاه آدرس و تلفن نمایندگی : کرمانشاه چهار راه بسیج ساختمان مدیریت بانک ملت اداره تدارکات و ساختمان تلفن: ۳۸۲۲۹۲۰۳–۰۸۳

ردیف	کد شناسه	کاربری	متراژ (مترمربع) عرصه	متراژ (مترمربع) اعیان	قیمت پایه	مبلغ با احتساب تخفیف	شرایط فروش	آدرس	توضیحات
۵۰	۹۳۰	تجاری	۲۰۴ / ۶۵	۳۰۴ / ۶۵	۱،۰۴۱،۰۷۵،۰۰۰،۰۰۰	۸۳۲،۸۶۰،۰۰۰،۰۰۰	نقد	کرمانشاه– خیابان شهید علی امجدیان– میدان میوه و تره بار– محل شعبه بانک ملت	با وضعیت موجود – عرصه ملک وقفی و ملک مورد تثبیت محاط در وزارت کشور محدوده حاشیه نشینی می‌باشد– مساحت زمین پس از رعایت بر اصلاحی ۱۵۱ مترمربع (در حد جنوب غرب به عمق ۵ / ۵ متر و در حد جنوب شرق به عمق ۱ / ۵ متر دارای تعریض)–دارای کاربری با قابلیت تجاری و به متراژ ۶۵ / ۳۰۴ مترمربع اعیان(۶۵ / ۲۰۴ مترمربع تجاری بانک و ۱۰۰ مترمربع تجاری بالکن)– پرداخت حق پذیره و حقوق موقوفه به‌عهده خریدار می‌باشد – انتقال ملک به صورت وکالتی می‌باشد.
۵۱	۳۰۶۷۲۴	مسکونی	۴۵۴ / ۲۵	۳۶۷ / ۷۵	۳،۵۹۳،۲۳۸،۵۴۰	****	نقدواقساط	کرمانشاه– میدان وزیری– خیابان شهیدان اشک تلخ– کوی حاج آخوند– پلاک ۸	با وضعیت موجود – ملک مشاعی (سهم بانک ۷۹ / ۱دانگ مشاع از ششدانگ)– دارای متصرف مسؤولیت رفع تصرف و هزینه‌ها و کلیه بدهی‌ها به‌عهده خریدار می‌باشد –(ملک در مسیر تعریض قرار گرفته و پس از تعریض ۲۴۵ مترمربع– اعیان مشتمل بر زیرزمین بمساحت ۱۴۷ / ۵ مترمربع و طبقه همکف ۲۲۰ / ۲۵ مترمربع بوده اعیان ملک به صورت فرسوده است و در برخی قسمت‌ها تخریب گردیده است – در محدوده بافت فرسوده و قدیم بافت میراث فرهنگی قرار دارد و نیاز به (استعلام از سازمان میراث فرهنگی دارد).

استان گلستان آدرس و تلفن دفتر نمایندگی: گرگان سه راه گلشهر نبش عدالت ۲/۷۳ مدیریت شعب بانک ملت طبقه پنجم تلفن: ۳۲۵۲۵۴۰۶–۰۱۷

ردیف	کد شناسه	کاربری	متراژ (مترمربع) عرصه	متراژ (مترمربع) اعیان	قیمت پایه	مبلغ با احتساب تخفیف	شرایط فروش	آدرس	توضیحات
۵۲	۹۹۳۱	مسکونی– تجاری	۵۰۹ / ۳	۹۳۰	۹۲،۶۲۴،۵۸۳،۳۳۴	۷۸،۷۳۰،۸۹۵،۸۳۴	نقد	گرگان– خیابان پنجم آذر– نبش آذر ۱۲	با وضعیت موجود – ملک مشاعی (سهم بانک ۲۵ / ۱۹ سهم مشاع از ۳۳ سهم عرصه و اعیان) – دارای متصرف مسؤولیت رفع تصرف و هزینه‌ها و کلیه بدهی‌ها به‌عهده خریدار می‌باشد. بموجب پاسخ استعلام شهرداری گرگان مساحت عرصه طبق سند ۵۰۹ / ۳۰ مترمربع مساحت عرصه وضع موجود ۵۰۳ / ۴۸ مترمربع و مساحت عرصه پس از رعایت بر اصلاحی ۵۰۰ / ۳۰ مترمربع می‌باشد –توضیحات بروکف : ملک برابر نقشه ارسالی با کاربری تا عمق ۸ متر تجاری موجود و الباقی مسکونی تراکم زیاد شمالا گذر۳۰ متری و شرقاً گذر۶ متری تعریض است که پخی ۳ / ۵ متری الزامی است ملک دارای تناسب عرصه و اعیان بوده و کلیه عوارضات را پرداخت نموده است همچنین اعیان ملک در نیم طبقه ۲۷۲ مترمربع (۷۲مترمربع تجاری+ ۲۰۰ مترمربع مسکونی)، طبقه همکف ۳۵۰ مترمربع (۱۲ مترمربع راه پله و راهرو+ مغازه بمساحت ۱۳۰ مترمربع +۵۸ مترمربع موتورخانه و تأسیسات+۱۵۰ مترمربع سایر کاربری‌ها) و در طبقه اول ۳۰۸ مترمربع بصورت یک واحد مسکونی می‌باشد –سرقفلی متعلق به غیر می‌باشد .
۵۳	۳۰۶۲۸۰	مسکونی	۵۰۰	۲۸۱	۱۶۳،۳۱۰،۰۰۰،۰۰۰	۱۳۰،۶۴۸،۰۰۰،۰۰۰	نقد	گرگان– خیابان شهید بهشتی– گرگانجدید– بهشت سوم– بن‌بست سوم سمت چپ	با وضعیت موجود – دارای متصرف مسؤولیت رفع تصرف و هزینه‌ها و کلیه بدهی‌ها به‌عهده خریدار می‌باشد – مساحت عرصه پس از بر اصلاحی ۳۸۸ / ۱۹ مترمربع و مساحت اعیان در طبقه همکف ۱۸۷ مترمربع و طبقه اول ۹۴ مترمربع جمعاً ۲۸۱ مترمربع می‌باشد – از سمت شمال مشرف به بن‌بست ۶ متر و از سمت شرق مشرف به گذر ۲۰ متری تعریض دارد– ملک دارای محاط در وزارت راه و شهرسازی می‌باشد – به رعایت برهای اصلاحی الزامی‌است.

استان گیلان آدرس و تلفن نمایندگی: رشت گلسار نبش بلوار توحید مدیریت شعب بانک ملت طبقه هفتم تلفن: ۳۲۱۱۳۰۰۷–۰۱۳

ردیف	کد شناسه	کاربری	متراژ (مترمربع) عرصه	متراژ (مترمربع) اعیان	قیمت پایه	مبلغ با احتساب تخفیف	شرایط فروش	آدرس	توضیحات
۵۴	۳۰۰۳	مسکونی	۵۲۳ / ۹	_	۵۸،۰۰۰،۰۰۰،۰۰۰	۵۲،۲۰۰،۰۰۰،۰۰۰	نقد	رشت – میدان شهرداری–جنب هتل اردیبهشت –کوچه نشاط–جنب دبیرستان علم و صنعت– حمام واحد کار	با وضعیت موجود – ملک به صورت یک باب حمام – موقعیت مکانی پلاک مذکور بر اساس نقشه جامع شهر و طرح شبکه بندی خیابانها تقریبا به سطح ۴ / ۹۶مترمربع در تعریض خیابان ۱۲متری قرار دارد – در هنگام نوسازی و احداث بنا رعایت ضوابط طرح تفصیلی جدید و اخذ عوارض ارزش بهینه ناشی از آن الزامی می‌باشد–عرصه ملک مذکور در پهنه مسکونی عام قرار دارد–لازم بذکر است ملک مذکور در حریم مخابرات و دارای محدودیت ارتفاع می‌باشد– ملک در محدوده میراث فرهنگی قرار دارد – طبق نقشه UTM ملک دارای عرصه به متراژ ۵۲۳ / ۹۰ مترمربع و اعیان به مساحت کل ۸۶۰ / ۳۸ مترمربع (طبقه همکف۴۴۱ / ۸۸ مترمربع و طبقه اول ۴۱۸ / ۵مترمربع و پیشرفتگی ۲ / ۵۳مترمربع)به صورت مخروبه می‌باشد. انتقال ملک به صورت وکالتی می‌باشد.
۵۵	۳۰۷۱۶۸	مسکونی	۱۵۶۵ / ۷	۲۰۳۶	۱۲۳،۰۸۸،۳۵۰،۰۰۰	۹۸،۴۷۰،۶۸۰،۰۰۰	نقد	آستارا– خیابان امام– تله سیفی– انتهای شرقی‌کوچه ستارخان – مجتمع مسکونی در دست احداث	با وضعیت موجود – ملک مشاعی(سهم بانک ۱ / ۲ دانگ مشاع از ششدانگ)– دارای متصرف مسؤولیت رفع تصرف و هزینه‌ها و کلیه بدهی‌ها به‌عهده خریدار می‌باشد– ملک مورد تثبیت محاط در وزارت نیرو حریم کیفی رودخانه می‌باشد– شامل طبقه همکف (پارکینگ و انباری) ۸۱۱ مترمربع ، (راه پله و آسانسور) ۱۰۷ مترمربع ، (انباری) ۱۰۰مترمربع و بالای همکف (۵ طبقه) ۵۰۹۰ مترمربع است – مجتمع درحال احداث می‌باشد.
۵۶	۳۰۷۷۷۴	مسکونی	قدرالسهم	۵۳ / ۸۱	۱۵،۰۰۰،۰۰۰،۰۰۰	****	نقدواقساط	آستانه اشرفیه– خیابان امام خمینی – روبروی خیابان دشتستانی – نبش بن‌بست سوم – ساختمان کاسپین	با وضعیت موجود
۵۷	۳۰۷۷۷۵	مسکونی	قدرالسهم	۵۳ / ۸۱	۱۵،۵۰۰،۰۰۰،۰۰۰	****	نقدواقساط	آستانه اشرفیه– خیابان امام خمینی – روبروی خیابان دشتستانی – نبش بن‌بست سوم – ساختمان کاسپین	با وضعیت موجود
۵۸	۳۰۷۷۷۶	مسکونی	قدرالسهم	۵۳ / ۸۱	۱۶،۰۰۰،۰۰۰،۰۰۰	****	نقدواقساط	آستانه اشرفیه– خیابان امام خمینی– روبروی خیابان دشتستانی – نبش بن‌بست سوم – ساختمان کاسپین	با وضعیت موجود
۵۹	۳۰۶۸۸۷	مسکونی	قدرالسهم	۸۱ / ۳۸	۲۲،۵۰۰،۰۰۰،۰۰۰	****	نقدواقساط	رشت– ابتدای خیابان سعدی – روبروی بازار روز – خط ماشین – کوچه ششم– کوچه پرویزی – نبش بن‌بست ریحانی –ساختمان آرین – طبقه اول سمت جنوبی	با وضعیت موجود – دارای متصرف مسؤولیت رفع تصرف و هزینه‌ها و کلیه بدهی‌ها به‌عهده خریدار می‌باشد– متراژ ۱ / ۵۸مترمربع از اعیان بالکن بوده و در صورت تخریب و نوسازی مجدد رعایت ضوابط طرح تفصیلی و عقب نشینی بر اساس اعلام زمان نوسازی و همچنین اخذ عوارض ارزش بهینه ناشی از اجرای طرح تفصیلی جدید الزامی است. ملک دارای انباری و پارکینگ می‌باشد.

استان لرستان آدرس و تلفن نمایندگی: خرم‌آباد خیابان علوی حد فاصل میدان امام خمینی و میدان امام حسین ساختمان سرپرستی بانک ملت اداره تدارکات و ساختمان تلفن: ۳۳۴۳۴۹۴۰–۳۳۴۰۵۳۰۳–۰۶۶

ردیف	کد شناسه	کاربری	متراژ (مترمربع) عرصه	متراژ (مترمربع) اعیان	قیمت پایه	مبلغ با احتساب تخفیف	شرایط فروش	آدرس	توضیحات
۶۰	۳۰۶۱۷۴	مسکونی	۲۷۹	۱۹۸	۱۶،۴۹۵،۷۰۰،۰۰۰	۱۴،۸۴۶،۱۳۰،۰۰۰	نقد	کوهدشت – خیابان داراب کوشکی – کوچه شهید محمدتقی جلیلیان(مهراب آزادبخت)	با وضعیت موجود–ملک مشاعی(سهم بانک ۸۰۶۷ / ۳دانگ مشاع از ششدانگ)– دارای متصرف مسؤولیت رفع تصرف و هزینه‌ها و کلیه بدهی‌ها به‌عهده خریدار می‌باشد.
۶۱	۳۰۴۹۱۴	کشاورزی	۵۰۵۰	۱۶۹۰	۶۰،۷۳۳،۹۵۸،۳۳۳	۵۱،۶۲۳،۸۶۴،۵۸۳	نقد	الیگودرز – کیلومتر ۳ جاده اصفهان – پشت کارخانه آرد نیلوفر	با وضعیت موجود – ملک مشاعی(سهم بانک۷۴ شعیر مشاع از ۹۶ شعیر) فاقد ماشین‌آلات – دارای متصرف مسؤولیت رفع تصرف و هزینه‌ها و کلیه بدهی‌ها به‌عهده خریدار می‌باشد. متراژ اعیان تقریبی می‌باشد. طبق سند دفترچه ای مالک قبلی ششدانگ عرصه و اعیان ساختمان کارگاهی بوده لیکن طبق استعلام بعمل آمده از جهاد کشاورزی کاربری مزروعی ثبت شده است.

بانک ملت
bank mellat

شرکت توسعه بازاریابی و فروش ماد با وکالت از بانک ملت

شرکت توسعه بازاریابی و فروش ماد

ردیف	کد شناسه	کاربری	متراژ (مترمربع) عرصه	متراژ (مترمربع) اعیان	قیمت پایه	مبلغ با احتساب تخفیف	شرایط فروش	آدرس	توضیحات
۶۲	۱۰۷۴۰	مسکونی	قدرالسهم	۱۴۹ / ۷	۲۸،۵۰۰،۰۰۰،۰۰۰	۲۲،۸۰۰،۰۰۰،۰۰۰	نقد	نورآباد – خیابان رضوان – روبروی منزل دکتر شیرخانی	با وضعیت موجود – دارای متصرف مسؤولیت رفع تصرف و هزینه‌ها و کلیه بدهی‌ها به‌عهده خریدار می‌باشد.
۶۳	۳۰۴۴۹۹	مسکونی	۵۴۸	۱۰۰	۱،۵۵۰،۰۰۰،۰۰۰	۱،۲۴۰،۰۰۰،۰۰۰	نقد	پلدختر روستای پاعلم	با وضعیت موجود – ملک مشاعی (سهم بانک سه دانگ مشاع از ششدانگ) – دارای متصرف مسؤولیت رفع تصرف و هزینه‌ها و کلیه بدهی‌ها به‌عهده خریدار می‌باشد.
۶۴	۳۰۴۸۶۳	مسکونی	۳۷۲ / ۵۳	۱۶۰	۸،۲۵۰،۰۰۰،۰۰۰	۶،۶۰۰،۰۰۰،۰۰۰	نقد	کوهدشت – کوی بازوند– شهر رومشکان– روستای بازوند	با وضعیت موجود – دارای متصرف مسؤولیت رفع تصرف و هزینه‌ها و کلیه بدهی‌ها به‌عهده خریدار می‌باشد.
۶۵	۳۰۶۳۹۳	مسکونی	قدرالسهم	۶۵ / ۹۶	۸،۰۰۰،۰۰۰،۰۰۰	۶،۴۰۰،۰۰۰،۰۰۰	نقد	خرم آباد – خیابان رازی –بالاتر از ۶۰متری– گلشن دوم – نبش بلوار کشاورز(گودرزی) – سمت راست ساختمان پنجم	با وضعیت موجود – دارای متصرف مسؤولیت رفع تصرف و هزینه‌ها و کلیه بدهی‌ها به‌عهده خریدار می‌باشد–مقدار ۹ / ۸۴ مترمربع از اعیانی‌ها تراس مسقف است.
۶۶	۳۰۶۴۷۱	مسکونی	قدرالسهم	۱۳۹ / ۸۹	۱۵،۵۷۵،۰۰۰،۰۰۰	۱۲،۴۶۰،۰۰۰،۰۰۰	نقد	خرم آباد – خیابان ۶۰متری – بعد از هزاردستگاه – بن‌بست آفتاب ۵ – حیاط دوم	با وضعیت موجود– ملک مشاعی (سهم بانک ۷۳۸ / ۳ دانگ مشاع از ششدانگ) – دارای متصرف مسؤولیت رفع تصرف و هزینه‌ها و کلیه بدهی‌ها به‌عهده خریدار می‌باشد.
۶۷	۳۰۵۵۰۸	مسکونی	۱۱۱ / ۶	۲۴۰	۱۴،۸۱۷،۱۷۲،۵۰۰	۱۱،۸۵۳،۷۳۸،۰۰۰	نقد	کوهدشت – خیابان شهید رضایی – کوچه ایران – کوچه دوم دست چپ	با وضعیت موجود – ملک مشاعی (سهم بانک ۳۱۱۱ / ۳ دانگ مشاع از ششدانگ) – دارای متصرف مسؤولیت رفع تصرف و هزینه‌ها و کلیه بدهی‌ها به‌عهده خریدار می‌باشد.
۶۸	۳۰۶۹۴۹	مسکونی	۱۸۲ / ۱	۱۷۴	۱۱،۲۱۸،۴۰۰،۰۰۰	۸،۹۷۴،۷۲۰،۰۰۰	نقد	خرم آباد – کرگانه – بلوار پیروزی – روبروی مسجدالنبی – اندیشمند ۴ – حیاط دوم – سمت چپ کوچه	با وضعیت موجود– ملک مشاعی (سهم بانک ۵۴۸ / ۴ دانگ مشاع از ششدانگ) – دارای متصرف مسؤولیت رفع تصرف و هزینه‌ها و کلیه بدهی‌ها به‌عهده خریدار می‌باشد.
۶۹	۳۰۶۸۶۲	مسکونی	قدرالسهم	۱۰۱ / ۹۱	۹،۲۶۵،۰۰۰،۰۰۰	****	نقدو اقساط	خرم آباد– کوی ارم– گلدشت غربی – خیابان بهمن– انتهای کوچه‌نوروز – خیابان خواجه‌نصیرالدین‌طوسی– مابین‌خیابان‌بهمن و خواجه روبروی تپه	با وضعیت موجود – ملک مشاعی (سهم بانک ۷۰۶ / ۳ دانگ مشاع از ششدانگ) – دارای متصرف مسؤولیت رفع تصرف و هزینه‌ها و کلیه بدهی‌ها به‌عهده خریدار می‌باشد.
۷۰	۳۰۵۸۸۲	تجاری	۳۹۷	۲۷۰	۱۴۵،۵۰۰،۰۰۰،۰۰۰	****	نقدو اقساط	خرم آباد – بزرگراه ولایت – بین نگارستان ۲۰ و ۲۱	با وضعیت موجود – دارای متصرف مسؤولیت رفع تصرف و هزینه‌ها و کلیه بدهی‌ها به‌عهده خریدار می‌باشد. طبق گواهی پایان کار طبقه همکف ملک به متراژ۱۵۴مترمربع بوده که ۵۰متر ورودی گاراژ و ۱۰۴ متر تجاری در ۲واحد (۲ دهنه ۴متری) و طبقات بالای همکف ۱۱۶ مترمربع تجاری است– سرقفلی مغازه‌های مذکور متعلق به بانک است.

استان مازندران آدرس و تلفن دفتر نمایندگی: ساری میدان امام مدیریت شعب بانک ملت طبقه چهارم نمایندگی شرکت ماد تلفن: ۳۳۳۷۴۷۰۰–۳۳۳۷۸۱۹۲–۰۱۱

ردیف	کد شناسه	کاربری	متراژ (مترمربع) عرصه	متراژ (مترمربع) اعیان	قیمت پایه	مبلغ با احتساب تخفیف	شرایط فروش	آدرس	توضیحات
۷۱	۳۰۶۳۹۹	مسکونی	۵۵۳	۴۸۰	۱۲۹،۶۰۰،۰۰۰،۰۰۰	****	نقد	بابل– خیابان شهید صالحی– خیابان وارش(بازار روز) – (تفکیکی باغ علیپور)	با وضعیت موجود – ملک دارای سند انتقال اجرایی بوده و سند تک برگ اخذ نشده است – فروش املاک با شناسه های ۳۰۶۳۹۹ و ۳۰۶۴۰۰ و ۳۰۶۴۰۱ بصورت یکجا می‌باشد – ملک بصورت تجمیعی مورد بهره برداری قرار دارد –طبق پاسخ استعلام شهرداری بابل کاربری املاک مسکونی و در بافت قانونی قرار گرفته و گذربندی رعایت و فاقد تعریض می‌باشد– مساحت اعیان ملک طبق پروانه ساختمانی ۴۸۰ مترمربع (پیلوت ۲۲۰ + اول ۲۲۰ + نیم پیلوت ۴۰ مترمربع) لیکن براساس گزارش کارشناسی طبق وضع موجود ۵۲۰ مترمربع اعلام شده است – انتقال ملک به صورت وکالتی می‌باشد.
۷۲	۳۰۶۴۰۰	مسکونی	۷۷۹ / ۵۰	_	۱۲۴،۷۲۰،۰۰۰،۰۰۰	****	نقد		
۷۳	۳۰۶۴۰۱	مسکونی	۶۹۹	۱۵	۷۷،۰۴۰،۰۰۰،۰۰۰	****	نقد		
۷۴	۳۰۵۶۲۳	مسکونی	قدرالسهم	۱۲۳ / ۱۸	۲۲،۵۰۰،۰۰۰،۰۰۰	۲۰،۲۵۰،۰۰۰،۰۰۰	نقد	آمل– بلوار طالب آملی – دریای ۱ / ۲۲– کوچه فیاض بخش ۳ – اولین کوچه سمت چپ پلاک ۱۶ –طبقه دوم	با وضعیت موجود – دارای متصرف مسؤولیت رفع تصرف و هزینه‌ها و کلیه بدهی‌ها به‌عهده خریدار می‌باشد– ملک دارای پارکینگ و انباری می‌باشد.
۷۵	۳۰۸۳۱۶	صنعتی	۸۱۵۸	۹۵۰	۱۷۱،۴۵۴،۰۰۰،۰۰۰	۱۵۴،۳۰۸،۶۰۰،۰۰۰	نقد	کیاسر– جاده کیاسر ساری_شهرک صنعتی کیاسر– قطعات ۲۵ و ۲۶ (D۱D۳)	با وضعیت موجود – متراژ اعیان تقریبی می‌باشد –فاقد ماشین‌آلات – انتقال ملک به صورت وکالتی می‌باشد.
۷۶	۹۸۶۸	صنعتی	۹۸ / ۱	۶۹۳	۵۰،۴۴۰،۵۰۰،۰۰۰	۴۵،۳۹۶،۴۵۰،۰۰۰	نقد	آمل–شهرک صنعتی آمل– فاز یک–دور میدان اول سمت راست– نبش شمالی خیابان لاله	با وضعیت موجود – دارای متصرف مسؤولیت رفع تصرف و هزینه‌های مربوطه به‌عهده خریدار می‌باشد – متراژ اعیان تقریبی می‌باشد – ماشین‌آلات متعلق بغیر می‌باشد.
۷۷	۳۰۵۴۸۸	باغ	۳۷۵۴۰ / ۳۵	_	۴۹،۴۲۸،۱۲۰،۰۰۰	۴۲،۰۱۳،۹۰۲،۰۰۰	نقد	نکا– جاده دریا– روستای گیل آباد	با وضعیت موجود– ملک مشاعی (سهم بانک ۷۹ سهم مشاع از ۲۴۰ سهم عرصه و اعیان) – دارای متصرف مسؤولیت رفع تصرف و هزینه‌ها و کلیه بدهی‌ها به‌عهده خریدار می‌باشد– طبق ظهر سند حقوق ارتفاقی ملک در ضلع غرب حق حریم نهر برای وزارت نیرو گواهی شده است. طبق پاسخ استعلام جهاد کشاورزی خریدار متعهد به عدم تفکیک و تغییر کاربری بدون اخذ مجوز قانونی گردیده است.
۷۸	۳۰۶۰۳۵	مسکونی	قدرالسهم	۱۲۸ / ۱۸	۱۹،۸۶۸،۰۰۰،۰۰۰	۱۵،۸۹۴،۴۰۰،۰۰۰	نقد	نور– بلوار فردوسی– کوچه طوس ۷ – کوچه شهید محمدی – پلاک۶۸	با وضعیت موجود– دارای متصرف مسؤولیت رفع تصرف و هزینه‌ها و کلیه بدهی‌ها به‌عهده خریدار می‌باشد.
۷۹	۳۰۴۹۹۳	خدماتی	۳۶۱	۲۱۲۹ / ۸۰	۱۱۴،۶۰۵،۰۹۵،۶۴۵	۹۱،۶۸۴،۰۷۶،۵۱۶	نقد	جویبار میدان کشتی – ابتدای جاده قائم شهر – هتل آپارتمان و تالار پذیرایی سامان	با وضعیت موجود – ملک مشاعی (سهم بانک۷۲ / ۹۷ سهم مشاع از ۳۶۱ سهم ششدانگ)– دارای متصرف مسؤولیت رفع تصرف و هزینه‌ها و کلیه بدهی‌ها به‌عهده خریدار می‌باشد– (اعیانی ساخته شده در پشت بام (۶۴ مترمربع آشپزخانه و ۲۲ متر مربع آلاچیق) در پایانکار درج نشده است و غیر مجاز می‌باشد.)– طبق مفاد مندرج در پایانکار کاربری زمین گردشگری جهانگردی می‌باشد.
۸۰	۹۹۳۶	فاقد کاربری	۳۰۰۰	_	۳۰،۷۳۳،۵۰۰،۰۰۰	۲۴،۵۸۶،۸۰۰،۰۰۰	نقد	رامسر– کتالم– جاده جاده تلارسر – جنب مدرسه قدس – کنار رودخانه نسارود	با وضعیت موجود – دارای متصرف مسؤولیت رفع تصرف و هزینه‌ها و کلیه بدهی‌ها به‌عهده خریدار می‌باشد– طبق استعلامات اداره منابع آب شهرستان رامسر متراژ ۲۴۲۷ مترمربع بستر رودخانه بوده و تحت تولیت وزارت نیرو می‌باشد و هرگونه دخل و تصرف و فعل انفعال منع قانونی دارد و به میزان ۵۰۰ مترمربع در باند حریم بیست متری واقع گردیده که ایجاد هر نوع اعیانی در آن ممنوع می‌باشد– طبق UTM مساحت ۲۹۲۷ مترمربع است .
۸۱	۱۰۳۳۱	باغ	۱۲۵۷	_	۳۸،۵۴۸،۰۰۰،۰۰۰	****	نقد و اقساط	رامسر– سادات شهر– خیابان شهید دستغیب بعد از آبگرم	با وضعیت موجود– ملک مشاعی(سهم بانک یک دانگ و ۲۴ سیر مشاع از ۲۴۰ سیر ششدانگ)– دارای متصرف مسؤولیت رفع تصرف و هزینه‌ها و کلیه بدهی‌ها به‌عهده خریدار می‌باشد – ملک دارای ۱۵۸ / ۳۸ مترمربع عقب نشینی می‌باشد–طبق استعلام شهرداری کتالم و سادات شهر ملک بصورت یک قطعه زمین بایر بوده که کاربری پلاک ثبتی ملک بر اساس طرح تفصیلی مصوب شهر به متراژ ۱۳۰ مترمربع بصورت مسکونی و مابقی منطقه باغات اعلام و مشمول قانون منع فروش اراضی فاقد کاربری مسکونی جهت امر مسکن بوده و غیر قابل تفکیک اعلام می گردد – در ضمن اصلاح سند مالکیت و کسر میزان عقب نشینی خیابان ۲۵ متری در ضلع شمالی و کوی ۸ متری در ضلع شرقی و پخی مربوطه در اجرای ماده ۴۵ قانون ثبت الزامی است .
۸۲	۳۰۵۶۵۱	مسکونی	قدرالسهم	۱۰۸ / ۱۰	۱۶،۸۰۰،۰۰۰،۰۰۰	****	نقد و اقساط	آمل–خیابان امام‌رضا–کوچه‌برزگر(آزادی۴)– پشت مدرسه‌چهل شهید– زابلی۱– پلاک ۴ مجتمع مسکونی آسمان	با وضعیت موجود – دارای متصرف مسؤولیت رفع تصرف و هزینه‌ها و کلیه بدهی‌ها به‌عهده خریدار می‌باشد– ملک دارای پارکینگ و انباری می‌باشد.

استان مرکزی آدرس و تلفن نمایندگی: اراک خیابان امام خمینی ساختمان مدیریت شعب بانک ملت تلفن: ۳۲۲۳۰۶۲۳–۳۲۲۲۸۰۲۰–۰۸۶

ردیف	کد شناسه	کاربری	متراژ (مترمربع) عرصه	متراژ (مترمربع) اعیان	قیمت پایه	مبلغ با احتساب تخفیف	شرایط فروش	آدرس	توضیحات
۸۳	۳۰۷۳۱۳	مزروعی	۳۳۴۲۸	۱۸۰۰	۵۶،۲۱۳،۶۰۰،۰۰۰	۵۰،۵۹۲،۲۴۰،۰۰۰	نقد	ساوه– جاده قدیم ساوه سلفچگان– جاده استوج – بعداز هلال احمر	با وضعیت موجود – طبق پروانه ساختمانی و پروانه تأسیس کاربری ملک مزروعی کشاورزی می‌باشد – انتقال ملک به صورت وکالتی می‌باشد.
۸۴	۳۰۸۳۳۴	مسکونی	قدرالسهم	۴۴ / ۶	۱۱،۰۰۰،۰۰۰،۰۰۰	۹،۹۰۰،۰۰۰،۰۰۰	نقد	تفرش–میدان آزادی–مجتمع استانداری–بلوک ۶ – طبقه ۵	با وضعیت موجود – دارای پارکینگ می‌باشد.
۸۵	۳۰۶۴۴۹	مسکونی	قدرالسهم	۷۳ / ۲۵	۱۰،۲۵۵،۰۰۰،۰۰۰	۸،۷۱۶،۷۵۰،۰۰۰	نقد	ساوه – خیابان طالقانی – بلوار ۲۲ بهمن –خیابان ۲۲ بهمن ۱۲	با وضعیت موجود – دارای متصرف مسؤولیت رفع تصرف و هزینه‌ها و کلیه بدهی‌ها به‌عهده خریدار می‌باشد–ملک دارای یک باب تجاری (۲۶ / ۴۰مترمربع) در حیاط مشاعی بوده که متعلق به کل ساختمان بوده و بعد از اخذ پایانکار ساخته و مورد گواهی شهرداری نیست.)
۸۶	۳۰۷۰۵۰	مسکونی	۱۳۲ / ۵۸	۱۰۵	۱۷،۷۳۵،۰۵۲،۹۰۰	۱۴،۱۸۸،۰۴۲،۳۲۰	نقد	ساوه – فاز۲شهرک فجر – خیابان سلمان۴ جنت ۴– کوچه ۹متری پنجم – نبش کوچه ۶ متری دوم	با وضعیت موجود – ملک مشاعی(سهم بانک ۷۲۲ / ۵ دانگ مشاع از ششدانگ عرصه و اعیان) – دارای متصرف مسؤولیت رفع تصرف و هزینه‌ها و کلیه بدهی‌ها به‌عهده خریدار می‌باشد.
۸۷	۳۰۶۵۹۷	صنعتی	۳۰۹۹ / ۹۵	۲۶۴۲ / ۸۵	۳۴،۷۱۴،۲۸۳،۳۳۳	****	نقد و اقساط	ساوه – نوبران – شهرک صنعتی	با وضعیت موجود – ملک مشاعی (سهم بانک ۱ / ۷۵ دانگ مشاع از ششدانگ)– فاقد ماشین‌آلات – متراژ اعیان تقریبی می‌باشد– دارای متصرف مسؤولیت رفع تصرف و هزینه‌ها و کلیه بدهی‌ها به‌عهده خریدار می‌باشد– (مساحت ۲۶ / ۶۰ مترمربع به صورت منبع ذخیره آب در زیرزمین می‌باشد)

استان هرمزگان آدرس و تلفن نمایندگی: بندرعباس بلوار امام خمینی روبروی مصلی قدس مدیریت شعب بانک ملت تلفن: ۳۳۳۴۵۶۰۹–۳۳۳۴۵۶۰۷– ۰۷۶

ردیف	کد شناسه	کاربری	متراژ (مترمربع) عرصه	متراژ (مترمربع) اعیان	قیمت پایه	مبلغ با احتساب تخفیف	شرایط فروش	آدرس	توضیحات
۸۸	۶۶۳۲	صنعتی	۶۲۵	۵۰۰ / ۶	۱۹۴،۵۹۲،۰۰۰،۰۰۰	****	نقد	کیش– شهرک صنعتی – فاز ۱ – انتهای خیابان ششم– قطعه MA۵۹	با وضعیت موجود – دارای متصرف مسؤولیت رفع تصرف و هزینه‌ها و کلیه بدهی‌ها به‌عهده خریدار می‌باشد – متراژ اعیان تقریبی می‌باشد – کاربری طبق سند صنعتی (تولید قند و بسته بندی مواد غذایی) می‌باشد.
۸۹	۳۰۵۳۵۴	مسکونی	قدرالسهم	۱۶۰ / ۱۶	۳۲،۸۴۴،۰۱۰،۷۶۶	۲۹،۵۵۹،۶۰۹،۶۸۹	نقد	بندرعباس– رسالت شمالی– کوی پرواز– آبان	با وضعیت موجود – ملک مشاعی (سهم بانک ۲۶۴۳۵۰۰۴۷۸سهم مشاع از ۳۹۴۳۸۴۰۰۰۰ سهم عرصه و اعیان) – دارای متصرف مسؤولیت رفع تصرف و هزینه‌ها و کلیه بدهی‌ها به‌عهده خریدار می‌باشد–(مساحت ملک ۱۶۰ / ۱۶ مترمربع بوده که ۹ / ۲۰ مترمربع آن بالکن در دو قسمت۹ / ۵۱ مترمربع آن پیشرفتگی است. ملک دارای پارکینگ)
۹۰	۹۸۳۰	مسکونی	۱۸۳ / ۰۲	۱۵۰	۲۶،۹۹۲،۶۰۰،۰۰۰	۲۴،۲۹۳،۳۴۰،۰۰۰	نقد	قشم – بازار وبافت قدیمی – محله فینی‌ها	با وضعیت موجود– دارای متصرف مسؤولیت رفع تصرف و هزینه‌ها و کلیه بدهی‌ها به‌عهده خریدار می‌باشد.
۹۱	۲۳۹۶	تجاری	قدرالسهم	۶۴ / ۲	۱۴۱،۲۴۰،۰۰۰،۰۰۰	۱۲۷،۱۱۶،۰۰۰،۰۰۰	نقد	کیش– میدان پردیس– بازار پردیس ۲ –طبقه همکف غرفه ۱ / ۵	با وضعیت موجود – کلیه هزینه‌ها و بدهی‌های ملک به عهده خریدار می‌باشد – انتقال ملک به صورت وکالتی می‌باشد.
۹۲	۳۰۵۹۲۲	صنعتی	۲۵۰۰۰	۲۵۹۴	۳۶۳،۲۶۴،۵۵۰،۰۰۰	۲۹۰،۶۱۱،۶۴۰،۰۰۰	نقد	بندر لنگه – روستای باورد–دهستان گزیر –بخش مرکزی شهرستان بندر لنگه	با وضعیت موجود– دارای ماشین‌آلات – متراژ اعیان تقریبی می‌باشد.(دارای مستحدثات داخل معادن وماشین‌آلات راهسازی می‌باشد– با عنایت به مفاد ظهر سند مالکیت مبنی بر کاربری زمین: اراضی ملی شده اعلام شده – ملک دارای مستحدثاتی منجمله فنداسیون بتنی مسلح (۲۰مترمربع)و وزنی(۴۰مترمربع)، دیوار حائل(۵۴۰ مترمربع)، دیوار سیلوی بتن(۷۵ مترمربع) و پل زیرگذر(۳۵ مترمربع) می‌باشد .همچنین جهت دسترسی به معادن سنگ راه‌های ارتباطی بطول ۱۰کیلومتر و جهت دسترسی به محوطه کارگاه و کارخانه ، راه ارتباطی به حدود ۲ / ۵ کیلومتر و جهت دسترسی پل زیرگذر تا محل دپو مصالح راه ارتباطی بطول ۱۱ کیلومتر احداث گردیده است ساختمان و تأسیسات در حال تخریب بوده و جاده‌های دسترسی آن دچار آب بردگی شده است کارخانه فاقد انشعاب آب شهری و انشعاب تلفن ثابت بوده و آب مصرفی از طریق چاه عمیق تامین می‌شده و در زمان بازدید بدلیل قطعی برق و خارج از مدار بودن پمپ‌ها فاقد آب بود.) – انتقال ملک به صورت وکالتی می‌باشد.
۹۳	۳۰۸۱۳۳	مسکونی	قدرالسهم	۸۸ / ۳۵	۱۹،۰۹۰،۰۰۰،۰۰۰	۱۵،۲۷۲،۰۰۰،۰۰۰	نقد	کیش– شهرک میرمهنا– مجتمع مسکونی گلف– بلوک A طبقه دوم	باوضعیت‌موجود– ملک‌مشاعی(سهم‌بانک۲۶ / ۳۵سهم‌مشاع از۱۰۰سهم‌عرصه‌و اعیان)– دارای‌متصرف‌مسؤولیت‌رفع‌تصرف‌وهزینه‌هاوکلیه‌بدهی‌هابه‌عهده‌خریدار می‌باشد.
۹۴	۳۰۶۶۴۷	اداری	قدرالسهم	۹۳ / ۳۶	۷۴،۶۸۸،۰۰۰،۰۰۰	۵۹،۷۵۰،۴۰۰،۰۰۰	نقد	کیش– میدان خلیج فارس–بلوار ایران– مجتمع پارس– قطعه بی –واحد یازدهم۲	با وضعیت موجود– دارای متصرف مسؤولیت رفع تصرف و هزینه‌ها و کلیه بدهی‌ها به‌عهده خریدار می‌باشد.
۹۵	۳۰۶۲۴۴	اداری	قدرالسهم	۷۳ / ۳۸	۴۸،۰۰۰،۰۰۰،۰۰۰	****	نقدو اقساط	کیش خیابان اندیشه ساختمان نوین پلاک ۰۲۰ – NBO –قطعه ۴ طبقه اول– واحد ۴	با وضعیت موجود – دارای متصرف مسؤولیت رفع تصرف و هزینه‌ها و کلیه بدهی‌ها به‌عهده خریدار می‌باشد– کاربری زمین طبق پایان کار نمایشگاهی–اداری می‌باشد– ملک دارای پارکینگ می‌باشد.

استان یزد آدرس و تلفن نمایندگی: یزد مدیریت شعب بانک ملت اداره تدارکات و ساختمان تلفن: ۳۱۶۶۶۲۶۶ – ۳۱۶۶۶۲۶۰–۳۵۲۴۲۷۷۱– ۰۳۵

ردیف	کد شناسه	کاربری	متراژ (مترمربع) عرصه	متراژ (مترمربع) اعیان	قیمت پایه	مبلغ با احتساب تخفیف	شرایط فروش	آدرس	توضیحات
۹۶	۳۰۸۳۲۶	تجاری	۳۹ / ۴	۱۴۰ / ۱۵	۲۴،۶۸۰،۷۵۰،۰۰۰	۲۲،۲۱۲،۶۷۵،۰۰۰	نقد	یزد –میدان ابوالفضل– ابتدای بلوار شهید جوکار – بعد از بن‌بست شهید صدوقی – در حال حاضر مغازه شیشه اتومبیل	با وضعیت موجود– دارای متصرف مسؤولیت رفع تصرف و هزینه‌ها و کلیه بدهی‌ها به‌عهده خریدار می‌باشد– طبق پاسخ استعلام شهرداری ملک دارای کاربری مسکونی سطح یک و اعیان آن در طبقه همکف با کاربری تجاری به مساحت ۹ / ۴۰ مترمربع و بالکن تجاری در نیم طبقه اول به مساحت ۱۳ مترمربع و طبقه اول با کاربری تجاری به مساحت ۳۵ / ۴۰ مترمربع و زیرزمین اول با متراژ ۹ / ۴۰ می‌باشد همچنین متراژ ۵ / ۱مترمربع از مساحت موجود در طرح و مسیر قرار دارد که رعایت آن در زمان بازسازی الزامی است– طبق توضیحات استعلام رعایت گذربندی و رعایت پخی و نمای غیرمجاز به باسازی بعدی موکول مینماید – خریدار متعهد می گردد نسبت به اصلاح جانپناه پشت بام و سیستم لوله‌کشی گاز را اصلاح نماید.
۹۷	۳۰۸۳۲۷	مسکونی– تجاری	۶۱	۲۱۵ / ۴	۲۳،۸۶۲،۰۰۰،۰۰۰	۲۱،۴۷۵،۸۰۰،۰۰۰	نقد	یزد –میدان ابوالفضل– ابتدای بلوار شهید جوکار – ابتدای بن‌بست شهید صدوقی پلاک دوم	با وضعیت موجود – طبق استعلام شهرداری ملک دارای طبقه همکف با کاربری تجاری به مساحت ۶۱ مترمربع و ۶۱ مترمربع زیرزمین اول با کاربری تجاری و نیم طبقه تجاری به مساحت ۴ / ۲۳ و طبقه اول ۶۱ مترمربع با کاربری مسکونی و نیم طبقه مسکونی با متراژ ۹ مترمربع می‌باشد – کاربری ملک طبق طرح تفضیلی مسکونی تراکم ویژه بوده و عوارض حق تشرف اخذ شده و متراژ در مسیر میزان تقریبی ۷ / ۱۰مترمربع از مساحت موجود در طرح و مسیر قرار دارد که رعایت آن در زمان بازسازی الزامی است – طبق توضیحات استعلام رعایت گذربندی و رعایت پخی و نمای غیرمجاز به بازسازی بعدی موکول مینماید – دارای استعلام از سازمان آتش نشانی است و باعنایت به گزارش آن سازمان ارتفاع جانپناه پشت بام مناسب نیست و درسیستم لوله کشی گاز کشی تغییر انجام داده است که خریدار متعهد به اصلاح آن است– ضمناً طبقات غیرقابل افراز و یا تفکیک می‌باشد – انتقال ملک به صورت وکالتی می‌باشد.
۹۸	۳۵۸	مسکونی– تجاری	۲۳۸	۷۳۱ / ۱۱	۱۱۱،۱۸۴،۳۵۰،۰۰۰	۹۴،۵۰۶،۶۹۷،۵۰۰	نقد	شهر هرات– خیابان امام خمینی– روبروی بانک توسعه تعاون	با وضعیت موجود – اعیانی‌ها زیرزمین ۲۲۰ مترمربع تجاری و همکف ۲۲۰ مترمربع تجاری و نیم طبقه ۱۱ / ۱۱۰متر مربع تجاری و طبقه اول مسکونی ۱۸۱ مترمربع – عرصه دارای اصلاحی و پس از عقب نشینی ۲۲۰ متر مربع می‌باشد– اصلاح سند به عهده خریدار است– انتقال ملک به صورت وکالتی می‌باشد.

www.maadmellat.ir

آدرس دفتر مرکزی: تهران بزرگراه آفریقا، نرسیده به چهارراه جهان کودک، کوچه ژوبین، پلاک ۵ – کد پستی : ۱۵۱۸۶۳۵۵۱۱

خبر در خبر

ایلنا سمیه رفیعی رئیس فراکسیون محیط زیست مجلس از احتمال ۱۰ برابر شدن بودجه «محیط زیست» خبر داد و گفت: بدون شک باید رقم بودجه سازمان حفاظت محیط زیست افزایش یابد و حداقل ۱۰ برابر اعداد کنونی شود.
جداول مربوط به بودجه سازمان حفاظت محیط زیست مانند سایر دستگاه‌ها در نوبت بررسی قرار دارد، اما باتوجه به اینکه در این خصوص هنوز هیچ چیز به تصویب نرسیده است، نمی‌توان رقم مشخصی را به‌عنوان بودجه سازمان محیط زیست در سال ۱۴۰۳ اعلام کرد.

ایسنا رضا قاسمپور، معاون محیط زیست طبیعی اداره کل محیط زیست البرز گفت: مطالب منتشر شده در خصوص شکار شدن هما در طالقان صحت ندارد. طی چند روز گذشته رسانه‌ها اخباری در خصوص مشاهده همای سعادت در ارتفاعات طالقان منتشر کردند.
هنوز چند ساعت از انتشار این خبر نگذشته بود که برخی رسانه‌ها خبر از شکار شدن این پرنده دادند که کذب است.

ایسنا محمد کرمی، رئیس اداره حفاظت و مدیریت حیات وحش استان تهران درباره ورود عوامل یکی از برنامه‌های تلویزیونی به داخل قفس ببر باغ وحش صفادشت و حمله این حیوان به یکی از آنان گفت: ما خودمان آنجا حضور نداشتیم و نمی‌دانیم چه اتفاقی افتاده است؟
ورود عوامل صدا و سیما با هماهنگی ما نبوده و با هماهنگی مسئول مرکز نگهداری حیات وحش صفادشت انجام شده است و ما نمی‌توانیم اظهار نظری در این خصوص داشته باشیم ولی قاعدتاً ورود به قفس حیوانات فقط تنها با اجازه مربی می‌تواند صورت بگیرد.

ایسنا

فرش افغانستان را به جای فرش ایران می‌فروشند!

داستان پرماجرای فرش ایرانی

گزارش

زهرا کشوری
دبیر گروه زیست‌بوم

هر کجای صنعت فرش ایران که دست می‌گذاری، درد می‌کند. دردی مزمن که به امروز و دیروز برنمی‌گردد؛ به امسال و پارسال هم. درد کهنه‌تر از ۵ سال و ۱۰ سال پیش است. صدای این درد را می‌توان در موزه فرش ایران در نبش خیابان فاطمی و کارگر هم شنید؛ آنجا که «محمدجواد اینانلو»، مدیر موزه ملی فرش ایران می‌گوید: «کمتر کسی موزه ملی فرش را می‌شناسد.» یا آنجایی که «عباس عرسین» فعال حوزه فرش از دعوت طالبان برای جذب فرشبافان ایرانی خبر می‌دهد و می‌گوید از او که فرشبافی پیشینه‌ای ۲۰۰ ساله در خانواده‌اش دارد هم دعوت به کار شده است.
او می‌گوید: «متأسفانه فرش‌های افغانستان به صورت قاچاق وارد ایران می‌شوند و به جای فرش ایرانی به فروش می‌روند؛ فرش‌هایی که کیفیت پایینی دارند و نام فرش ایرانی را خراب کرده‌اند؛ فقط به این دلیل که فرش ایران چون از دیزاین و طراحی عقب مانده و دیر وارد این حوزه شده است، برای همین قالی‌های از مد افتاده به ایران برمی‌گردد. بعضی از این فرش‌ها هم از نوع ماشینی و هندی هستند که به نام فرش ایرانی فروش می‌روند.»
خبر ساخت یک شهرک فرش در کابل هم به گوش فرشبافان ایران رسیده که به دلنگرانی‌های آنها افزوده است.
این فعال حوزه فرش، به رفتن مرمت‌کاران فرش به کشورهای همسایه مثل ترکیه، پاکستان و افغانستان اشاره می‌کند و می‌گوید: شغل مرمت فرش در ایران خشکانده شده است و بسیاری از ایران رفته اند و برگرداندن آنها کار راحتی نیست. او دلیل این مهاجرت را موافقت نکردن با بازگشت فرش‌های صادر شده می‌داند.
او می‌گوید: « تا ۱۲ -۱۰ سال قبل ۵۰۰ نفر برای مجموعه آنها فرش مرمت می‌کردند اما الان این تعداد به ۱۰۰ نفر رسیده است.»

رج به رج از قاجار تا امروز

عرسین این حرف‌ها را به بهانه برگزاری نمایشگاهی از فرش‌های قدیمی و مدرن مجموعه خانوادگی‌اش، در موزه ملی ایران به خبرنگاران حاضر در نشست خبری می‌زند. نمایشگاهی که ۱۶۰ فرش را رج به رج از دوره قاجار تا به امروز به نمایش عموم گذاشته است.

دلبری فرش‌های سلطان آباد

سلطان آباد این روزها اسم دیگری هم دارد؛ اراک. اما دنیا فرش زیبایش را همچنان به نام سلطان آباد می‌شناسد. خواهان و خاطرخواه هم کم در اروپا و امریکا ندارد. فرش سلطان آباد در نمایشگاه در حال برگزاری در موزه ملی فرش هم صدای بلندی دارد و هر مخاطبی را به خود جلب می‌کند. نخستین فرشی هم که چشم خبرنگاران را می‌گیرد، فرش سلطان آبادی است که بیش از ۱۰۰ سال پیش توسط شرکت زیگمر آلمان سفارش داده می‌شد؛ فرشی با رنگ آبی، صورتی و کرم که نمای دیگری به سن سالن موزه ملی داده است. یک میز و دو صندلی هم روی آن قرار دارد تا نشان بدهد این فقط قالی کرمان نیست که هر چه بیشتر پا بخورد، قیمتی‌تر می‌شود. قدیمی‌ترین فرشی که در این نمایشگاه می‌توانی روی آن قدم بزنی و بر قیمتش بیفزایی فرش عثمانی است.

> متأسفانه فرش‌های افغانستان به صورت قاچاق وارد ایران می‌روند و به جای فرش ایرانی به فروش می‌روند فرش‌هایی که کیفیت پایینی دارند و نام فرش ایرانی را خراب کرده‌اند؛ فقط به این دلیل که فرش ایران چون از دیزاین و طراحی عقب مانده و دیر وارد این حوزه شده است، برای همین قالی‌های ازمدافتاده به ایران برمی‌گردد

فرش قاجاری تهران

رنگ و طرح فرش قاجاری تهران مثل آهن ربا مخاطبان را در میان ده‌ها فرش به سمت خود می‌کشاند. عباس عرسین هم آن‌را به دلیل طرح و رنگ آمیزی چشم نوازش، خاص‌ترین فرش این نمایشگاه می‌داند. به گفته او، این فرش ابریشمی منحصر به فرد است و نسخه دیگری ندارد یا حداقل او و خاندانش تاکنون چنین فرشی را برای دومین بار ندیده‌اند. عرسین می‌گوید: نمی‌دانم این فرش زیبا با این رنگ آمیزی سحرآمیز در دوره قاجار توسط کدام شهروند بافته شده است، چون امضا ندارد.
او می گوید: «این فرش را از یک کلکسیونر امریکایی خریده است. فرش قاجاری تهران ۴۰ سال در مجموعه آن کلکسیونر نگهداری می‌شده است.»
این نمایشگاه، مجموعه‌ای از ۱۶۰ تخته فرش از عثمانی تا قاجار به همراه تعدادی فرش مدرن است که با هدف معرفی نوآوری و خلاقیت در تکنیک بافت در موزه فرش تهران به نمایش گذاشته شده است.

فرش عروس باف

فرش عروس باف یک تکه از چهار فرش است که روی آن نوشته شده مبارک باشد، سنه ۱۲۷۴.
فرش عروس یک تکه شامل یک سرانداز، خود قالی و دو کناره است. این فرش زیبا را احتمالاً نوعروسی، ۱۷۴ سال قبل در سنجاب کردستان، برای خودش می‌بافد. شاید هم دختر خانی برای عروسی‌اش سفارش می‌دهد. عرسین می‌گوید: «فرش‌های عروس باف، بافت ریزتری نسبت به سایر فرش‌های منطقه داشته‌اند.» قدیمی‌ترین فرش این نمایشگاه متعلق به دوره عثمانی است.
او دلیل برگزاری چنین نمایشگاهی با بودجه شخصی خود را افزایش رفت و آمد بیشتر مخاطبان به موزه فرش اعلام می‌کند و می‌گوید: «این فرش‌ها آن زمان برای صادرات بافته شده یا کمپانی‌ها آنها را سفارش داده‌اند. به دلیل قیمت بالا توجیه اقتصادی ریالی نداشت و با یورو خرید و فروش می‌شد. مشتری‌ها معمولاً صاحبان قصرها و متمول‌ها بوده‌اند؛ فرش‌هایی که بعد از مدتی به افراد دیگری فروخته می‌شد.»
عرسین این فرش‌ها را یا در حراجی‌ها پیدا می‌کند یا مشتریان ثابتش به او پیشنهاد خرید می دهند.

بسیاری نمی‌دانند موزه فرش کجاست!

محمدجواد اینانلو، مدیر موزه ملی فرش، دلیل برگزاری این نمایشگاه را نیاز موزه به روایتگری می‌داند.
او با اشاره به ظرفیت‌سازی رویدادها برای دسترسی به روایت فرش‌ها، می‌گوید: برای مثال می‌دانیم که فرش تهران داریم اما هیچ‌گاه نیامدیم ببینیم قصه فرش تهران چیست. به عنوان مثال قصه فرش پازیریک را که دست راست ورودی موزه است نمی‌دانستیم، بعد از برگزاری رویداد متوجه شدیم بین زندانیان زندان قصر بافته شده و به موزه آمده است. به این ترتیب از خروجی رویدادها به برگزاری کارگاه می‌رسیم و از کارگاه روایت را استخراج می‌کنیم. او از تولید قصه فرش‌ها به چهار زبان انگلیسی، فارسی، عربی و چینی خبر می‌دهد که البته با کمبود اعتبار روبه‌رو شده است.
به اعتقاد مدیر موزه ملی فرش ایران، رویداد تنها عاملی است که می‌تواند موجب جذب بازدیدکننده شود. ۱۰۱ اثر در موزه داریم، این تغییرات و اتفاقات جدید است که جذب مخاطب می‌کند؛ البته بیش از ۲۰۰۰ اثر در مخزن است.
مدیر موزه ملی فرش ایران خود را مخالف نمایش جَسدوار فرش می‌داند و می‌گوید: باعث ناراحتی من است که بسیاری موزه فرش ایران را نمی‌شناسند. هدف مهم خود من این است که وقتی می‌گویند موزه فرش کسی نپرسد، موزه فرش کجاست؟!

نوبت دوم
CH2=CH2 CH2=CH2 CH2=CH2 CH2=CH2 CH2=CH2 CH2=CH2

شرکت ملی نفت ایران
شرکت پتروشیمی بندر امام (سهامی عام)
B.I.P.C

آگهی فراخوان تجدید مناقصه عمومی
یک مرحله‌ای توأم با ارزیابی کیفی مناقصه شماره ت م ن/۴۰۲/۶۶

شرکت پتروشیمی بندر امام به آدرس بندر امام خمینی(ره) منطقه ویژه اقتصادی پتروشیمی، سایت ۵ در نظر دارد مناقصه با شرایط ذیل را از طریق مناقصه عمومی به پیمانکار واجد شرایط و دارای صلاحیت واگذار نماید.
۱-موضوع مناقصه: طراحی، خرید، نصب و راه‌اندازی و آموزش یک دستگاه سیستم Vibration و دورسنج مربوط به کمپرسور هوای واحد ۳۰۰ آبنیرو شرکت پتروشیمی بندر امام.
۲- مدت اجرای موضوع مناقصه: دوازده / ۱۲ ماه تمام شمسی.
۳- مبلغ تضمین شرکت در مناقصه ۲،۰۰۰،۰۰۰،۰۰۰ ریال، می‌باشد.
۴- انواع تضمین‌های معتبر برای شرکت در مناقصه:
۴-۱) ضمانت‌نامه بانکی
۴-۲) واریز وجه به‌حساب اعلام شده در اسناد مناقصه
۵- مهلت توزیع اسناد: از تاریخ ۱۴۰۲/۱۲/۰۹ لغایت ساعت ۲۴ مورخ ۱۴۰۲/۱۲/۱۵.
ضمناً مناقصه‌گران می‌توانند جهت دریافت اسناد مناقصه به آدرس WWW.BIPC.IR مراجعه نمایند.
۶- داشتن گواهی‌نامه‌های ذیل از سوی مناقصه‌گران در زمان دریافت اسناد مناقصه الزامی است:
۶-۱) آگهی تأسیس(درصورت عدم انطباق موضوع مناقصه با آگهی تأسیس، شرکت مناقصه‌گر مورد ارزیابی کیفی قرار نخواهد گرفت.)
۶-۲) گواهی‌نامه صلاحیت پیمانکاری
۶-۳) گواهی‌نامه تأیید صلاحیت ایمنی از سوی اداره تعاون، کار و رفاه اجتماعی(به استناد دستور العمل اجرایی آیین‌نامه ایمنی امور پیمانکاری، اخذ تأییدیه اداره کل تعاون کار و رفاه اجتماعی استان خوزستان جهت شرکت‌هایی که مرجع صادرکننده گواهی‌نامه تأیید صلاحیت ایمنی آنها خارج از استان باشد، از سوی مناقصه‌گران الزامی است.)
۷- محل و مهلت تحویل پاکات پیشنهادی: دبیرخانه کمیسیون معاملات؛ تا ساعت ۱۶ مورخ ۱۴۰۲/۱۲/۲۶
۸- محل و تاریخ جلسه گشایش پاکات پیشنهادی: آدرس فوق‌الذکر – سالن کنفرانس ساختمان مرکزی، متعاقباً توسط کمیسیون معاملات اطلاع‌رسانی خواهد شد.
تذکر۱: ارائه کپی مصدق قراردادهای مشابه انجام شده و مفاصاحساب‌های ذیربط که در یکی از مراجع ذیصلاح (دفتر خانه اسناد رسمی، دادگاه حقوقی، امور حقوقی کارفرمای طرف قرارداد)گواهی شده است، جهت بررسی مدارک ارزیابی کیفی مناقصه‌گران، الزامی است.
تذکر۲: پاکت پیشنهادی مناقصه‌گری گشوده خواهد شد که حد نصاب امتیاز ارزیابی کیفی را کسب نمایند.
تذکر۳: به پیشنهادهایی که فاقد سپرده یا امضای مشروط و مخدوش و سپرده‌های کمتر از میزان مقرر، چک شخصی و نظایر آن و پیشنهادهایی که پس از انقضا، مدت مقرر در آگهی واصل شود، مطلقاً ترتیب اثر داده نخواهد شد.
تذکر۴: سایر اطلاعات و جزئیات مربوطه در اسناد مناقصه مندرج می‌باشد.
روابط عمومی شرکت پتروشیمی بندرامام (سهامی عام)

نوبت دوم
CH2=CH2 CH2=CH2 CH2=CH2 CH2=CH2 CH2=CH2 CH2=CH2

شرکت ملی نفت ایران
شرکت پتروشیمی بندر امام (سهامی عام)
B.I.P.C

فراخوان عمومی ارزیابی کیفی
و تشخیص صلاحیت شرکت‌کنندگان شماره م ن ۴۰۲/۱۲۱

شرکت پتروشیمی بندرامام(سهامی عام) در نظر دارد نسبت به شناسایی شرکت‌های واجد شرایط جهت پروژه طراحی، تأمین، خرید، ساخت و راه‌اندازی دو دستگاه مخزن ذخیره سقف شناور، به‌همراه ترمینال بارگیری و تخلیه و تأسیسات جانبی (به‌صورت EPCC) بر اساس شرح خلاصه پیوست، از طریق برگزاری فراخوان عمومی ارزیابی کیفی و تشخیص صلاحیت شرکت‌کنندگان حقوقی حائز حد نصاب امتیاز در ارزیابی کیفی به‌عمل آمده، اقدام نماید. مقتضی است با توجه به شرایط و مفاد اسناد پیوست، در موعد مقرر نسبت به تکمیل و ارائه پاکت حاوی پاسخ ارزیابی کیفی(مدارک مورد نیاز) اقدام لازم صورت پذیرد.
لذا از کلیه شرکت‌های واجد شرایط دعوت به‌عمل می‌آید، ضمن تکمیل دستورالعمل ارزیابی، مدارک یاد شده پس از مهر و امضا در یک پاکت به‌صورت سربسته و لاک و مهر شده که می‌بایست بر روی آن، شماره و موضوع فراخوان، نام و نشانی، شماره تلفن – فکس و آدرس الکترونیک شرکت درج شده باشد تا مهلت مقرر، به دبیرخانه کمیسیون معاملات تسلیم نماید.
۱-شرکت‌کنندگان می‌توانند جهت دریافت اسناد فراخوان به آدرس WWW.BIPC.IR مراجعه نمایند.
۲-مهلت توزیع اسناد فراخوان از تاریخ ۱۴۰۲/۱۲/۰۹ لغایت ساعت ۲۴ مورخ ۱۴۰۲/۱۲/۱۷
۳- داشتن گواهی‌نامه‌های ذیل از سوی شرکت‌کنندگان در زمان دریافت اسناد فراخوان الزامی است:
۳-۱) آگهی تأسیس(درصورت عدم انطباق موضوع استعلام ارزیابی با آگهی تأسیس، شرکت مورد ارزیابی قرار نخواهد گرفت.)
۳-۲) شرکت‌کنندگان در استعلام ارزیابی می‌بایست حداقل دارای پایه دو در رسته نفت و گاز و یا پایه یک در رسته تأسیسات و تجهیزات معتبر، ثبت شده و قابل استعلام از سامانه اطلاعات عوامل و نظام فنی و اجرایی کشور به آدرس اینترنتی http://sajar.mporg.ir باشند. در غیر این صورت از فرآیند ارزیابی حذف خواهند شد.
۴- محل و مهلت تحویل پاکات استعلام ارزیابی: آدرس، بندر امام خمینی، مجتمع پتروشیمی بندر امام– ساختمان دفتر مرکزی، طبقه همکف – اتاق شماره ۱۱۹ کمیسیون معاملات، تلفن: ۲۳۵۶–۰۶۱۵۲۲۵ تا ساعت ۱۶ مورخ ۱۴۰۲/۱۲/۲۷ تسلیم نمایند.
تبصره: تمامی مدارک و اسناد ارائه شده می‌بایست ممهور به مهر «کپی بر ابر اصل است» (توسط دفترخانه اسناد رسمی) باشد.
روابط عمومی شرکت پتروشیمی بندرامام (سهامی عام)

نوبت دوم
CH2=CH2 CH2=CH2 CH2=CH2 CH2=CH2 CH2=CH2 CH2=CH2

شرکت ملی نفت ایران
شرکت پتروشیمی بندر امام (سهامی عام)
B.I.P.C

آگهی فراخوان تجدید مناقصه عمومی
یک مرحله‌ای توأم با ارزیابی کیفی مناقصه شماره ت م ن/۴۰۲/۶۷

شرکت پتروشیمی بندر امام به آدرس بندر امام خمینی(ره) منطقه ویژه اقتصادی پتروشیمی، سایت ۵ در نظر دارد مناقصه با شرایط ذیل را از طریق مناقصه عمومی به پیمانکار واجد شرایط و دارای صلاحیت واگذار نماید.
۱-موضوع مناقصه: طراحی، خرید، نصب و راه‌اندازی و آموزش یک دستگاه سیستم TCH و CO_2 واحد ۴۰۰ آبنیرو شرکت پتروشیمی بندر امام.
۲- مدت اجرای موضوع مناقصه: هجده / ۱۸ ماه تمام شمسی.
۳- مبلغ تضمین شرکت در مناقصه ۱،۲۵۰،۰۰۰،۰۰۰ ریال، می‌باشد.
۴- انواع تضمین‌های معتبر برای شرکت در مناقصه:
۴-۱) ضمانت‌نامه بانکی
۴-۲) واریز وجه به‌حساب اعلام شده در اسناد مناقصه
۵- مهلت توزیع اسناد: از تاریخ ۱۴۰۲/۱۲/۰۹ لغایت ساعت ۲۴ مورخ ۱۴۰۲/۱۲/۱۵.
ضمناً مناقصه‌گران می‌توانند جهت دریافت اسناد مناقصه به آدرس WWW.BIPC.IR مراجعه نمایند.
۶- داشتن گواهی‌نامه‌های ذیل از سوی مناقصه‌گران در زمان دریافت اسناد مناقصه الزامی است:
۶-۱) آگهی تأسیس(درصورت عدم انطباق موضوع مناقصه با آگهی تأسیس، شرکت مناقصه‌گر مورد ارزیابی کیفی قرار نخواهد گرفت.)
۶-۲) گواهی‌نامه صلاحیت پیمانکاری
۶-۳) گواهی‌نامه تأیید صلاحیت ایمنی از سوی اداره تعاون، کار و رفاه اجتماعی(به استناد دستور العمل اجرایی آیین‌نامه ایمنی امور پیمانکاری، اخذ تأییدیه اداره کل تعاون کار و رفاه اجتماعی استان خوزستان جهت شرکت‌هایی که مرجع صادرکننده گواهی‌نامه تأیید صلاحیت ایمنی آنها خارج از استان باشد، از سوی مناقصه‌گران الزامی است.)
۷- محل و مهلت تحویل پاکات پیشنهادی: دبیرخانه کمیسیون معاملات؛ تا ساعت ۱۶ مورخ ۱۴۰۲/۱۲/۲۶
۸- محل و تاریخ جلسه گشایش پاکات پیشنهادی: آدرس فوق‌الذکر – سالن کنفرانس ساختمان مرکزی، متعاقباً توسط کمیسیون معاملات اطلاع‌رسانی خواهد شد.
تذکر۱: ارائه کپی مصدق قراردادهای مشابه انجام‌شده و مفاصاحساب‌های ذیربط که در یکی از مراجع ذیصلاح (دفتر خانه اسناد رسمی، دادگاه حقوقی، امور حقوقی کارفرمای طرف قرارداد)گواهی شده است، جهت بررسی مدارک ارزیابی کیفی مناقصه‌گران، الزامی است.
تذکر۲: پاکت پیشنهادی مناقصه‌گری گشوده خواهد شد که حد نصاب امتیاز ارزیابی کیفی را کسب نمایند.
تذکر۳: به پیشنهادهایی که فاقد سپرده یا امضای مشروط و مخدوش و سپرده‌های کمتر از میزان مقرر، چک شخصی و نظایر آن و پیشنهادهایی که پس از انقضا، مدت مقرر در آگهی واصل شود، مطلقاً ترتیب اثر داده نخواهد شد.
تذکر۴: سایر اطلاعات و جزئیات مربوطه در اسناد مناقصه مندرج می‌باشد.
روابط عمومی شرکت پتروشیمی بندرامام (سهامی عام)

نوبت دوم
CH2=CH2 CH2=CH2 CH2=CH2 CH2=CH2 CH2=CH2 CH2=CH2

شرکت ملی نفت ایران
شرکت پتروشیمی بندر امام (سهامی عام)
B.I.P.C

آگهی فراخوان تجدید مناقصه عمومی یک مرحله‌ای
توأم با ارزیابی کیفی مناقصه شماره ت م ن/۴۰۲/۳۷

شرکت پتروشیمی بندر امام به آدرس بندر امام خمینی(ره) منطقه ویژه اقتصادی پتروشیمی، سایت ۵ در نظر دارد مناقصه با شرایط ذیل را از طریق مناقصه عمومی به پیمانکار واجد شرایط و دارای صلاحیت واگذار نماید.
۱-موضوع مناقصه: انجام پروژه طراحی و مهندسی، خرید، نصب، راه‌اندازی و آموزش سه دستگاه آنالایزر رطوبت سنج، جهت اندازه‌گیری میزان رطوبت در واحد NF۳ مجتمع پتروشیمی بندر امام
۲- مدت اجرای موضوع مناقصه: دوازده / ۱۲ ماه تمام شمسی
۳- مبلغ تضمین شرکت در مناقصه ۴،۲۴۰،۰۰۰،۰۰۰ ریال می‌باشد.
۴- انواع تضمین‌های معتبر برای شرکت در مناقصه:
۴-۱) ضمانت‌نامه بانکی
۴-۲) واریز وجه به‌حساب اعلام شده در اسناد مناقصه
۵- مهلت توزیع اسناد: از تاریخ ۱۴۰۲/۱۲/۰۹ لغایت ساعت ۲۴ مورخ ۱۴۰۲/۱۲/۱۵
ضمناً مناقصه‌گران می‌توانند جهت دریافت اسناد مناقصه به آدرس WWW.BIPC.IR مراجعه نمایند.
۶- داشتن گواهی‌نامه‌های ذیل از سوی مناقصه‌گران در زمان دریافت اسناد مناقصه الزامی است:
۶-۱) آگهی تأسیس(درصورت عدم انطباق موضوع مناقصه با آگهی تأسیس، شرکت مناقصه‌گر مورد ارزیابی کیفی قرار نخواهد گرفت.)
۶-۲) گواهی‌نامه صلاحیت پیمانکاری
۶-۳) گواهی‌نامه تأیید صلاحیت ایمنی از سوی اداره تعاون، کار و رفاه اجتماعی (به استناد دستور العمل اجرایی آیین‌نامه ایمنی امور پیمانکاری، اخذ تأییدیه اداره کل تعاون، کار و رفاه اجتماعی استان خوزستان جهت شرکت‌هایی که مرجع صادرکننده گواهی‌نامه تأیید صلاحیت ایمنی آن‌ها خارج از استان باشد، از سوی مناقصه‌گران الزامی است.)
۷- محل و مهلت تحویل پاکات پیشنهادی: دبیرخانه کمیسیون معاملات؛ تا ساعت ۱۶ مورخ ۱۴۰۲/۱۲/۲۶
۸- محل و تاریخ جلسه گشایش پاکات پیشنهادی: آدرس فوق‌الذکر – سالن کنفرانس ساختمان مرکزی، متعاقباً توسط کمیسیون معاملات اطلاع‌رسانی خواهد شد.
تذکر ۱: ارائه کپی مصدق قراردادهای مشابه انجام شده و مفاصاحساب‌های ذیربط که در یکی از مراجع ذیصلاح (دفتر خانه اسناد رسمی، دادگاه حقوقی، امور حقوقی کارفرمای طرف قرارداد) گواهی شده است، جهت بررسی مدارک ارزیابی کیفی مناقصه‌گران، الزامی است.
تذکر۲: پاکت پیشنهادی مناقصه‌گری گشوده خواهد شد که حد نصاب امتیاز ارزیابی کیفی را کسب نمایند.
تذکر۳: به پیشنهادهایی که فاقد سپرده یا امضای مشروط و مخدوش و سپرده‌های کمتر از میزان مقرر، چک شخصی و نظایر آن و پیشنهادهایی که پس از انقضا، مدت مقرر در آگهی واصل شود، مطلقاً ترتیب اثر داده نخواهد شد.
تذکر۴: سایر اطلاعات و جزئیات مربوطه در اسناد مناقصه مندرج می‌باشد.
روابط عمومی شرکت پتروشیمی بندرامام (سهامی عام)

ایرنا

سیلاب راه ارتباطی ۳۰۲ روستای جنوب استان با مرکز را قطع کرد

جنوب سیستان و بلوچستان در محاصره سیل

گزارش

شیما جهان‌بخش
خبرنگار

بارش شدید باران، بار دیگر در جنوب سیستان و بلوچستان بویژه در شهرستان‌های نیکشهر، قصرقند و فنوج موجب آب‌گرفتگی معابر و منازل مردم شد و خسارات متعددی به زیرساخت‌ها وارد کرد. گزارش‌های مخابره شده از ۱۱۰ ایستگاه باران‌سنجی نشان می‌دهد، بیشترین میزان بارش‌ها مربوط به شارک با ۱۲۳ میلیمتر از توابع شهرستان چابهار بوده است. در پی این حجم بارندگی برخی محورهای مواصلاتی منطقه جنوب استان (بلوچستان) مسدود و مدارس برخی شهرستان‌ها غیرحضوری شدند. البته با وجود این حجم از خسارت‌ها مردم این استان بعد از مدت‌ها شاهد بارش برف در ارتفاعات تفتان بودند و شاید بتوان این نوید را به آنها داد که تابستان کم‌تنش‌تری را در پیش خواهند داشت.

۲۶۰ میلی‌متر ارتفاع بارش در شارک

محسن حیدری، مدیرکل هواشناسی استان سیستان و بلوچستان در گفت‌وگو با «ایران» اظهار داشت: با توجه به ورود سامانه بارشی پرقدرت به استان، هشدار سطح نارنجی هواشناسی از روزهای گذشته صادر شده بود و تمام دستگاه‌های امدادرسان آمادگی لازم برای مقابله با این شرایط را داشتند. البته باید در نظر بگیرید که شدت بارش‌ها به حدی بوده که تخریب راه‌های روستایی امری ناگزیر بوده و به هیچ وجه قابل کنترل نبوده است.

وی با تأکید بر اینکه شدت بارش‌ها مربوط به مناطق جنوبی استان بوده است، افزود: بیشتر شهرهای منطقه بلوچستان با رش‌های بالای ۵۰ میلیمتر داشته‌اند اما در منطقه سیستان این بارش‌ها کمتر بوده است. میزان بارش باران در شارک از توابع شهرستان قصرقند ۲۶۰ میلیمتر، نیکشهر ۱۳۱، زاهدان ۷٫۲، سراوان ۴۱، دستگرد از توابع شهرستان نیکشهر ۱۷۴، بیلری از توابع خاش ۷۰ و زابل ۷٫۶ میلیمتر گزارش شده است.

حیدری افزود: این میزان از بارش در استان بی‌سابقه نبوده و در سال‌های ۹۸ و ۱۴۰۰ هم شاهد بارش‌های سنگین‌تری بوده‌ایم، اما به علت پوشش گیاهی ضعیف منطقه و نوع ساخت‌وسازها همواره بیشترین تخریب‌ها مربوط به زیرساخت‌های راه است.

این مقام مسئول خاطرنشان کرد: امروز (چهارشنبه) از شدت بارش‌ها کاسته خواهد شد اما تا پایان هفته شرایط برای بارش باران گاهی رگبار و رعدوبرق در جنوب و جنوب‌شرق فراهم است. در شمال استان هم برای برخی مناطق بارش‌های محدودی گزارش شده اما همچنان وزش باد نسبتاً شدید تا شدید همراه با گردوخاک پدیده غالب است.

وی افزود: در سطح استان افزایش ابر، بارش باران، برخی نقاط رگبار و رعدوبرق با احتمال تگرگ، تندباد لحظه‌ای، کاهش موقتی و محسوس دما و ارتفاعات نیمه شمالی بارش برف و پدیده مه انتظار می‌رود.

مدیرکل هواشناسی استان تصریح کرد: با وجود این حجم از بارش‌ها در منطقه جنوب استان(بلوچستان) می‌توانیم این نوید را به مردم بدهیم که مشکلات تأمین آب شرب در تابستان را پیش رو نخواهند داشت، اما خشکسالی‌ها در منطقه شمال استان(سیستان) همچنان وجود دارد و تا مسأله تأمین حقابه هیرمند برطرف نشود نمی‌توان در این خصوص اظهار نظر کرد.

درخواست امدادرسانی هوایی به مناطق سیل‌زده قصرقند

بیشترین میزان بارش‌های روزهای اخیر سیستان و بلوچستان مربوط به شهرستان قصرقند بوده از این رو با وجود آمادگی نیروهای امدادی این بارندگی‌ها خسارت سنگینی به منازل مسکونی اراضی کشاورزی و راه‌های ارتباطی این شهرستان وارد و راه ارتباطی بیش از ۷۲ روستا را مسدود کرد.

احمدرضا هاشم‌زهی، فرماندار شهرستان قصرقند با اعلام اینکه ۷۲ روستای بخش تلنگ این شهرستان به علت بارش‌های شدید در محاصره سیلاب قرار دارد، به «ایران» گفت: حجم گسترده بارندگی‌ها خسارت سنگینی به منازل مسکونی، اراضی کشاورزی و راه‌های ارتباطی بخش تلنگ وارد کرده و راه ارتباطی ۳۳ روستای بخش مرکزی و ساربوک در حاشیه رودخانه همچنان قطع است. وی با اشاره به اینکه بیشترین بارندگی شهرستان از شارک بخش تلنگ به میزان ۲۶۰ میلیمتر گزارش شده، خواستار امدادرسانی هوایی به مناطق سیل‌زده این شهرستان شد.

فرماندار شهرستان قصرقند ادامه داد: رودخانه‌های فصلی کاجو، کهن، چرک و شارک بخش تلنگ قصرقند طغیان کرده‌اند و به دلیل بارندگی و طغیان رودخانه‌ها تمامی مسیرهای منتهی به بخش تلنگ هم از طرف چابهار و هم از طرف قصرقند و هم دسترسی به داخل بخش بسته شده است.

> رودخانه‌های فصلی کاجو، کهن، چرک و شارک بخش تلنگ قصرقند طغیان کرده‌اند و به دلیل بارندگی و طغیان رودخانه‌ها تمامی مسیرهای منتهی به بخش تلنگ هم از طرف چابهار و هم از طرف قصرقند و هم دسترسی به داخل بخش بسته شده است

نیکشهر در خاموشی

مجید حسنی، فرماندار نیکشهر هم با اشاره به ورود سامانه بارشی قوی به این شهرستان گفت: شدت بارش‌های ۲ روز گذشته به حدی بوده که ۲ دستگاه پل تخریب و راه ارتباطی بیش از ۲۰۰ روستا در نیکشهر قطع شده است.

وی ادامه داد: زیرساخت‌ها بیشترین آسیب را دیده‌اند و خوشبختانه هیچگونه خسارت جانی نداشته‌ایم. در حال حاضر ۴۸ روستای نیکشهر با خاموشی مواجه هستند و ارتباط مخابراتی بسیاری از روستاها نیز به علت قطع فیبر نوری دچار اختلال شده است. البته ستاد مدیریت بحران شهرستان در حالت آماده‌باش قرار دارد و بازگشایی مسیرهای مسدود شده در این شهرستان آغاز شده است. با بازگشایی محورهای مسدود شده تلاش خواهیم کرد در کمترین زمان ممکن برق و ارتباطات مخابراتی شهرستان به شرایط پایدار برسد.

حسنی با اشاره به بارش ۱۲۰ میلیمتری باران در این شهرستان، افزود: بارندگی‌ها، طغیان رودخانه‌های فصلی و جاری شدن سیلاب، راه ارتباطی بیش از ۲۳۰ روستای بخش‌های مرکزی، آهوران و بنت به مرکز این شهرستان را قطع کرده و به دلیل قطعی تلفن‌ها و بسته شدن راه‌ها هیچ اطلاعی از وضعیت و خسارت‌ها در این مناطق در دست نیست.

آماده‌باش نیروهای راهداری سیستان و بلوچستان

ایوب گرد، مدیرکل راهداری و حمل و نقل جاده‌ای سیستان و بلوچستان از آماده‌باش کامل نیروهای راهداری استان خبر داد و گفت: در پی هشدار هواشناسی و ورود سامانه بارشی به استان، در حال حاضر ۱۸ گروه مجهز راهداری با ۲۰۰ نفر نیرو در محورهای مواصلاتی تحت پوشش این اداره‌کل مستقر و به حالت آماده‌باش هستند.

وی افزود: ۵ راهدارخانه در محورهایی که با بارندگی بیشتری مواجه خواهند بود تجهیز شده تا رانندگان و مسافران در صورت ضرورت در این راهدارخانه‌ها مستقر شوند.

خطر حمله «گاندو» در پی وقوع سیلاب

محمدرضا علیمرادی، مدیرکل حفاظت محیط زیست استان سیستان و بلوچستان اعلام کرد: با توجه به بارندگی‌های اخیر و سیلاب به وجود آمده به‌خصوص در جنوب استان سیستان و بلوچستان، احتمال خروج تمساح پوزه کوتاه (گاندو) از برکه وجود دارد که مردم باید بشدت مراقب باشند.

وی ادامه داد: با توجه به سرریزشدن آب سدهای پیشین، زیردان و رودخانه‌ها در منطقه، شرایط جوی، استرس و تنش در حیات وحش بویژه تمساح پوزه کوتاه (گاندو) احتمال خروج تمساح‌ها از برکه و اسیر شدن در امواج خروشان آب و به تبع آن دور شدن از زیستگاه اصلی‌شان وجود دارد.

مدیرکل حفاظت محیط زیست استان سیستان و بلوچستان افزود: از مردم تقاضا داریم از تردد در مناطق سیلابی، حاشیه رودخانه باهوکلات، هونک‌ها، مرداب‌ها و مناطق حاشیه‌ای که محل تجمع آب‌های راکد شده است، خودداری کنند.

ایران در ایران

عوارض صادرات گوجه‌فرنگی ۱۰درصد کاهش یافت

بوشهر- رئیس اتاق بازرگانی بوشهر با اشاره به اینکه کاهش تعرفه عوارض صادراتی، از مطالبات تولیدکنندگان گوجه‌فرنگی است، گفت: با پیگیری انجام شده تعرفه عوارض صادراتی گوجه فرنگی به‌عنوان مطالبات بنگاه‌های اقتصادی استان بوشهر به ۱۰ درصد کاهش یافت.

خورشید گزدرازی در جلسه شورای گفت‌وگوی دولت و بخش خصوصی استان بوشهر اظهار داشت: حذف الزام ارائه محل کسب برای صدور و تمدید کارت بازرگانی حذف سپرده تخصیص ارز واحدهای تولیدی در زمان ایجاد گواهی ثبت آماری و کاهش میزان آن در نوبت تمدید اول تا پنجم از جمله دستاوردهای این عرصه است.

وی یکی از تولیدات مهم استان بوشهر را گوجه‌فرنگی خارج از فصل دانست و با بیان اینکه یکی از مشکلات در عرصه صادرات، تعرفه بالای این محصول بود، گفت: با پیگیری انجام شده تعرفه عوارض صادراتی گوجه‌فرنگی به‌عنوان مطالبات بنگاه‌های اقتصادی استان بوشهر از ۳۰ به ۱۰ درصد کاهش یافت و این مهم زمینه افزایش صادرات به کشورهای مختلف و تحقق مطالبات فعالان این عرصه را فراهم کرد.

سردرگمی بازرگانان در مرز بین‌المللی شلمچه

خرمشهر- دبیر اجرایی اتاق بازرگانی خرمشهر گفت: «نبود مدیریت واحد مرز بین‌المللی شلمچه از جمله مشکلات بازرگانان خوزستان است که با وجود بیان چندباره مشکلات هیچ نتیجه‌ای حاصل نشده است.»

کامران مالکیان افزود: «طبق محدوده جغرافیایی منطقه آزاد اروند، مرز تجاری شلمچه در محدوده این منطقه قرار گرفته است اما نداشتن مدیریت واحد در این مرز و دوگانگی اجرای قوانین از سوی دستگاه‌های مختلف بازرگانان را در انجام قوانین مناطق آزاد یا سرزمین مادری دچار سردرگمی کرده و بسیاری از امتیازات مناطق آزاد از آنها سلب شده است.»

با وجود مصوبه‌های متعدد از جمله شورای تأمین استان در ارتباط با تعیین مدیریت واحد در مرز طی چند سال اخیر همچنان شاهد مدیریت چندگانه این مرز هستیم. مالکیان بهره‌برداری نکردن از دستگاه‌های ایکس‌ری را از دیگر مشکلات موجود عنوان کرد و گفت: «بازرسی در محل در خروجی موجب زمان‌بر شدن روند تجاری این مرز شده لذا نیاز به راه‌اندازی دستگاه‌های ایکس‌ری کامیونی و خودرویی در مرز برای تسریع در امر تجارت است.»

آگهی مناقصه عمومی
به‌شماره ۱/۱۴۰۲/۰۹ نوبت اول

مناقصه‌گزار: شرکت عملیات غیرصنعتی و خدمات صنایع پتروشیمی بندر ماهشهر
موضوع مناقصه: تأمین نیروی انسانی جهت راهبری و ارائه خدمات درمجموعه‌های ورزشی – سال ۱۴۰۳
متن کامل آگهی فوق در سایت شرکت عملیات غیرصنعتی و خدمات صنایع پتروشیمی بندر ماهشهر به نشانی اینترنتی www.posc.ir قابل رؤیت می‌باشد.
متقاضیان می‌توانند جهت کسب اطلاعات بیشتر با شماره تلفن ۵۲۳۴۲۲۱۰-۰۶۱ در وقت اداری تماس حاصل نمایند.
درج این آگهی هیچ‌گونه تعهدی برای دستگاه مناقصه‌گزار ایجاد نمی‌نماید.

آگهی مناقصه عمومی
به‌شماره ۱/۱۴۰۲/۰۸ نوبت اول

مناقصه‌گزار: شرکت عملیات غیرصنعتی و خدمات صنایع پتروشیمی بندر ماهشهر
موضوع مناقصه: تأمین نیروی انسانی ارائه خدمات فرودگاهی، آبدارخانه‌ای،تأسیسات، فاضلاب،آبرسانی و تنظیفات فرودگاه ماهشهر و اجرای عملیات تنظیفات و کاشت، داشت و نگهداری ازفضای سبز فرودگاه ماهشهر و پاگرد پل فرودگاه (سال ۱۴۰۳)
متن کامل آگهی فوق در سایت شرکت عملیات غیرصنعتی و خدمات صنایع پتروشیمی بندر ماهشهر به نشانی اینترنتی www.posc.ir قابل رؤیت می‌باشد.
متقاضیان می‌توانند جهت کسب اطلاعات بیشتر با شماره تلفن ۵۲۳۴۲۲۱۰-۰۶۱ در وقت اداری تماس حاصل نمایند.
درج این آگهی هیچ‌گونه تعهدی برای دستگاه مناقصه‌گزار ایجاد نمی‌نماید.

آگهی مزایده عمومی
نوبت دوم
جمهوری اسلامی ایران
وزارت راه و شهرسازی
شرکت سهامی آزمایشگاه فنی و مکانیک خاک
فروش خودروهای اسقاطی فرسوده

شرکت آزمایشگاه فنی و مکانیک خاک در نظر دارد تعداد ۳۲ دستگاه خودروی وانت را با شرایط ذیل به‌فروش برساند.

الف) شماره مزایده ثبت شده در سامانه ستاد: ۱۰۰۲۰۰۱۰۵۰۰۰۰۰۰۵
ب) موضوع مزایده: فروش ۳۲ دستگاه خودروی اسقاطی دولتی غیرقابل شماره‌گذاری مجدد.
ج) براساس مجوز شماره ۰۲۵۱-۰۲-۹۹ مورخ ۱۴۰۲/۱۲/۰۲ کمیسیون ماده ۲ وزارت اقتصاد و دارایی و حسب مجوز حاصله از آن به‌استناد قانون برگزاری مناقصات مصوب ۱۳۸۳/۱۱/۱۷ مجلس محترم شورای اسلامی و آئین‌نامه‌های اجرایی مربوطه و همچنین آئین‌نامه راه‌اندازی و فعالیت سامانه تدارکات الکترونیکی دولت (مصوب هیأت وزیران) فراخوان ذیل را از طریق سامانه تدارکات الکترونیکی دولت برگزار می‌نماید.
د) اطلاعات زمانی مزایده خودروهای غیرقابل پلاک‌گذاری در سامانه تدارکات الکترونیکی دولت
تاریخ نمایش و انتشار در سایت: از تاریخ ۱۴۰۲/۱۲/۰۸ ساعت ۰۸:۰۰ تا تاریخ ۱۴۰۲/۱۲/۱۹ ساعت ۱۶:۰۰
مهلت بازدید: از تاریخ ۱۴۰۲/۱۲/۰۸ تا تاریخ ۱۴۰۲/۱۲/۱۱ روزانه از ساعت ۰۸:۰۰ تا ساعت ۱۴:۰۰
مهلت دریافت اسناد: تا تاریخ ۱۴۰۲/۱۲/۰۹ ساعت ۱۶:۰۰
زمان بازگشایی: در تاریخ ۱۴۰۲/۱۲/۲۰ ساعت ۰۸:۰۰
زمان اعلام به برنده: ۱۴۰۲/۱۲/۲۰ ساعت ۱۲:۰۰
هـ) مزایده‌گران می‌بایست مجوز اسقاط از مراکز اسقاط داشته باشند.

ضمناً رعایت موارد ذیل الزامی می‌باشد.
۱- برگزاری مزایده صرفاً از طریق سامانه تدارکات الکترونیکی دولت می‌باشد و کلیه مراحل فرآیند مزایده شامل دریافت اسناد مزایده، پرداخت تضمین شرکت در مزایده (ودیعه)، ارسال پیشنهاد قیمت، بازگشایی پاکات، اعلام به برنده، واریز وجه مزایده و تحویل کالا در بستر سامانه از این طریق امکان‌پذیر می‌باشد.
۲- پیشنهاد می‌گردد با توجه به تنوع کالاهای مطرح شده در مزایده قبل از ارائه پیشنهاد، از اقلام موضوع مزایده بازدید به‌عمل آورید.
۳- علاقه‌مندان به شرکت در حراج می‌بایست جهت ثبت‌نام و دریافت گواهی الکترونیکی (توکن) با شماره ذیل تماس حاصل فرمایند.
مرکز پشتیبانی و راهبری سامانه ستاد: ۱۴۵۶
اطلاعات تماس سایر استان‌ها در سایت سامانه (www.setadiran.ir) بخش «ثبت‌نام / پروفایل مزایده‌گر» موجود می‌باشد.

آگهی مناقصه عمومی
شماره مناقصه: ۱۳۲-۱۲-۱۴۰۲ نوبت اول

هیأت امنای صرفه‌جویی ارزی در معالجه بیماران در نظر دارد **خرید تعداد ۴۰ دستگاه رادیولوژی موبایل دیجیتال تولید داخل** را از طریق مناقصه عمومی دو مرحله‌ای به شرکت‌های واجد شرایط واگذار نماید.
تاریخ دانلود اسناد مناقصه در سایت سامانه تدارکات الکترونیکی دولت از ساعت ۸ صبح روز یکشنبه مورخ ۱۴۰۲/۱۲/۱۳ الی ساعت ۱۹ روز سه‌شنبه مورخ ۱۴۰۲/۱۲/۱۵ می‌باشد.
آخرین مهلت بارگذاری پیشنهادات در سامانه تدارکات الکترونیکی دولت حداکثر تا ساعت ۱۹ روز شنبه مورخ ۱۴۰۲/۱۲/۲۶ می‌باشد.
ضمانت‌نامه شرکت در مناقصه معادل ۲۳/۱۰۰/۰۰۰/۰۰۰ ریال به‌صورت ضمانت‌نامه بانکی
محل دریافت اسناد: دانلود از طریق سایت سامانه تدارکات الکترونیکی دولت به نشانی www.setadiran.ir **به‌شماره فراخوان ۲۰۰۲۰۵۰۳۳۹۰۰۰۱۲۳** می‌باشد.
لطفاً برای کسب اطلاعات بیشتر با شماره تلفن ۴۲۶۰۱۳۱۱ واحد مناقصات تماس حاصل نمایید.
دبیرخانه مناقصات

آگهی مناقصه عمومی
شماره مناقصه: ۱۳۱-۱۲-۱۴۰۲ نوبت اول

هیأت امنای صرفه‌جویی ارزی در معالجه بیماران در نظر دارد **خرید تعداد ۲۵ دستگاه آندوسکوپ فلکس FULL HD -HIGH END** را از طریق مناقصه عمومی دو مرحله‌ای به شرکت‌های واجد شرایط واگذار نماید.
تاریخ توزیع اسناد مناقصه ۱۴۰۲/۱۲/۱۳ و ۱۴۰۲/۱۲/۱۴ می‌باشد.
جمع‌آوری پیشنهادات حداکثر تا تاریخ ۱۴۰۲/۱۲/۲۶ می‌باشد.
ضمانت‌نامه شرکت در مناقصه معادل ۳/۲۶۵/۶۲۵/۰۰۰ ریال به‌صورت ضمانت‌نامه بانکی
محل دریافت اسناد مناقصه و تحویل پیشنهادات: خیابان طالقانی- بین حافظ و استاد نجات‌الهی- شماره ۳۶۶- هیأت امنای صرفه‌جویی ارزی در معالجه بیماران
لطفاً برای کسب اطلاعات بیشتر با شماره تلفن ۴۲۶۰۱۳۱۱ واحد مناقصات تماس حاصل نمایید.
به‌همراه داشتن معرفی‌نامه جهت دریافت اسناد الزامی می‌باشد.
دبیرخانه مناقصات

آگهی مناقصه عمومی
شماره مناقصه: ۱۳۴-۱۲-۱۴۰۲ نوبت اول

هیأت امنای صرفه‌جویی ارزی در معالجه بیماران در نظر دارد **خرید تعداد ۹ دستگاه فیکوویترکتومی قدامی Mid-range** را از طریق مناقصه عمومی دو مرحله‌ای به شرکت‌های واجد شرایط واگذار نماید.
تاریخ توزیع اسناد مناقصه ۱۴۰۲/۱۲/۱۳ و ۱۴۰۲/۱۲/۱۴ می‌باشد.
جمع‌آوری پیشنهادات حداکثر تا تاریخ ۱۴۰۲/۱۲/۲۶ می‌باشد.
ضمانت‌نامه شرکت در مناقصه معادل ۴۹۵/۰۰۰/۰۰۰ ریال به‌صورت ضمانت‌نامه بانکی
محل دریافت اسناد مناقصه و تحویل پیشنهادات: خیابان طالقانی- بین حافظ و استاد نجات‌الهی- شماره ۳۶۶- هیأت امنای صرفه‌جویی ارزی در معالجه بیماران
لطفاً برای کسب اطلاعات بیشتر با شماره تلفن ۴۲۶۰۱۳۱۱ واحد مناقصات تماس حاصل نمایید.
به‌همراه داشتن معرفی‌نامه جهت دریافت اسناد الزامی می‌باشد.
دبیرخانه مناقصات

آگهی مناقصه عمومی
شماره مناقصه: ۱۳۳-۱۲-۱۴۰۲ نوبت اول

هیأت امنای صرفه‌جویی ارزی در معالجه بیماران در نظر دارد **خرید تعداد ۲۵ دستگاه فیکوویترکتومی قدامی High-end** را از طریق مناقصه عمومی دو مرحله‌ای به شرکت‌های واجد شرایط واگذار نماید.
تاریخ توزیع اسناد مناقصه ۱۴۰۲/۱۲/۱۳ و ۱۴۰۲/۱۲/۱۴ می‌باشد.
جمع‌آوری پیشنهادات حداکثر تا تاریخ ۱۴۰۲/۱۲/۲۶ می‌باشد.
ضمانت‌نامه شرکت در مناقصه معادل ۲/۷۵۰/۰۰۰/۰۰۰ ریال به‌صورت ضمانت‌نامه بانکی
محل دریافت اسناد مناقصه و تحویل پیشنهادات: خیابان طالقانی- بین حافظ و استاد نجات الهی-شماره ۳۶۶-هیأت امنای صرفه‌جویی ارزی در معالجه بیماران
لطفاً برای کسب اطلاعات بیشتر با شماره تلفن ۴۲۶۰۱۳۱۱ واحد مناقصات تماس حاصل نمایید.
به‌همراه داشتن معرفی‌نامه جهت دریافت اسناد الزامی می‌باشد.
دبیرخانه مناقصات

آگهی فراخوان عمومی (ارزیابی کیفی)
نوبت دوم
وزارت نیرو
شرکت مدیریت منابع آب ایران
شرکت سهامی آب منطقه‌ای بوشهر

شرکت سهامی آب منطقه‌ای بوشهر درنظر دارد به منظور اجرای پروژه زیر که براساس فهرست بهای سال ۱۴۰۲ برآورد گردیده، از طریق ارزیابی کیفی مطابق مشخصات زیر نسبت به انتخاب پیمانکار ذیصلاح اقدام نماید. لذا از کلیه پیمانکاران واجد صلاحیت که دارای سابقه کار مرتبط هستند دعوت می‌شود از تاریخ ۱۴۰۲/۱۲/۰۷ تا تاریخ ۱۴۰۲/۱۲/۱۰ ساعت ۱۸ برای خرید اسناد ارزیابی کیفی به سامانه ستاد www.setadiran.ir مراجعه نمایند.

ردیف	شماره فراخوان	شرح	برآورد	محل اجرا	مدت	دستگاه نظارت	رشته و حداقل پایه	تاریخ گشایش
۱	۲۰۰۲۰۰۱۴۳۱۰۰۰۰۴۹	طرح تکمیل کارهای باقیمانده سد دالکی و سازه‌های جانبی	حدود ۱۹۵۰۰ میلیارد ریال	شهرستان دشتستان	۳۶ ماه	مهندسین مشاور آب توسعه و پایدار	۱- آب	۱۴۰۲/۱۲/۲۶ ساعت ۱۰ صبح

توضیحات:
۱- قیمت خرید اسناد ارزیابی مبلغ ۲۰/۰۰۰/۰۰۰ ریال می‌باشد که می‌بایست به‌حساب شماره IR۶۳۰۱۰۰۰۰۴۰۰۱۱۰۳۴۰۳۰۱۸۸۱۸ به‌نام تمرکز وجوه درآمد شرکت آب منطقه‌ای بوشهر نزد بانک مرکزی جمهوری اسلامی ایران و شناسه حساب ۳۱۵۱۰۳۴۷۳۲۹۵۰۱۰۰۰۰۰۰۰۰۰۰۰۰۰۰ واریز و فیش واریزی آن همراه با درخواست شرکت در مناقصه تحویل گردد.
۲- هزینه درج آگهی در دو نوبت به عهده برنده مناقصه می‌باشد.
۳- آخرین مهلت بارگذاری مدارک به‌صورت الکترونیکی در سامانه ستاد تا ساعت ۹ صبح روز شنبه مورخ ۱۴۰۲/۱۲/۲۶ می‌باشد.
۴- کلیه اسناد استعلام ارزیابی و مدارک ارائه شده باید به مهر (الکترونیکی) و امضای صاحبان امضای مجاز تعهدآور برسد.
۵- به پیشنهادهای فاقد امضا، مشروط و مخدوش مطلقاً ترتیب اثر داده نخواهد شد.
۶- حضور یک نفر به عنوان نماینده هر شرکت در جلسه بازگشایی پاکات بلامانع می‌باشد.
۷- مدت اعتبار پیشنهادها: ۹۰ روز
۸- ارائه گواهی صلاحیت ایمنی پیمانکاران الزامی می‌باشد.
۹- محل تأمین اعتبار: اعتبارات استانی
۱۰- ارائه کد شناسه ملی الزامی می‌باشد.
۱۱- ارائه صورت مالی حسابرسی شده شرکت پیمانکار توسط حسابرسان رسمی مربوط به سال ۱۴۰۱

معرفی ۱۱۰ تکنیک تبلیغاتی برای کاندیدای اصلح

تکنیک ارتباطات سیاسی

فرهنگ و ارتباطات سیاسی

امیرعلی بیگوند
خبرنگار

این روزها که در آستانه انتخابات مجلس شورای اسلامی قرار داریم و بحث‌های انتخاباتی گرم و تبلیغات سیاسی داغ است، پژوهشگاه فرهنگ، هنر و ارتباطات وزارت فرهنگ و ارشاد اسلامی از سه کتاب در حوزه انتخابات و تبلیغات سیاسی رونمایی کرد، با این هدف که راهنمایی عملی برای کنشگری سیاسی و شناخت کاندیدای اصلح به‌دست دهد و الگویی بومی برای فعالیت‌های سیاسی بازشناسی و تکنیک‌های تبلیغات سیاسی را به کاندیداهای انتخاباتی معرفی کند تا روش‌های مؤثرتری در ارتباطات سیاسی داشته باشند و گرفتار مشی‌های تکراری و بی‌اثر در رفتارهای سیاسی نشوند.

رونمایی از سه کتاب در حوزه انتخابات و تبلیغات سیاسی

آیین رونمایی از کتاب‌های «کارزار انتخابات» اثر یوسف سلمان‌خواه، «انتخابات و تکنیک‌های تبلیغات سیاسی» اثر دکتر سید رضا نقیب‌السادات و کتاب «نخبگان مشروطه در آینه فرهنگ سیاسی» اثر دکتر صابر جعفری کافی‌آباد در محل پژوهشگاه فرهنگ، هنر و ارتباطات وزارت فرهنگ و ارشاد اسلامی با حضور نویسندگان آثار، محسن اسلامی سخنگوی ستاد انتخابات وزارت کشور و صاحبنظران حوزه فرهنگ سیاسی برگزار شد. شیرازه مشترک این سه اثر را شاید بتوان رویکرد فرهنگی به رفتارهای سیاسی برشمرد. نویسندگان این سه کتاب سعی کرده‌اند علاوه بر خوانش سیاسی «رویکرد فرهنگ و ارتباطات سیاسی» را در آثارشان به طور برجسته‌ای لحاظ کنند. چنین کتاب‌هایی که تنها به خوانش سیاسی محدود نمی‌شوند و ارتباطات و فرهنگ سیاسی یک سرزمین را هم در نگاهشان لحاظ می‌کنند، می‌توانند به حوزه عملیاتی ورود کرده و ابزاری کاربردی برای فعالان سیاسی شوند و این سه کتاب از چنین ظرفیتی برخوردارند تا راهنمای عملی برای کنشگران سیاسی شوند.

این روزها هم که در آستانه انتخابات مجلس شورای اسلامی هستیم چنین آثاری به شناخت بهتر ابعاد انتخابات و کنشگری سیاسی کمک می‌کنند و پاسخی در راستای نیاز ما به الگوی بومی برای کنشگری سیاسی هستند.

الگویی بومی برای کنشگران سیاسی

دوران مشروطه یکی از نقاط عطف تاریخ معاصر ماست که اغلب محققان برای آسیب شناسی تبارشناسانه اکنون ما، به این دوره از تاریخ ارجاع می‌دهند و اغلب هم خوانشی سیاسی از آن ارائه می‌کنند، اما دکتر صابر جعفری کافی‌آباد، عضو هیأت‌علمی دانشگاه علامه طباطبایی در کتاب «نخبگان مشروطه در آینه فرهنگ سیاسی» با رویکرد فرهنگ سیاسی به تاریخ مشروطه نظر کرده است. او معتقد است مفهوم «فرهنگ سیاسی» به طور تلویحی پیوند بین حافظه فرهنگی ایرانیان و امر سیاسی را نشان می‌دهد و از این‌رو برای ظرفیت‌های متکثر حافظه تاریخی ما قابلیت‌های بسیاری دارد. مؤلف در این اثر با واکاوی ۱۴ اثر از نخبگان مشروطه و با بررسی بیش از ۴۰۰ سنجه، فرهنگ سیاسی نخبگان دوره مشروطه را مورد مداقه قرار داده است. خواندن این کتاب علاوه بر اینکه می‌تواند به فهم بهتر ما از تاریخ معاصر کمک کند، این نکته جالب را به ما متذکر می‌شود که بسیاری از مسائل امروز ما همچون ۱۰۰ سال گذشته است و این پرسش را پیش چشم تحلیلگران سیاسی-اجتماعی می‌گذارد که چرا ما از برخی مسائل‌مان گذر نمی‌کنیم و طی صدواندی سال این چالش‌ها همواره در تاریخ این سرزمین تکرار شده‌اند.

چگونگی فهم نامزدهای انتخاباتی از جایگاهشان در میان مردم

دکتر سید رضا نقیب‌السادات که استاد علوم ارتباطات دانشگاه علامه طباطبایی است با تجربه‌ای که در عرصه تبلیغات انتخابات داشته و با اعتقاد به اینکه تبلیغات انتخاباتی اغلب کلیشه‌ای و محدود است با انتشار کتاب «انتخابات و تکنیک‌های تبلیغات سیاسی» سعی کرده راهنما و دستورالعملی برای اجرای منطقی و عدالت‌محور در تبلیغات انتخاباتی به‌دست دهد. او در این کتاب به موضوع «کاندیدای اصلح» با توجه به دیدگاه رهبران جمهوری اسلامی می‌پردازد و متر و معیاری برای شناسایی کاندیدای اصلح به‌دست می‌دهد.

«چگونگی فهم نامزدهای انتخاباتی از جایگاهشان در میان مردم» از دیگر محورهایی است که مؤلف در این اثر بر آن تمرکز دارد و بخشی از کتابش را به شیوه‌های ارزیابی افکارعمومی و جایگاه‌سنجی کاندیداهای انتخاباتی با استفاده از روش «تمایز معنایی» اختصاص داده است. با توجه به سه وجه مثبت، منفی و خنثی تبلیغات، مؤلف، ۱۱۰ تکنیک تبلیغاتی را برای کاندیداها معرفی می‌کند. او با ارجاع به این مثل معروف که هر چه دروغ بزرگ‌تر قابل‌قبول‌تر، معتقد است که گاه در تبلیغات انتخاباتی ما به این ضرب‌المثل متوسل می‌شویم و وعده‌های توخالی انتخاباتی می‌دهیم. از این‌رو در این کتاب سعی می‌کند تکنیک‌های تبلیغاتی را معرفی کند که بر دو محور «عدالت» و «علم» قوام و دوام می‌یابند و این تکنیک‌ها باعث می‌شوند تبلیغات انتخاباتی تنها شعارهایی توخالی نشوند.

بازاریابی سیاسی

یوسف سلمان‌خواه نویسنده کتاب «کارزار انتخابات» با این هدف این کتاب را نوشته است که اثری کاربردی برای رفع نیازهای انتخابات به دست مخاطب دهد. او انگیزه‌اش از نگارش این اثر را چنین عنوان می‌کند: «با توجه به تنوع و تعداد کتاب‌های موجود در حوزه انتخابات، شاهد نوعی پراکندگی در این آثار بودم که یک نامزد انتخاباتی باید برای اطلاع از آنها قریب به ۱۵ هزار صفحه را بخواند. از این‌رو به دنبال نگارش اثری کاربردی‌تر بودم که بتواند حداقل ۷۰ درصد نیازهای کاربردی نامزدهای انتخابات را مرتفع کند.»

> نسل جدید بیشتر به روش‌های نو مانند کمپین‌ها و پویش‌ها علاقه‌مند است در حالی که ما کمتر به موضوعات روشی انتخابات توجه داشته‌ایم و جامعه‌پذیری روش‌های انتخاباتی کمتر مورد تأمل قرار گرفته است. به این اعتبار، اگر نامزدهای انتخابات بیشتر بر روش‌ها تمرکز کنند، انتخابات به لایه‌های میانی جامعه هم سرریز خواهد شد. اگر روش را اصلاح کنیم، بی‌شک میزان مشارکت در انتخابات بالا خواهد رفت

«جغرافیای انتخابات» بخش نخست کتاب او را شکل می‌دهد که خود او مدعی است تاکنون این بحث در نگاه نویسندگان این حوزه مغفول مانده است. به زعم او، شناخت جغرافیای انتخابات و آگاهی از ویژگی‌های حوزه انتخابیه پیش‌شرط برنامه‌ریزی خوب و مؤثر برای انتخابات و تبلیغات انتخاباتی است، چراکه تعلق مکانی و هویتی یکی از محرک‌های مؤثر برای حضور مردم در انتخابات و مشارکت سیاسی است. به این منظور او بر اساس مدل تقسیم‌بندی سه‌گانه والرشتاین از جهان، یک مدل تخت را در حوزه انتخابیه رشت پیاده و راستی‌آزمایی کرده است. او همچنین چگونگی تشکیل ستاد انتخاباتی، انتخاب افراد مذاکره‌کننده، یارگیری انتخاباتی و... را هم در این اثر خود به بحث و بررسی می‌گذارد و راهکارهای عملی برای آن ارائه می‌دهد. «خیر عمومی» از جمله مفاهیمی است که او در این کتاب بر آن متمرکز می‌شود و معتقد است بازاریابی سیاسی و تاکتیک‌های انتخاباتی باید اصل اساسی خیر عمومی را مدنظر داشته باشند.

فعالیت‌های مجاز، تبلیغات غیرمجاز

محسن اسلامی، سخنگوی ستاد انتخابات وزارت کشور از میهمانان جلسه رونمایی از کتاب‌ها بود که به تغییر قانون انتخابات در مجلس شورای اسلامی اشاره کرد: «در تغییرات جدید، فصل مجزایی به تبلیغات اختصاص داده شده و تبلیغات نظام‌مند و هدفمند طراحی شده است. تبلیغات مجاز در عرصه حقیقی، تبلیغات مجاز در عرصه مجازی، تبلیغات غیرمجاز و سامانه شفافیت مالی از جمله مواردی هستند که قانونگذار به آنها پرداخته است.»

او درباره کتاب‌های رونمایی شده هم گفت که این آثار این قابلیت و ظرفیت را دارند که به مردم کمک کنند در انتخابات پیش‌رو علمی‌تر و آگاهانه‌تر مشارکت سیاسی داشته باشند، چراکه هر چه عملکرد مردم درست‌تر و آگاهانه‌تر باشد، ما در میدان سیاست بهتر و توانمندتر ظاهر می‌شویم.

او به این نکته هم اشاره کرد که نسل جدید بیشتر به روش‌های نو مانند کمپین‌ها و پویش‌ها علاقه‌مند است در حالی که ما کمتر به موضوعات روشی انتخابات توجه داشته‌ایم و جامعه‌پذیری روش‌های انتخاباتی کمتر مورد تأمل قرار گرفته است. به این اعتبار، اگر نامزدها بر روش‌ها بیشتر تمرکز کنند، انتخابات به لایه‌های میانی جامعه هم سرریز خواهد شد.

او بر این باور است که اگر روش را اصلاح کنیم، میزان مشارکت در انتخابات بالا خواهد رفت و کتاب‌هایی که در این جلسه رونمایی شد می‌توانند در این مسیر به کمک فعالان سیاسی بیایند.

جدول سودوکو

ارقام ۱ تا ۹ را طوری در خانه‌های سفید قرار دهید که هر رقم در سطرها، ستون‌ها و مربع‌های کوچك ۳ در ۳ یکبار دیده شود

۴۴۴۳

آسان

۸				۳				۵
۶		۳			۹	۷	۱	۸
	۷	۵	۱	۶				
		۲	۳	۸			۷	
	۵						۳	
	۳			۱	۴	۵		
				۷	۶	۳	۸	
۳	۸	۷	۲			۴		۶
۱				۴				۷

متوسط

	۱	۶	۷					
			۴	۵		۱		۹
			۳			۴	۸	
							۹	۳
۹	۶						۴	۵
۲	۴							
	۳	۹			۲			
۶		۵		۳	۴			
					۷	۳	۶	

سخت

		۳				۵		
۴				۷	۵			۹
	۵				۸		۲	۴
			۷	۴			۶	
				۹				
	۶			۱	۲			
۶	۳		۴				۹	
۹			۳	۸				۲
		۴				۱		

خیلی سخت

۳					۵			۲
						۱		
۹	۲				۸		۵	۶
		۶	۷	۸				۱
۸				۱	۴	۷		
۶	۳		۸				۲	۵
		۸						
۱			۵					۳

حل جدول سودوکو شماره ۴۴۴۳

آسان

۷	۱	۶	۴	۳	۸	۲	۹	۵
۳	۸	۲	۹	۷	۵	۶	۴	۱
۵	۹	۴	۱	۶	۲	۸	۷	۳
۱	۶	۸	۲	۴	۷	۵	۳	۹
۴	۷	۵	۳	۹	۱	۲	۶	۸
۲	۳	۹	۶	۸	۵	۴	۱	۷
۸	۵	۱	۷	۲	۴	۹	۳	۶
۹	۴	۳	۸	۵	۶	۱	۷	۲
۶	۲	۷	۱	۸	۹	۳	۴	۵

متوسط

۷	۸	۴	۱	۹	۲	۳	۶	۵
۶	۳	۹	۵	۷	۴	۸	۱	۲
۲	۵	۱	۸	۶	۳	۷	۹	۴
۹	۶	۳	۴	۲	۷	۱	۸	۵
۴	۷	۸	۹	۱	۵	۶	۲	۳
۵	۲	۶	۳	۸	۱	۴	۷	۹
۸	۹	۷	۲	۳	۶	۵	۴	۱
۱	۴	۲	۷	۵	۸	۹	۳	۶
۳	۶	۵	۱	۴	۹	۲	۸	۷

سخت

۸	۵	۲	۹	۳	۶	۷	۴	۱
۷	۱	۸	۴	۵	۲	۹	۶	۳
۳	۶	۴	۷	۱	۸	۲	۵	۹
۹	۲	۵	۳	۶	۷	۸	۱	۴
۱	۸	۷	۲	۴	۹	۳	۶	۵
۴	۳	۶	۸	۱	۵	۷	۹	۲
۶	۷	۹	۱	۲	۴	۵	۳	۸
۵	۴	۱	۶	۸	۳	۹	۲	۷
۲	۹	۳	۵	۷	۱	۴	۸	۶

خیلی سخت

۸	۷	۴	۱	۹	۲	۳	۶	۵
۶	۳	۲	۷	۵	۸	۹	۴	۱
۹	۵	۱	۳	۶	۴	۸	۷	۲
۴	۲	۸	۹	۷	۱	۵	۳	۶
۳	۶	۷	۵	۲	۸	۱	۹	۴
۱	۹	۵	۶	۴	۳	۲	۸	۷
۷	۸	۳	۲	۱	۹	۴	۶	۵
۵	۴	۶	۸	۳	۷	۹	۲	۱
۲	۱	۹	۴	۸	۵	۷	۳	۶

یک جدول با دو شرح

جدول روزنامه *ایران* دارای دو «شرح عادی و ویژه» است. در صورت تمایل به حل دو شرح ابتدا یکی از شرح‌ها را با مداد حل کرده و سپس با پاک کردن جواب شرح اول، به حل شرح دوم بپردازید.

۸۴۱۲

جدول عادی

افقی:

۱- خوب و برگزیده - ناگهانی و غیرمنتظره
۲- بازیچه کودک - درختزار، بیشه - غیرحضوری
۳- دوری از آسیب و گزند - چگونگی انجام گرفتن یک کار - شیوا و روان
۴- پارچه ساییده - نرم‌افزاری کاربردی - سخت، محکم - پسوند نسبت
۵- عدد عنقا - توطئه - واحد کوچکی در طول
۶- گرد و دلاور - مشهور - سنگریزه
۷- سفره طعام - برافروختن - عزا
۸- امور - نرم‌افزار تایپ کامپیوتری - چپاول
۹- حسد - مقابل «خوش‌حساب» - سالن با سقف کاذب
۱۰- لؤلؤ - در آسایش - ردیاب
۱۱- خسوف و کسوف - متضاد «آباد» - از خانم‌ها هرگز مپرسید!
۱۲- ضد «هیچ» - زناربند - سردی - بلی
۱۳- کلمه دعایی - از رذایل اخلاقی - نوازنده ساسانیان
۱۴- دادگستری - ساکن شدن، ایستادن - اشاره رمزگونه به شخص ثالث
۱۵- انبردست ظریف - خودرو

عمودی:

۱- آش رشته و عدسی با این چاشنی مصرف می‌شوند - سپس
۲- زبان کشور «سوئد» - مابین پیچ و مهره - ویران کننده
۳- آجر نصفه - مخفف باریک - وضعیت دشوار یا خطرناک
۴- ناکس - واحد دکان - تلخ - مگر
۵- قانون مغولی - سنگ کف رود که جریان آب آن را ساییده باشد - آبدار
۶- جامد - بارز، واضح - بروشور
۷- کار برجسته - سرمشق - محل آکروبات
۸- زاویه - بیم - کلیسای تاریخی اصفهان
۹- دراز - سازمانی برای سلامت و بهداشت مردم - گاهی آنچنان پس می‌شود که باید فرار کرد!
۱۰- الهه جنگل - نمایان شونده - دختر
۱۱- عضو فرقه‌ای دینی در ایران باستان - مرض قند - پوششی زنانه
۱۲- نام مجنون - اثر خیسی - ضد «سخت» - بستنی چوبی
۱۳- سرمربی فعلی تیم ملی فوتبال کرواسی - خوشحالی - بازگشت
۱۴- آشکار کننده - ماه قمری بعد از رمضان - بی‌تأمل
۱۵- ساکت! - نخستین نزاع بزرگ بین‌المللی در قرن بیستم

جدول ویژه

افقی:

۱- پرنده‌ای دانه‌خوار - رده‌ای از دایناسورها
۲- بزرگ‌ترین قاره - مقابل «خرید» - نشان دادن
۳- بزرگ‌ترین شرکت مهندسی اروپا - افسانه‌سرا - نوعی چاشنی غذا
۴- بازنده شطرنج - هرگز نه - سال‌ها - تیرپیکاندار
۵- الفبای عمران - پیوندها - خواب کودکانه
۶- الفا هندی - گل سرخ نقاشی - رنگ مو
۷- افسرده انگلیسی‌ها - اختلال درخودماندگی - پراهمیت
۸- یکصدا - ضعیف - ناز و غمزه
۹- باهمت - شامپانزه کوتوله - دلیل‌ها
۱۰- محبت - خانه بزرگ - شهر بندری گیلان
۱۱- گوشه زمین فوتبال - شفاف و شیشه‌ای - خطاب بی‌ادبانه
۱۲- شهر مصر قدیم - باجه - از انواع پروفیل - امر به یافتن
۱۳- بیهوده و بی‌معنی - کیمیای جدید - دیه گناه
۱۴- اول - سریال گلچهره سجادیه - نعره
۱۵- فیلم «آنتونی هاپکینز» - شهر اتومبیل

عمودی:

۱- کتاب «کازوئوایشی گورو» - گلی سفید و معطر
۲- دستگاه آردساز - مرهم - پَرهیزه
۳- نرخ رسمی - شهری حومه رباط کریم - کتاب «جان گالزورثی»
۴- سرین و کفل - جانوری بدبو - کله - سرمنزل
۵- آبشار دیدنی مریوان نزدیک روستای دره کی - برای نقاشی به کار آید - شهر «بلژیک»
۶- طاقچه‌ای در دیوار - سازمان فضایی - روستای «آدمک‌های سنگی»
۷- پیراستن باغبان - فیلمی از مهدی فردقادری - خراش روی زمین
۸- میانجی - تاب - ماه یازدهم
۹- خصم - اصطلاحی در بسکتبال - مقابل «فراموشی»
۱۰- بدون دغدغه - الهه عشق - نشانه فعل مضارع
۱۱- پی‌نوشت - محله‌ای در تهران - تزئین روی پلو
۱۲- روی آوردن بخت - نت منفی - ورزش هیجان‌انگیز - سرافرازی
۱۳- نام زنانه خارجی - لوطی - اشاره به‌کسی که نخواهند اسمش را ببرند
۱۴- مراسم - بیهوده - طبیب بزرگ انگلیسی
۱۵- لوس - اثر «آرتور.سی.کلارک»

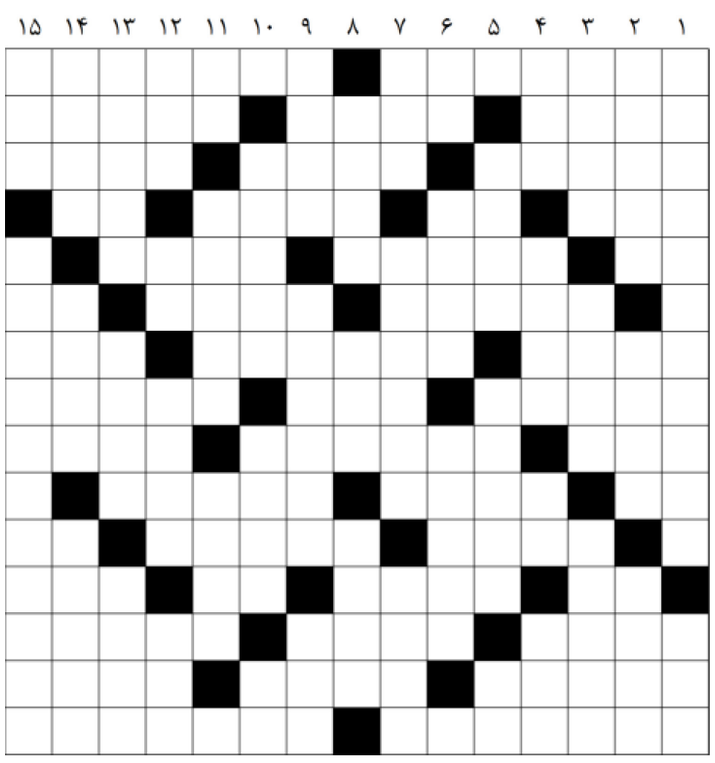

حل جدول عادی شماره ۸۴۱۱

حل جدول ویژه شماره ۸۴۱۱

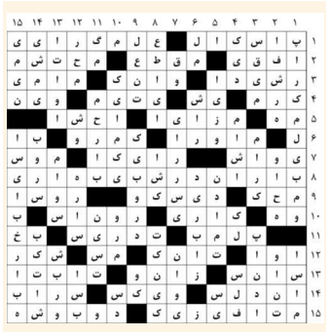

متهم در دادگاه محاکمه شد

قتل مرد همسایه به بهانه مزاحمت برای همسر

گروه حوادث/ مرد زندانی که پس از قتل همسایه‌اش انگیزه خود را مزاحمت مقتول برای همسرش عنوان کرده بود درحالی در شعبه ۲ دادگاه کیفری یک استان تهران محاکمه شد که پزشکی قانونی سلامت روان وی را تأیید کرد.

به گزارش خبرنگار حوادث «ایران»، هشتم مهر سال ۱۴۰۰ کادر درمان بیمارستانی در پاکدشت به پلیس گزارش داد، مرد جوانی که با ضربه‌های چاقو مجروح شده بود، به خاطر شدت جراحات وارده و خونریزی شدید فوت کرده است.

پس از این گزارش مأموران پلیس تحقیقات خود را برای شناسایی عامل قتل آغاز کردند و در نخستین گام به محل جنایت رفتند.

یکی از همسایه‌ها به مأموران گفت: صبح روز حادثه در حال رفتن به محل کارم بودم که ناگهان دیدم یکی از همسایه‌ها به نام سهراب راه را بر مقتول سد کرده و بعد چاقویی از جیبش بیرون کشید و ضرباتی به او زد و رفت. بلافاصله او را به بیمارستان رساندیم اما فایده‌ای نداشت و جان باخت. سهراب معتاد است و همیشه رفتارش باعث آزار همسایه‌ها بود.

پس از اظهارات وی مأموران سهراب را ردیابی و بازداشت کردند و در همان ابتدا به قتل اعتراف کرد و مدعی شد در زمان قتل تعادل روانی نداشته است. از آنجا که متهم از زمان دستگیری و در مراحل بازجویی رفتارهایش به لحاظ روحی نامتعارف بود وی با دستور قضایی برای بررسی سلامت روانی به پزشکی قانونی معرفی شد.

کارشناسان پزشکی قانونی نیز بعد از معاینه‌های لازم در گزارشی اعلام کردند، متهم مبتلا به اختلالات روانی است اما این اختلال رافع مسئولیتش در زمان ارتکاب جرم نبوده و در زمان قتل جنون نداشته است.

با اعلام این گزارش و تکمیل تحقیقات در دادسرای پاکدشت، برای سهراب به اتهام قتل عمد کیفرخواست صادر و پرونده به شعبه ۲ دادگاه کیفری یک استان تهران فرستاده شد.

در دادگاه چه گذشت

در ابتدای جلسه پدر مقتول برای متهم درخواست قصاص کرد.

سپس سهراب به جایگاه رفت و باز هم با رفتارهای غیرطبیعی تلاش کرد تا قضات را مجاب کند که تعادل روحی-روانی ندارد. او حتی در پاسخ به سؤال‌های قضات جواب‌های بی‌ربطی می‌داد و می‌گفت: من مقتول را کشتم اما خودش مقصر بود. چند سال قبل هم یک سیلی به صورتش زده بودم اما این بار به خاطر موضوع دیگری او را زدم.

قاضی پرسید: چه موضوعی؟

متهم جواب داد: نمی‌خواهم جلوی پدر و مادرش درباره آن حرف بزنم.

در این هنگام قاضی از پدر و مادر مقتول خواست چند دقیقه‌ای دادگاه را ترک کنند و فقط برادر مقتول در دادگاه حضور داشت.

متهم گفت: او مزاحم همسرم شده بود. اول می‌خواستم همسرم را خفه کنم ولی پشیمان شدم و او را به بیمارستان بردم. بعد از آشپزخانه چاقویی برداشتم و در کوچه مقتول را دیدم و به او حمله کردم و وقتی روی زمین افتاد به او چاقو زدم و چند دقیقه‌ای بالای سرش ایستادم و بعد هم فرار کردم.

قاضی از سهراب پرسید: چرا در پرونده‌ات به موضوع خفه کردن همسرت اشاره‌ای نشده. آیا اولین بار است که آن را مطرح کردی؟

متهم جواب داد: چند روز قبل از این حادثه حس کردم او مزاحم همسرم شده است. به همین خاطر اول به زنم حمله کردم و بعد هم مقتول را زدم. فقط می‌خواستم چراغ زندگی‌اش را خاموش کنم!

قاضی سؤال کرد: سابقه بیماری روانی داری؟

متهم گفت: من دیوانه نیستم. فقط یک بار که همسرم با حالت قهر به اصفهان رفته بود وقتی دنبالش رفتم خانواده‌اش من را در بیمارستان روانی بستری کردند.

سپس وکیل متهم به جایگاه رفت و گفت: موکلم شیشه و متادون مصرف می‌کرده و در زمان ارتکاب جرم کنترلی بر رفتارش نداشته است. بنابراین از قضات تقاضا دارم پس از بررسی این موضوع موکلم را از اتهام قتل عمد تبرئه کنند.

در پایان جلسه قضات برای صدور رأی وارد شور شدند.

کشف ۲۰۰ کیلو مواد محترقه از ۲۰ نفر در مترو

گروه حوادث/ رئیس پلیس متروی تهران از کشف ۲۰۰ کیلوگرم مواد محترقه غیرمجاز و پرخطر در مترو در روزهای منتهی به چهارشنبه آخر سال و دستگیری ۲۰ نفر در این رابطه از ابتدای اسفند تاکنون، خبر داد.

سرهنگ عباس کرمی رئیس پلیس متروی تهران گفت: در پی افزایش حمل مواد محترقه در ایستگاه‌های متروی تهران در آخرین ماه سال، گشت‌زنی‌های هدفمند برای پیشگیری از حمل این نوع مواد محترقه توسط مأموران مستقر در ایستگاه‌های مترو افزایش یافته است.

وی با بیان اینکه پلیس مترو نیز همانند پلیس پایتخت در خصوص مواجهه با خطرات احتمالی حمل مواد محترقه با مجرمان برخورد قانونی می‌کند، افزود: مأموران انتظامی مستقر در ایستگاه مترو موفق به دستگیری ۲۰ متهم، کشف ۲۰۰ کیلوگرم مواد محترقه غیرمجاز و تعداد ۲۰ هزار ترقه شدند. متهمان پس از شناسایی در مترو و تشکیل پرونده، برای اخذ دستور قضایی به دادسرا معرفی شدند. با توجه به اینکه سن اکثر افراد دستگیر شده زیر ۲۰ سال بود، باید خانواده‌ها بیشتر از فرزندان خود مراقبت کنند.

۱۹ ماه زندگی مخفیانه به خاطر جنایت در پارک

گروه حوادث/ متهم به قتلی که ۱۹ ماه فراری بود و با هویت جعلی زندگی مخفیانه‌ای داشت پس از دستگیری مدعی شد به خاطر نگاه چپ و چشم در چشم شدن با مقتول دست به جنایت زده است.

به گزارش خبرنگار حوادث «ایران»، مرداد سال گذشته، ۶ پسر جوان که با هم دوست و همشهری بودند برای تفریح به یکی از مناطق خوش آب و هوای کشور رفتند. دقایقی نگذشته بود که دو پسر جوان دیگر در چند قدمی آنها بساط کردند. ناگهان یکی از پسرها که وحید نام داشت به سمت گروه دیگر رفت و گفت چرا چپ چپ به ما نگاه می‌کنید. همین موضوع بهانه‌ای شد تا بین آنها درگیری ایجاد شود. از آنجا که دو پسر از پس آنها بر نمی‌آمدند وحید با دوستانش تماس گرفت و لحظاتی بعد ۱۰ پسر دیگر از راه رسیده و وارد درگیری شدند. در این میان، پسر ۲۰ ساله‌ای با ضربه چاقو به سرش مصدوم و به بیمارستان منتقل شد و چند نفر از طرفین دعوا بازداشت شدند.

هویت متهم اصلی

پسر زخمی بر اثر شدت خونریزی و جراحت وارده تسلیم مرگ شد. در ادامه تحقیقات مشخص شد وحید عامل این جنایت بوده است. بررسی‌ها برای دستگیری وحید ادامه داشت تا اینکه پلیس دریافت که هیچ کدام از کارت‌های بانکی یا مدارک هویتی او استفاده نشده، بنابراین فرضیه زندگی با هویت جعلی قوت گرفت. درحالی که یک سال و هفت ماه از جنایت گذشته بود کارآگاهان دریافتند با یکی از کارت‌های بانکی وحید خریدی در تهران انجام شده است. محل استفاده از کارت عابر بانک، سوپرمارکتی در جنوب تهران بود. در تحقیقات میدانی سرنخ اصلی از قاتل فراری بدست آمد.

همان‌طور که تیم جنایی احتمال داده بود، وحید با هویت جعلی خانه‌ای را در آن محدوده اجاره و زندگی جدیدی را آغاز کرده بود. کارآگاهان پلیس پس از هماهنگی‌های قضایی با بازپرس محسن اختیاری، خانه را زیر نظر گرفتند. ساعاتی بعد زمانی که وحید قصد ورود به خانه را داشت، کارآگاهان او را بازداشت کردند.

متهم در تحقیقات اولیه به قتل ناخواسته اعتراف کرد و گفت: مقتول و دوستانش بدجوری به من و دوستم نگاه می‌کردند. سر این موضوع دعوای‌مان شد و بعد از قتل به تهران فرار کردم. در این مدت با هویت جعلی زندگی می‌کردم. اما از شانس بدم یک روز که برای خرید بیرون رفتم، مجبور شدم از کارت بانکی خودم استفاده کنم اما گرفتار شدم.

به‌دنبال اعترافات پسر جوان، باتوجه به اینکه محل جنایت در شهر دیگری بود، پرونده با قرار عدم صلاحیت به همراه متهم به محل حادثه ارجاع شد.

سارق سابقه‌دار منکر قتل پیرمرد تنها در خانه ویلایی شد

گروه حوادث/ همزمان با دستگیری یک سارق سابقه‌دار در پرونده قتل پیرمرد تنها در خانه ویلایی، پلیس یک قدم به حل این معمای جنایی نزدیک شد.

به گزارش خبرنگار حوادث «ایران»، اواخر اسفند ۱۴۰۱ مرد جوانی با پلیس تماس گرفت و از مرگ عمویش در خانه ویلایی خبر داد. با گزارش این خبر، بازپرس محمدجواد شفیعی و تیم بررسی صحنه جرم راهی محل جنایت شدند و جسد پیرمرد را روی تختخواب زیر خرواری از لباس و پارچه مشاهده کردند.

معاینات متخصصان پزشکی قانونی حکایت از آن داشت که از زمان مرگ ۲۰ روز می‌گذرد و باتوجه به فساد نعشی علت مرگ مشخص نبود. مرد جوان که ماجرا را به پلیس خبر داده بود در تحقیقات گفت: عمویم به تنهایی در خانه ویلایی‌اش زندگی می‌کرد. چند وقتی از او خبری نداشتیم و هر چه با تلفن همراهش و خانه تماس می‌گرفتیم بی‌فایده بود. پدرم نگران شد و از من خواست سری به عمویم بزنم. امروز به سراغ او آمدم. هر چه زنگ زدم در را باز نکرد، همسایه‌ها هم گفتند چند روزی است او را ندیده‌اند، به همین دلیل نگرانی‌ام بیشتر هم شد. درنهایت در ورودی را شکسته و وارد شدم. خانه بهم ریخته بود و نشان از آن داشت که اشخاصی وارد شده و برای سرقت آنجا را بهم ریخته بودند. به جست و جو در خانه ادامه دادم تا اینکه داخل اتاق خواب روی تخت با کلی لباس و پارچه مواجه شدم آنها را کنار زدم و ناگهان جسد عمویم را دیدم و با پلیس تماس گرفتم.

در بررسی‌های صورت گرفته مشخص شد مقدار زیادی از وسایل خانه مقتول و کتاب‌های گرانقیمت و قدیمی او به همراه سند خانه ویلایی به سرقت رفته است.

چهره‌نگاری از سارقان

در تحقیقات میدانی، یکی از همسایه‌ها گفت: حدود یک هفته قبل خودرویی باری در مقابل خانه مقتول توقف کرد که سه مرد از آن پیاده شده و وسایل داخل خانه را بار زدند؛ من تصور می‌کردم که پیرمرد اسباب‌کشی دارد.

با کمک همسایه‌ها، چهره‌نگاری از سه سارق انجام شد و تصویر چهره‌نگاری سارقان با متهمان سابقه‌دار اداره آگاهی تطبیق داده و درنهایت یکی از آنها شناسایی شد. شایان، متهم سابقه‌داری بود که به اتهام سرقت و خرید وسایل سرقتی، بازداشت شده بود. شایان به دستور بازپرس جنایی بازداشت شد اما در بازجویی‌ها منکر دخالت در قتل پیرمرد و سرقت اموالش شد.

در حالی که مرد جوان چنین اظهاراتی داشت، شاهدان و همسایه‌ها، او را به عنوان یکی از سارقان خانه پیرمرد شناسایی کردند. به دستور بازپرس شعبه پنجم دادسرای امور جنایی پایتخت، مرد جوان در اختیار کارآگاهان اداره دهم قرار داده شد و تحقیقات در این خصوص ادامه دارد.

هشدار پلیس فتا

ارسال پیامک‌های جعلی با اطلاعات واقعی

گروه حوادث/ رئیس پلیس فتا فراجا نسبت به ترفندهای جدید کلاهبرداران با توجه به نشت داده و وجود بانک‌های اطلاعاتی از سوی هکرها هشدار داد. سردار وحید مجید گفت: در پی دسترسی غیرمجاز و انتشار اطلاعات افراد در فضای مجازی، بدون شک مجرمان سایبری نیز از این اطلاعات برای مهندسی اجتماعی اقناع و ترغیب هموطنان به بارگیری لینک‌های آلوده در گوشی تلفن همراه سوءاستفاده خواهند کرد. ممکن است پیامک‌های جعلی با عناوین سامانه ثنا، ابلاغیه قضایی، واریز سود سهام عدالت، یارانه‌ها و... با اطلاعات دقیق‌تری شامل نام، نام خانوادگی، کد ملی، آدرس محل سکوت و... برای مردم ارسال شود؛ بنابراین آگاهی داشتن در این حوزه و بی‌توجهی به این‌گونه پیامک‌های غیرواقعی که از طریق شماره تلفن‌های شخصی با اپراتورهای مختلف ارسال می‌شود، لازم و ضروری است.

از گوشه و کنار ایران

شلیک مرگبار به یک پزشک در ماهشهر

دو مرد مسلح ناشناس شامگاه دوشنبه با ورود به یک درمانگاه در شهرستان ماهشهر پزشک درمانگاه را به قتل رساندند و فرار کردند.

فریدون بندری، فرماندار بندرماهشهر گفت: یک پزشک عمومی حین طبابت مورد اصابت گلوله افراد ناشناس قرار گرفت. دستورات لازم برای شناسایی، دستگیری و انگیزه عوامل این جنایت در سریع‌ترین زمان ممکن صادر و تحقیقات در این خصوص آغاز شده است.

به گفته شاهدان دو فرد مهاجم شامگاه دوشنبه با ورود به درمانگاه شفا بندر ماهشهر، به دکتر درمانگاه با سلاح گرم حمله کرده و وی را به قتل رساندند. مهاجمان مسلح پس از شلیک چند گلوله به این پزشک که از سهامداران درمانگاه بود او را به قتل رسانده و متواری شده‌اند.

سرهنگ منوچهر جوانمرد فرمانده انتظامی ماهشهر نیز اظهار کرد: به دنبال وقوع قتل یک پزشک دستور ویژه برای دستگیری عاملان قتل صادر شد. بلافاصله پس از وقوع حادثه، کارآگاهان پلیس آگاهی در صحنه قتل حاضر شدند و تحقیقات پلیسی را برای شناسایی و دستگیری متهمان فراری آغاز کردند.

سقوط زن نظافتچی از پنجره

یک بانوی نظافتچی در تبریز بر اثر سقوط از پنجره مصدوم شد.

به گزارش ایلنا، یک بانوی میانسال هنگام کار روی پنجره از ارتفاع ساختمان به پایین و روی پشت بام واحد تجاری سقوط کرده و مصدوم شد. پس از این حادثه با اعلام ماجرا به اورژانس امدادگران این بانوی مصدوم را از ارتفاع پشت بام به سطح زمین منتقل کرده و برای مداوا به بیمارستان انتقال دادند.

مرگ ۲ کودک عشایر در آتش

دو کودک در آتش‌سوزی چادر عشایری در قشلاق علم لو شهرستان اصلاندوز جان باختند.

مرکز هدایت عملیات بحران دانشگاه علوم پزشکی اردبیل اعلام کرد: ساعت ۸ صبح سه‌شنبه به‌دنبال آتش سوزی در یک چادر عشایری در قشلاق علم لو شهرستان اصلاندوز به سمت بزان، بلافاصله آمبولانس‌های ۱۱۵ به محل حادثه اعزام شدند. در این حادثه دو پسر یک و ۸ ساله به‌دلیل سوختگی شدید قبل از رسیدن نیروهای امدادی فوت کرده بودند. علت آتش گرفتن چادر در حال بررسی است.

حوادث جهان

۱۷ کشته در دو تصادف جاده‌ای اتیوپی

دو سانحه رانندگی مرگبار در اتیوپی جان ۱۷ نفر را گرفت.

به گزارش رویترز، مقامات محلی روز سه‌شنبه گزارش دادند نخستین حادثه زمانی رخ داد که راننده یک اتوبوس حامل ۲۷ مسافر کنترل خود را از دست داد و از جاده‌ای در ایالت منطقه‌ای اتیوپی جنوبی منحرف شد و این سانحه حداقل ۱۱ کشته بر جای گذاشت. گفته می‌شود مسافران، کارمندان دولت و تاجران محلی بودند که پس از شرکت در یک فعالیت ورزشی تفریحی به سمت شهر هاواسا می‌رفتند.

مقامات محلی گفتند ۱۶ نفر دیگر که در اثر این حادثه جراحات جزئی دیده‌اند در مراکز درمانی تحت مداوا هستند.

دومین سانحه نیز در مسکان منطقه گورجه رخ داد و ۶ نفر در یک حادثه رانندگی در ایالت منطقه‌ای مرکزی اتیوپی کشته شدند.

کمیسیون پلیس منطقه در بیانیه‌ای اعلام کرد که این حادثه بر اثر برخورد یک دستگاه کامیون با یک خودروی ترابری رخ داده است که بر اثر آن ۶ نفر از افراد داخل خودرو کشته شدند. علت این دو حادثه در حال بررسی است.

دلیل عجیب اخراج یک زن از هواپیما

یک زن بریتانیایی به دلیل استفاده زیاد از سرویس بهداشتی هواپیما از سوی میهمانداران اخراج شد.

به گزارش میرور، این زن که جوانا شوی نام دارد، در هواپیمایی متعلق به شرکت وست جت که از مبدأ مکزیک آماده پرواز بود حضور داشت اما ناگهان دچار دل‌درد شد و به سرویس بهداشتی رفت. در کمتر از چند دقیقه او چند بار دیگر به دستشویی رفت و میهمانداران هواپیما که متوجه این موضوع شده بودند قبل از پرواز او را به بیرون هواپیما راهنمایی و اعلام کردند چون او علائم بیماری دارد نمی‌تواند این سفر را انجام دهد.

جوانا گفت: میهمانداران آنقدر سریع مرا بیرون انداختند که کیف دستی‌ام در هواپیما جا ماند و نتوانستم به هتل برگردم، حتی شرکت هواپیمایی بلیت جایگزینی برایم صادر نکرد. شرکت هواپیمایی هم بعد از انتشار این خبر در صفحه‌اش در شبکه اجتماعی ضمن عذرخواهی از این مسافر اعلام کرد که میهمانداران برای حفظ سلامت او و آرامش سایر مسافران این کار را انجام داده‌اند.

مرگ هولناک مادر و دختر بعد از کنسرت

یک مادر و دختر اهل شیکاگو هنگام خروج از کنسرت یک خواننده معروف در سنت لوئیس، میسوری بر اثر برخورد خودرو کشته شدند.

در فیلمی که از این سانحه عجیب منتشر شده است یک مادر و دختر را می‌بینیم که در حال عبور از عرض خیابان هستند اما ناگهان یک خودرو با سرعتی سرسام‌آور با آنها برخورد و آنان را به هوا بلند می‌کند. پلیس سنت لوئیس گفت که این مادر و دختر در حال بازگشت از یک کنسرت بودند که راننده عجول آنها را به کام مرگ کشاند.

تأخیر پروازها به دلیل آتش‌سوزی در فرودگاه قزاقستان

آتش‌سوزی در فرودگاه بین‌المللی شهر «آستانه» پایتخت قزاقستان، منجر به تأخیر ۱۸ پرواز و تخلیه مسافران از پایانه فرودگاه شد.

به گزارش شینهوا، مسئولان فرودگاه اعلام کردند که حریق در ساعت ۷:۵۰ صبح سه‌شنبه به وقت محلی گزارش و در کمتر از یک ساعت مهار شد.

بر اساس اطلاعیه فرودگاه، به دلیل دود شدید ناشی از آتش‌سوزی مسافران از پایانه فرودگاه تخلیه و به مکانی امن منتقل شدند. همچنین بخشی از کابل برق در اتاق سرور ترمینال شماره ۲ آتش گرفت.

مسئولان فرودگاه اعلام کردند که پروازهای ورودی پذیرفته و پروازهای خروجی با تأخیر انجام شد.

ورزش ایران

طلای آسیا برای سریع‌ترین شناگر ایران

عبدلی در یک قدمی سهمیه المپیک

در مرحله مقدماتی نخستین روز از مسابقات شنای رقابت‌های قهرمانی جوانان آسیا، ملی‌پوشان ایران موفق شدند در ۱۱ ماده جواز حضور در فینال را کسب کنند. آراد مهدی‌زاده شناگر جوان و مستعد ایران توانست در ماده ۵۰ متر قورباغه در رده سنی ۱۷-۱۵ سال با ثبت زمان ۲۹ ثانیه و ۷ صدم ثانیه رکورد این ماده را بهبود بخشد. همچنین محمدمهدی غلامی نیز در ماده ۲۰۰ متر پروانه در رده سنی ۱۳ - ۱۴ سال با ثبت زمان ۲ دقیقه و ۸ ثانیه و ۷۳ صدم دقیقه موفق به رکوردشکنی شد. ابتدا در فینال روز دوم این مسابقات محمد قاسمی در ماده ۴۰۰ متر مختلط رده سنی ۱۵-۱۷ سال به آب زد. قاسمی ۴۰۰ متر را در مدت زمان ۴ دقیقه و ۳۵ ثانیه و ۳۴ صدم ثانیه شنا کرد و موفق شد رکورد ملی این ماده را جابجا کند و پنجم شد. رکورد پیشین این ماده توسط سعید ملکاآشتیانی با مدت زمان ۴ دقیقه و ۳۶ ثانیه و ۸۵ صدم ثانیه در سال ۱۳۸۹ به ثبت رسیده بود که قاسمی موفق به جابجایی آن شد. در ادامه آراد مهدی‌زاده در ماده ۵۰ متر قورباغه با ثبت زمان ۱۱ ثانیه و ۳۰ صدم ثانیه پنجم شد و به کار خود پایان داد. شنتیا نظری نیز در این ماده در رده سنی ۱۳-۱۴ سال با ثبت زمان ۱۱ ثانیه و ۳۰ صدم ثانیه در جایگاه چهارم ایستاد و رکورد این ماده را بهبود بخشید. رکورد این ماده پیش از این توسط علیرضا عرب در سال ۱۴۰۱ با زمان ۳۰ ثانیه و ۴۵ صدم ثانیه به ثبت رسیده بود. اما سامیار عبدلی، سریع‌ترین شناگر ایران در ماده ۵۰ متر آزاد در رده سنی بالای ۱۸ سال رکورددار این ماده در فینال این رقابت‌ها، با ۲۲ ثانیه و ۸۳ صدم ثانیه موفق به کسب مدال طلا شد. عبدلی با دریافت این مدال دومین شناگر ایرانی است که موفق به کسب مدال طلای رقابت‌های قهرمانی جوانان آسیا شده است. ملی‌پوشان شنای ایران در ادامه امروز در ۶ ماده دیگر به آب خواهند زد.

خبر خوش برای مدال‌آوران هانگژو

کیومرث هاشمی وزیر ورزش و جوانان در پایان فینال لیگ برتر والیبال زنان که با قهرمانی سایپا همراه شد، در جمع خبرنگاران گفت: «والیبال رشته پرطرفداری در ایران است و قطعاً برگزاری لیگ به توسعه و پیشرفت والیبال بانوان کمک خواهد کرد.» هاشمی همچنین درباره پرداخت پاداش مدال‌آوران بازی‌های آسیایی هانگژو، توضیح داد: «هنوز سال تمام نشده و پرداخت پاداش بازی‌های آسیایی در برنامه‌های ماست. تلاش ما این است تا در اوایل سال آینده با حضور رئیس جمهور مراسم تجلیل از مدال‌آوران را برگزار و پاداش قهرمانان را تقدیم کنیم.»

تراکتور به دنبال جبران

در اولین بازی امروز هفته هجدهم لیگ برتر تراکتور از ساعت ۱۴:۳۰ در ورزشگاه یادگار امام(ره) تبریز، میزبان استقلال خوزستان است. شاگردان پاکو خمس، هفته قبل بازی خود برابر پرسپولیس را ۲-۰ واگذار کردند تا چهارمین باخت این فصل خود به تیم‌های مدعی را تجربه کنند و در رده ششم جدول با یک بازی کمتر ۲۸ امتیازی شوند. اما در آن سوی میدان، شاگردان سیروس پورموسوی، با خریدهای خارجی جدیدی که به جمع‌شان اضافه شد، احیا شدند و بازی باخته برابر آلومینیوم را ۳-۲ برنده شدند تا ۱۲ امتیازی شوند و از منطقه خطر فاصله بگیرند. از ۱۳ بازی برگزار شده دو تیم سهم «پرشورها» هشت پیروزی بوده و آبی‌های اهواز فقط یک برد داشته‌اند. بازی رفت دو تیم با نتیجه ۱-۰ به نفع تراکتور به پایان رسید.

شمس آذر بیدار می‌شود؟

از ساعت ۱۵، شمس آذر در ورزشگاه سردار آزادگان قزوین، پذیرای مس رفسنجان است. شاگردان سعید دقیقی، نیم فصل دوم را با یک تساوی و یک باخت آغاز کرده‌اند تا در جدول ۱۸ امتیازی باشند. جالب اینکه حالا دقیقی باید برابر تیمی قرار بگیرد که در نیم فصل تا آستانه سرمربیگری آن پیش رفت و حتی مسی‌ها را در رفسنجان تمرین داد اما در نهایت به قزوین برگشت تا دوباره روی نیمکت شمس آذر بنشیند. رفسنجانی‌ها هم در نهایت محرم نویدکیا را به عنوان سرمربی خود انتخاب کردند و پس از تساوی در بازی اول با هدایت او، در بازی قبل برابر نساجی به برتری ۳-۰ رسیدند تا ۱۹ امتیازی شوند. بازی رفت دو تیم در رفسنجان با نتیجه ۳-۰ به سود شمس آذر به پایان رسید.

شجاعی در پی برد دوباره

در دیگر بازی ساعت ۱۵، آلومینیوم در ورزشگاه امام خمینی(ره) اراک به مصاف هوادار می‌رود. شاگردان مجتبی حسینی، در بازی هفته گذشته خود شکست غیر منتظره‌ای را تجربه کردند و بازی برده را در نهایت به استقلال خوزستان واگذار کردند. البته ایرالکو تا اینجای لیگ برتر هم نتیجه مناسبی گرفته و در رده هشتم جدول، ۲۵ امتیازی است. در سمت مقابل هوادار هم با مسعود شجاعی سرمربی جدیدش توانسته از تیم‌های قعر جدولی نسبتاً فاصله بگیرد. هوادار در بازی هفته گذشته خود توانست شمس‌آذر را ۲-۱ شکست دهد تا با ۱۸ امتیاز در رده دوازدهم باشد و حالا باید دید کاپیتان اسبق تیم ملی خواهد توانست اولین پیروزی خارج از خانه خود را کسب کند یا نه. بازی رفت دو تیم با برتری ۲-۱ اراکی‌ها در تهران به پایان رسید.

نبرد بحران زده‌ها در اکباتان

سومین بازی ساعت ۱۵ امروز را پیکان در ورزشگاه شهید دستگردی اکباتان تهران مقابل صنعت نفت برگزار خواهد کرد. شاگردان غلامرضا عنایتی در حالی پا به میدان می‌گذارند که از زمانی که او هدایت خودروسازان را برعهده گرفته، نتوانسته‌اند رنگ برد را ببینند. خودروسازان در بازی قبل‌شان برابر گل گهر به تساوی ۲-۲ رسیدند تا با ۱۳ امتیاز در رده سیزدهم باشند. در سمت دیگر زردپوشان آبادانی هم شرایط جالبی ندارند. برزیلی‌ها با تغییر سرمربی خود آمار صددرصد شکست را داشته‌اند و سهراب بختیاری‌زاده علاوه بر باخت در جام حذفی، دو دیدار لیگ برتری خود را هم شکست خورده که آخرین آن با نتیجه ۲-۰ برابر فولاد رقم خورد تا نفتی‌ها با ۱۱ امتیاز در رده پانزدهم باشند. بازی رفت با تساوی ۱-۱ به پایان رسید.

ذوب‌آهن - پرسپولیس؛ امروز ساعت ۱۷:۱۵

سرخ‌ها بدون شماره یک در اصفهان!

۴۵
بازی

این دو تیم ۴۵ بار در لیگ برتر مقابل هم قرار گرفته‌اند که پرسپولیس ۱۷ بار و ذوب‌آهن ۱۲ بار موفق به کسب پیروزی شده‌اند و ۱۶ بازی نیز مساوی شده که آخرین آن در بازی رفت دو تیم با تساوی ۱-۱ رقم خورد

پیش بازی

حامد جیرودی
خبرنگار

در آخرین بازی هفته هجدهم لیگ برتر، ذوب‌آهن در دیداری حساس و از ساعت ۱۷:۱۵ امروز در ورزشگاه فولادشهر اصفهان میزبان پرسپولیس خواهد بود که قضاوت آن را علی صفایی برعهده خواهد داشت. مسابقه‌ای که پیروزی در آن برای هر دو تیم از اهمیت زیادی برخوردار است. گاندوها در شرایطی در این بازی به میدان می‌روند که در مقطعی از تعطیلات نیم‌فصل درگیر درخواست جدایی محمد ربیعی سرمربی‌شان برای حضور او روی نیمکت فولاد بودند. با این حال این اتفاق نیفتاد و ربیعی در فولادشهر ماندنی شد. اما ذوبی‌ها نیم‌فصل دوم را با شکست خانگی ۱-صفر برابر ملوان آغاز کردند و پس از آن هم بازی هفته قبل‌شان برابر سپاهان به دلیل حضور دیگر تیم اصفهانی در آسیا به تعویق افتاد تا ذوب‌آهن با یک بازی کمتر و کسب ۲۵ امتیاز در رده هفتم جدول باشد. آنها حالا باید در دومین دیدارشان در نیم‌فصل دوم در حالی از پرسپولیس میزبانی کنند که ربیعی به عنوان سرمربی در هشت بازی قبلی خود که مقابل این تیم قرار گرفته، هیچ‌گاه به برد دست نیافته و دو تساوی و شش شکست در کارنامه‌اش به ثبت رسیده است و باید دید می‌تواند این طلسم را بشکند یا خیر. اما پرسپولیس هم بازی‌های دور برگشت را با شکست برابر آلومینیوم آغاز کرد ولی شاگردان اوسمار ویرا در بازی قبل‌شان برابر تراکتور به برتری ۲-صفر رسیدند تا اولین پیروزی‌شان با سرمربی برزیلی خود را جشن بگیرند و در جدول ۳۳ امتیازی شوند. نکته‌ای که در خصوص وضعیت سرخپوشان پایتخت وجود دارد این است که آنها با وجود جدایی یحیی گل‌محمدی هم شرایط فنی مناسبی داشتند و هم در بازی با آلومینیوم و هم در دیدار با تراکتور بازی خوبی را از خود به نمایش گذاشتند. البته قرمزها در حالی باید به فکر کسب اولین برتری خارج از خانه خود باشند که برای اولین بار در این فصل علیرضا بیرانوند سنگربان باتجربه خود را به دلیل چهارکارته شدن در اختیار ندارند و پرسپولیس باید از امیررضا رفیعی جوان و کم‌تجربه درون دروازه خود استفاده کند؛ موضوعی که چالشی اساسی برای پرسپولیسی‌ها محسوب می‌شود. اما از طرف دیگر از خریدهای جدید این تیم مانند عبدالکریم حسن و اوستون رستم ارونوف در ترکیب خود استفاده کنند. ضمن اینکه شهاب زاهدی و نبیل باهویی هم از پرسپولیس جدا شدند تا عیسی آل‌کثیر که در بازی قبل هم برای سرخ‌ها گلزنی کرد، گزینه اصلی خط حمله این تیم باشد. البته پرسپولیس قصد به خدمت گرفتن محمدجواد محمدی بازیکن ذوب‌آهن را هم داشت که این تیم رضایتنامه او را صادر نکرد و حالا تقابل این بازیکن با قرمزها هم جالب توجه خواهد بود. ذوب‌آهن و پرسپولیس، تاکنون ۷۲ بار در رقابت‌های مختلف دیدار کرده‌اند که سرخپوشان ۳۳ بار و سبزپوشان ۱۴ بار به پیروزی رسیده‌اند و ۲۵ بازی دو تیم نیز مساوی شده است. این دو تیم همچنین ۴۵ بار در لیگ برتر مقابل هم قرار گرفته‌اند که پرسپولیس ۱۷ و ذوب‌آهن ۱۲ بار موفق به کسب پیروزی شده‌اند و ۱۶ بازی نیز مساوی شده که آخرین آن در بازی رفت دو تیم با تساوی ۱-۱ رقم خورد. ضمن اینکه آخرین برد گاندوها برابر پرسپولیس به چیزی حدود چهار سال پیش بازمی‌گردد که سبزپوشان توانستند با تک گل وحید محمدزاده و هدایت لوکا بوناچیچ از سد پرسپولیس یحیی گل‌محمدی بگذرند و حالا باید دید این دیدار چه نتیجه‌ای خواهد داشت.

فراخوان مناقصه عمومی دو مرحله‌ای — نوبت اول

انجام خدمات چاپ و صحافی کتب و سایر محصولات مورد نیاز کانون پرورش فکری کودکان و نوجوانان

کانون پرورش فکری کودکان و نوجوانان در نظر دارد مناقصه عمومی دو مرحله‌ای **انجام خدمات چاپ و صحافی کتب و سایر محصولات مورد نیاز خود** را به‌شماره (۲۰۰۲۰۰۱۰۹۳۰۰۰۰۰۳) از طریق سامانه تدارکات الکترونیکی دولت برگزار نماید. متقاضیان شرکت در مناقصه می‌بایست از طریق سامانه ستاد و در صورت عدم عضویت قبلی می‌بایست به درگاه www.setadiran.ir مراجعه و پس از عضویت تمامی مراحل مناقصه از دریافت اسناد مناقصه تا ارائه پیشنهاد را در این سامانه بارگذاری و ارسال نمایند.

- تاریخ انتشار مناقصه در سامانه ۱۴۰۲/۱۲/۰۹ می‌باشد.
- **مهلت زمانی دریافت اسناد مناقصه از سامانه ستاد:** تا ساعت ۱۶/۰۰ مورخه ۱۴۰۲/۱۲/۱۲
- **مهلت زمانی ارائه پیشنهاد از طریق سامانه ستاد:** تا ساعت ۱۰/۰۰ صبح مورخه ۱۴۰۲/۱۲/۲۳
- **زمان بازگشایی پاکت‌ها:** رأس ساعت ۱۱/۰۰ مورخه ۱۴۰۲/۱۲/۲۳
- زمان اعلام برنده پس از بررسی اعضای کمیته فنی مناقصه طی مهلت قانونی
- دریافت اسناد از سامانه و دبیرخانه مناقصات کانون و تحویل مدارک شرکت در مناقصه هیچ‌گونه حقی را برای متقاضیان ایجاد نخواهد کرد.
- کانون پرورش فکری کودکان و نوجوانان در قبول یا رد هر یک و یا رد همه پیشنهادات واصله مختار خواهد بود.
- شماره تلفن مدیریت نظارت بر چاپ و توزیع محصولات کانون پرورش فکری کودکان و نوجوانان جهت دریافت اطلاعات مناقصه ۰۲۱۸۴۰۱۴ داخلی ۵۲۷
- **اطلاعات سامانه ستاد جهت انجام مراحل عضویت در سامانه:**

تلفن تماس دفتر ثبت‌نام سامانه ستاد: ۸۸۹۶۹۷۳۷ و ۸۵۱۹۳۷۶۸ اطلاعات تماس دفاتر ثبت‌نام سایر استانها، در سایت سامانه (www. Setadiran.ir) بخش «ثبت‌نام / پروفایل تأمین کننده/ مناقصه‌گر» موجود است.

- **تلفن تماس سامانه ستاد:** ۲۷۳۱۳۱۳۹

معاونت توسعه مدیریت و منابع کانون پرورش فکری کودکان و نوجوانان

آگهی مناقصه عمومی — نوبت اول — **یک مرحله‌ای**

شرکت پالایش نفت اصفهان (سهامی خاص)

شماره: ۱۴۰۲/۰۰۵

موضوع آگهی:

لایروبی و تمیزکاری منهول‌ها و مسیرهای ارتباطی شبکه فاضلاب در سطح شهرک مروارید

آخرین مهلت اعلام آمادگی و ارسال رزومه
پایان وقت اداری روز چهارشنبه مورخ ۱۴۰۳/۰۱/۱۵

برای کسب اطلاعات بیشتر به سایت این شرکت WWW.BAORCO.IR و یا خبرگزاری شانا www.shana.ir و WWW.TENDER@NIORDC.IR مراجعه نمایید.

روابط عمومی و امور بین‌الملل

آگهی مناقصه شماره ب - ۵۲ - ۱۴۰۲

مناقصه‌گزار: صنایع شهید چمران
موضوع: صنایع شهید چمران در نظر دارد خرید و ساخت قطعه به‌شرح جدول ذیل را از تأمین‌کنندگان واجد شرایط خریداری نماید.
مهلت تحویل اسناد مناقصه: طی دو هفته از انتشار آگهی
اوقات تحویل اسناد مناقصه: روزهای شنبه الی چهارشنبه از ساعت ۸ الی ۱۶
تضمین شرکت در مناقصه معادل ۵% قیمت پیشنهادی و به‌صورت ضمانت‌نامه بانکی، چک تضمین شده بانکی و یا واریز نقدی
هزینه آگهی به‌عهده برنده/برندگان مناقصه می‌باشد.
داشتن گواهی‌نامه سمتای مرتبط با حوزه فعالیت جهت شرکت‌کنندگان در مناقصه الزامی است.
مناقصه‌گزار در رد یا قبول تمام و یا هر یک از پیشنهادها مختار می‌باشد.
مشخصات دقیق تکمیلی طبق اسناد تحویلی می‌باشد.
جهت کسب اطلاعات بیشتر با شماره تلفن ۷۷۰۰۶۴۲۰ و موبایل ۰۹۱۸۳۷۷۰۶۶۹ تماس حاصل فرمایید.

ردیف	کد قطعه	تعداد
1	۰۱-۰۰-۱۳	۱۵۰۰ عدد

آگهی مفقودی برگ سبز و کارت خودرو

برگ سبز و کارت خودرو کامیون ال‌پی ۸۰۸ مدل ۱۳۶۴ به شماره انتظامی ۲۲ ایران ۲۷۴ الف ۳۸ به رنگ نارنجی به شماره موتور ۱۰۱۱۰۷۳۷ به شماره شاسی ۱۶۴۰۰۷۷۶ به مالکیت شرکت خدمات مهندسی خط و ابنیه فنی راه‌آهن مفقود و از درجه اعتبار ساقط می‌گردد.

آگهی مزایده

اداره کل توسعه و بهره‌وری موقوفات آستان مقدس حضرت عبدالعظیم (ع) در نظر دارد محصول پسته خود را از طریق مزایده به فروش برساند.
متقاضیان می‌توانند از تاریخ ۱۴۰۲/۱۲/۱۲ لغایت ۱۴۰۲/۱۲/۱۳ جهت رؤیت نمونه و دریافت برگ شرایط مزایده به نشانی: شهرری، آستان مقدس حضرت عبدالعظیم(ع)، اداره برنامه‌ریزی و توسعه موقوفات و مستغلات مراجعه نمایند.

شماره تلفن تماس: ۵۱۲۲۲۹۲۱

اداره کل توسعه و بهره‌وری موقوفات آستان مقدس حضرت عبدالعظیم (ع)

آگهی مناقصه عمومی — بانک ملت — **۱۴۰۲/۱۵۸**

الف: مناقصه‌گزار: بانک ملت
ب: موضوع مناقصه: خرید ملزومات اداری بایگانی شعب جهت مدیریت‌های شعب مناطق تهران و شعب مستقل مرکزی و ظفر
ج: تضامین لازم برای شرکت در مناقصه: ضمانت‌نامه بانکی غیر از بانک ملت و یا فیش واریزی سپرده نقدی/ چک بانکی/بین بانکی غیر از چک عادی مشتریان و یا نقداً به‌مبلغ ۱۷۰,۰۰۰,۰۰۰ ریال به‌حساب جاری جام به‌شماره ۲۰۲۴۰۱۳۵۹۵ به شناسه واریز ۱۴۰۲۱۷۵۰۰۱۰۱۵۸۱۸۶ (قابل پرداخت درکلیه شعب بانک ملت)
د: مدارک مورد نیاز جهت دریافت اسناد مناقصه: ارائه معرفی‌نامه و فیش واریز مبلغ ۱,۰۰۰,۰۰۰ ریال به‌حساب جاری جام شماره ۲۰۲۴۰۱۰۲۶۵ با شناسه ۱۴۰۲۱۷۵۰۰۱۰۱۵۸۲۲۶ قابل پرداخت درکلیه شعب بانک ملت.
ه: محل دریافت اسناد مناقصه: تهران - خیابان طالقانی - مقابل ساختمان وزارت نفت- ساختمان شماره ۳۸۰ - طبقه ششم - واحد معاملات و قراردادها.
شماره تماس: ۶۴۸۲۱۰۵۰ - ۶۴۸۲۱۰۸۴ - ۶۴۸۲۱۲۳۸

جدول زمانی انجام مناقصه	
آغاز توزیع اسناد مناقصه	ساعت ۸:۰۰ مورخ ۱۴۰۲/۱۲/۰۹
مهلت ارسال مدارک مناقصه	تا پایان وقت اداری مورخ ۱۴۰۲/۱۲/۱۹
تاریخ بازگشایی پاکت‌ها	رأس ساعت ۰۸:۴۵ مورخ ۱۴۰۲/۱۲/۲۰

اداره کل تدارکات - واحد معاملات و قراردادها

آگهی مزایده عمومی

شرکت ملی گاز ایران — شرکت گاز استان سیستان و بلوچستان (سهامی خاص)

شرکت گاز استان سیستان و بلوچستان در نظر دارد، ۴ دستگاه خودرو سواری (پژو) و ۲ دستگاه وانت دوکابین (نیسان)، با جزئیات مندرج در اسناد مزایده را با بهره‌گیری از سامانه تدارکات الکترونیکی https:\\Setadiran.ir به‌صورت الکترونیکی به‌فروش برساند:

۱- نام و نشانی دستگاه مزایده‌گزار: شرکت گاز استان سیستان و بلوچستان به نشانی استان سیستان و بلوچستان، زاهدان، بزرگراه خلیج‌فارس و تلفن ۰۵۴۳۳۲۹۴۵۳۷
۲- زمان انتشار در سایت: ۱۴۰۲/۱۲/۰۸
۳- مهلت دریافت اسناد مزایده: از روز شنبه مورخ ۱۴۰۲/۱۲/۱۲ تا ساعت ۱۶:۰۰ دوشنبه ۱۴۰۲/۱۲/۱۴
۴- تاریخ بازدید: روز شنبه مورخ ۱۴۰۲/۱۲/۱۹ و یکشنبه مورخ ۱۴۰۲/۱۲/۲۰ از ساعت ۸:۰۰ الی ۱۶:۰۰
۵- آخرین مهلت ارسال پیشنهادات قیمت: تا ساعت ۹:۰۰ روز شنبه ۱۴۰۲/۱۲/۲۶
۶- زمان بازگشایی پیشنهادات قیمت: ساعت ۱۰:۰۰ روز شنبه ۱۴۰۲/۱۲/۲۶
۷- ضمنا رعایت موارد زیر الزامی می‌باشد:
- برگزاری مزایده صرفاً از طریق سامانه تدارکات الکترونیکی دولت می‌باشد و کلیه مراحل فرآیند مزایده شامل خرید و دریافت اسناد مزایده، ارسال پیشنهاد قیمت، بازگشایی پاکات، اعلام برنده واریز وجه مزایده و تحویل کالا در بستر سامانه https:\\Setadiran.ir از این طریق امکان‌پذیر می‌باشد.
- پیشنهاد می‌گردد قبل از ارائه پیشنهاد قیمت از اقلام موضوع مزایده بازدید به‌عمل آورید.
- علاقه‌مندان به شرکت در مزایده می‌بایست جهت ثبت‌نام و دریافت گواهی الکترونیکی با شماره‌های ذیل تماس حاصل نمایند:
مرکز پشتیبانی و راهبری: ۱۴۵۶
اطلاعات تماس دفاتر ثبت‌نام سایر استان‌ها در سایت سامانه https:\\Setadiran.ir بخش "ثبت‌نام/ پروفایل مزایده‌گر" موجود است.

روابط عمومی شرکت گاز استان سیستان و بلوچستان
۱۶۳۰-۱۶۷۳۹۶۹

IRAN DAILY
www.newspaper.iran-daily.com
1877

سرنا اشک می‌ریخت

محمد معتمدی خاطره جالبی از مواجهه یک تحلیلگر فرانسوی با سرنا روایت کرده است.
او گفته: «سرنا از بخار بازدم نوازنده که داخل ساز می‌آید مرطوب است و از این ساز قطره‌قطره آب می‌چکد و موسیقیدان تحلیلگری که در سالن بود در آن تئاتر دولاویل نوشته بود آن چیزی که من دیدم این بود که این ساز در دست «شاه میرزا مرادی» به احترام و شوق او یک ساعت اشک می‌ریخت؛ می‌گفت من این‌طور دیدم. یعنی آن قطره‌ها که از ساز می‌ریخت را این‌طور تعبیر کرد./ ایرنا

حواشی بی‌پایان بازیگر معروف

ژرار دوپاردیو بازیگر سرشناس فرانسوی که به اتهام تجاوز تحت بازجویی قرار دارد با یک اتهام آزار و اذیت جنسی دیگر روبه‌رو شد.
یک طراح صحنه شکایتی قانونی علیه این بازیگر ارائه کرده و مدعی شده است در فیلمی در سال ۲۰۲۱ او را مورد آزار و اذیت و تجاوز جنسی قرار داده است.
طبق گزارش رسانه‌های فرانسوی این دومین اتهام سوء رفتار جنسی علیه دوپاردیو ۷۵ ساله در جریان ساخت «دریچه‌های سبز» است که آنوک گرینبرگ و فانی آردان نیز در آن بازی می‌کنند./ ایسنا

جسیکا چستین به دنبال فیلمسازان

باید دنبال کارگردان و نقش برود چون فیلمسازان می‌ترسند که نتوانند از پس او برآیند. او گفته: «شما وقتی به سطحی از موفقیت می‌رسید، دیگر فیلمسازان بسیار جالب باشما تماس نمی‌گیرند. با خودشان فکر می‌کنند که همیشه منتظر پاسخ خواهم ماند. آنها من را همراهی می‌کنند، قرارداد می‌بندند و در آخرین لحظه پروژه را برای پروژه دیگری که پول بیشتری دارد کنار می‌گذارند. اکنون من بیشتر به دنبال فیلمسازان می‌روم. فکر می‌کنم فیلمسازان مضطرب می‌شوند، اگر سراغ من بیایند، زیرا به نظرشان پول کافی برای دستمزد من ندارند.»/ دنیای تصویر

گزارش «ایران» از بازتاب سطح نمایشگاه کتاب مسقط در میان ناشران حاضر از کشورهای مختلف

فرصتی متمایز برای توسعه شبکه ارتباطی در صنعت نشر منطقه

عکس: ایبنا

کودکان و نوجوانان بیش از سایرین، مخاطب بازار نشر این کشور هستند و عمده تولیدات و برنامه‌ها معطوف به این رده سنی است. حضور بانوان نیز در نمایشگاه مسقط پررنگ است و بخش‌ها و برنامه‌های جالبی هم برای مادران به همراه فرزندان‌شان تدارک دیده شده است

فرهنگی

نمایشگاه کتاب مسقط امسال بیست‌وهشتمین دوره‌اش را برگزار می‌کند. این رویداد که حالا در آستانه آغاز چهارمین دهه فعالیتش قرار گرفته، یکی از ۱۰ نمایشگاه کتاب برتر منطقه است که مزیت‌های نسبی مخصوص به خود را خصوصاً برای ناشران ایرانی دارد. از این رو، ایران نیز در دوره‌های مختلفی در این نمایشگاه حضور یافته تا هم به معرفی صنعت نشر خود بپردازد و هم آشنایی با فعالیت سایر ناشران منطقه را برای صنعت نشر داخلی هموارتر کند. اما طبیعتاً هر سال، نه تنها تسهیلگران دولتی بلکه ناشران خصوصی نیز برای حضور در رویدادهای جهانی، هزینه می‌کنند تا خصوصاً متأثر از تلاطم‌های اقتصادی، اهداف و آورده‌های حضورشان را با هزینه‌ها تطبیق دهند و به همین علت است که تدارک یک رویداد بین‌المللی در حوزه فرهنگ و کتاب که بتواند توجه ناشران خارجی را به خود جلب کند، آسان نیست. نمایشگاه کتاب مسقط نیز یکی از همین رویدادهاست که در این دوره تلاش کرده با استفاده از زیرساخت‌های پیشرفته و حضور برنامه‌ریزی‌شده‌تر، میان ناشران جهانی بیشتری باشد. اما نظرات ناشران حاضر نیز در این زمینه، مختلف است.

مخاطبان پایدار برای ناشر چینی، وفادار به نمایشگاه مسقط

علا، ناشر چینی حاضر در نمایشگاه مسقط که این پنجمین سال حضورش در این نمایشگاه است، می‌گوید: مخاطبانش در عمان، این نشر را می‌شناسند و به‌دنبال کتاب‌هایی درباره چین و همین‌طور کتاب‌های عربی منتشرشده از سوی این نشر چینی، به این غرفه مراجعه می‌کنند. او، کتاب‌هایی را که درباره تاریخ چین منتشر می‌کند از جمله کتاب‌های مورد استقبال عمانی‌ها می‌داند و مشخصاً کتاب «فن الحرب» یا همان هنر رزم از سون تزو را پرفروش‌ترین اثر خود معرفی می‌کند. او می‌گوید: کتاب‌های کودک در عمان، خریداران بسیاری دارند خصوصاً کتاب‌هایی که به نوعی کودک را درگیر بازی کنند. این ناشر چینی اضافه می‌کند: در نمایشگاه‌های سعودی، کویت و مسکو نیز حضور داشته و از این میان در نمایشگاه سعودی، موفقیت بیشتری کسب کرده چرا که مخاطبان توجه بیشتری به موضوعات آثار این نشر داشته‌اند.

نمایشگاه‌های موفق‌تر از مسقط برای ناشران اروپایی

برخی ناشران اروپایی اما تجربه متفاوت‌تری از این حضور دارند و اهمیت توجه خوانندگان برای آنان از زاویه‌ای دیگر مطرح است. محمد الغافری، غرفه‌دار «منشورات المتوسط» ناشر ایتالیایی می‌گوید: خیلی ها کتاب‌های مطلوب‌شان را انتخاب کرده و به‌دنبال آنها به نمایشگاه آمده‌اند. بنابراین وقت زیادی برای جست‌وجو در کتاب‌ها نمی‌گذارند و به خودشان برای آشنایی با عناوین جدید فرصت نمی‌دهند.
او تجربه‌اش را درباره موضوعاتی که بیشتر مورد توجه مشتریان عرب است این طور توضیح می‌دهد که اغلب خریداران به‌دنبال کتاب‌هایی درباره جنگ و فلسطین هستند و مسأله فلسطین به شدت مورد توجه مشتریان است. او که در نمایشگاه‌های شارجه، ابوظبی، قاهره، کویت، عراق و بیروت نیز حضور داشته، تجربه حضور در نمایشگاه کویت را جالب‌توجه‌تر از سایرین ارزیابی کرده و می‌گوید در این نمایشگاه، خوانندگان بسیاری به غرفه آنها توجه داشته‌اند. همچنین معتقد است که در نمایشگاه مسقط در سال گذشته، حضور موفق‌تری داشته است.

نویسنده فرانسوی حامی فلسطین، کتاب پرفروش ناشر عراقی

علا الفریجی، ناشر عراقی کتابی از میشل فوکو را یکی از پرفروش‌ترین آثار خود معرفی می‌کند اما در پاسخ به این سؤال که کدام کتابش را در نمایشگاه مسقط بیش از سایر کتاب‌ها فروخته، کتاب «آن دختر دیگر» از آنی ارنو را نشان می‌دهد. ارنو، نویسنده فرانسوی برنده جایزه نوبل است که بارها حمایت خود را از کمپین جهانی برای تحریم اسرائیل و حمایت از فلسطین، اعلام کرده است.
الفریجی که تجربه حضور در نمایشگاه اردن، سعودی، قاهره و عراق را نیز داشته، معتقد است که در دو نمایشگاه قاهره و عراق به نسبت نمایشگاه عمان موفق‌تر بوده است. با توجه به اینکه روز پنجم نمایشگاه عمان، روز بازدید دانش‌آموزان پسر از نمایشگاه مسقط است، این ناشر عراقی، گزارش می‌دهد که نوجوانان بیشتر به خرید و مطالعه رمان علاقه نشان داده‌اند.

توجه ویژه ناشران عمانی به رده سنی کودک و نوجوان

در این میان، نگاه ناشران عمانی به بازار نشر کشورشان نیز مهم است. ناشران عمانی بسیاری در نمایشگاه مسقط حضور دارند که بخشی از آنان دولتی و برخی دیگر خصوصی هستند. از شمایل فعالیت غرفه‌های عمانی و برنامه‌ریزی‌های نمایشگاه می‌توان متوجه شد که کودکان و نوجوانان بیش از سایرین، مخاطب بازار نشر این کشور هستند و عمده تولیدات و برنامه‌ها معطوف به این رده سنی است. حضور بانوان نیز در نمایشگاه مسقط پررنگ است و بخش‌ها و برنامه‌های جالبی هم برای مادران به همراه فرزندان‌شان تدارک دیده شده است. زینب الغریبی، از غرفه‌داران یک نشر عمانی درباره این نمایشگاه می‌گوید، بیشتر مشتریان در این نمایشگاه عمانی هستند و به همین خاطر چندان نمی‌توان درباره علایق خریداران از سایر کشورهای عربی اظهارنظر کرد. اما وی تجربه حضورش در نمایشگاه قطر و امارات را موفق‌تر دانسته و می‌گوید، رمان‌ها بیشتر مورد توجه خریداران هستند، نوجوانان دختر بیش از پسران به خرید و مطالعه کتاب علاقه دارند و عموماً به رمان خواندن، تمایل بیشتری نشان می‌دهند.

نمایشگاه مسقط فرصتی خوب برای فعالان حوزه نشر عمان

فعالان حوزه نشر کشورمان هم حضور در این نمایشگاه را فرصتی خوب ارزیابی می‌کنند. احمد ذوعلم، مدیر آژانس ادبی «دایره مینا» که در حوزه خاورمیانه فعالیت می‌کند و تاکنون در نمایشگاه‌های بغداد، شارجه، ابوظبی، مسقط، عراق و نمایشگاه عربی استانبول حضور داشته، معتقد است در این میان نمایشگاه شارجه از حیث تعداد بازدیدکنندگان و بازار و محوریت در جهان عرب، قابل‌توجه‌تر از سایرین است با این همه، عمان، صنعت نشر بزرگی ندارد اما در حال رشد است و از این جهت نمایشگاه کتاب مسقط مجال خوبی برای شناخت فرصت‌های جدید در این بازار است.

همکاری محتوایی با کشورهای منطقه، فرصت‌ساز برای فروش در مسقط

طه، ناشری از کشور ترکیه نیز اولین حضورش در نمایشگاه مسقط را تجربه‌ای جذاب و ارزشمند ارزیابی می‌کند. این ناشر که غالباً در حوزه تاریخ اسلام، هنر و خطاطی فعالیت می‌کند، پیش از این در نمایشگاه شارجه و ابوظبی نیز حضور داشته و می‌گوید که مشتریان عرب، اقبال زیادی به کتاب‌های این ناشر داشته‌اند چرا که درباره دوره سلطه حکومت عثمانی بر برخی از این کشورها، کتاب‌های مهمی حاوی اسناد موجود در ترکیه به چاپ رسانده است. این ناشر که کتاب‌های نفیسی را در قطع‌ها و چاپ‌های بزرگ حاوی عکس‌ها و اسناد منتشرنشده، به نمایشگاه مسقط آورده، می‌گوید: «نشر ما ذیل نهاد همکاری‌های اسلامی قرار دارد که عمان نیز عضو آن است. به همین خاطر ما کتاب‌هایی مرتبط با عمان در دوره عثمانی داریم.» تاریخ اورشلیم، مسجدالاقصی، اردن و یمن در دوره عثمانی نیز همراه با تصاویر و اسناد توسط همین انتشارات به چاپ رسیده است.

فرهنگ

وزیر فرهنگ در جلسه شورای فرهنگ عمومی کشور اعلام کرد

برگزاری نمایشگاه قرآن از اول فروردین در تهران و استان‌های مختلف

وزیر فرهنگ و ارشاد اسلامی در هشتصد و شانزدهمین جلسه شورای فرهنگ عمومی کشور گفت: در شورای مهندسی فرهنگی مصوب شد که مصوبات شورای فرهنگ عمومی کشور برای تأثیرگذاری بیشتر در اجرای مصوبات توسط استاندار ابلاغ شود.
وزیر فرهنگ گفت: از اول فروردین سال آینده نمایشگاه قرآن تهران و همزمان با آن در استان‌های مختلف برگزار می‌شود. او افزود: یکی از سیاست‌های جدی دولت توجه به اقتصاد دریا، با اولویت حفظ تعادل فرهنگی و ارتقای سنت‌های اصیل و دیرپا در جزایر و مناطق جنوب کشور است. متأسفانه اقدامات قبلی، به دلیل عدم توجه به اقتضائات فرهنگی و اجتماعی، همراه با برخی تجارب تلخ شده است.
اسماعیلی افزود: جزایر بی‌نظیر و زیبایی نظیر قشم به اندازه‌ای تنوع لباس، غذا و نوا و آوا دارد که باید مرکز اصلی فرهنگی در منطقه شمال و جنوب خلیج فارس باشد، ولی نگاه نادرست، تلاش می‌کند این مناطق را به محلی برای نمایش سبک زندگی و فرهنگی تبدیل کند.
وزیر فرهنگ تأکید کرد: نباید فهم‌مان از توجه به دریا به گسترش فرهنگ غربی تقلیل پیدا کند چرا که این نشان‌دهنده عدم‌وجود نگاه فرهنگی است که لازمه توسعه متوازن به‌شمار می‌آید.
او ادامه داد: ما یک‌سیاستی را شروع کردیم که تأسیس اقلیم‌های فرهنگی است. در سه منطقه آذربایجان‌غربی، منطقه مرکزی شامل همدان، زنجان (بزرگراه حکمت) و همچنین در منطقه خراسان رضوی این سیاست را پیش می‌بریم. وزیر فرهنگ تصریح کرد: یک تحول جدی فرهنگ‌پایه در منطقه خلیج فارس با هدف اصلی حفظ سنت‌های فرهنگی و تبلیغ و ترویج آن ایجاد می‌شود.

بنگاه

موسیقی موغام بین‌المللی می‌شود

شهردار تبریز موسیقی موغام را دارای ریشه‌های مستحکم و قوی برای پیوند با تاریخ این خطه دانست و بر برگزاری بین‌المللی این رویداد در ادوار آتی تأکید کرد. یعقوب هوشیار در آیین اختتامیه این جشنواره گفت: در میان بخش‌های مختلف، پیچیدگی مسائل فرهنگی و اجتماعی بسیار زیاد بوده و همین موضوع کار در این بخش را سخت‌تر می‌کند.
شهردار تبریز افزود: در این راستا تصمیم گرفته شده است در شأن مردم تبریز به بخش فرهنگ و هنر ورود یافته و فرهنگ اصیل این خطه را به کل جهانیان نشان دهیم چراکه ریشه فرهنگ و هنر در این خطه بسیار عمیق و تاریخی است.
وی موسیقی موغام را تنها یک هنر و موسیقی ندانست و گفت: این موسیقی یک هویت و ریشه برای مردم این خطه است که می‌تواند تمام تلخی‌ها و شیرینی‌های تاریخ را بازگو کند. موسیقی موغام، ریشه‌ای برای پیوند با تاریخ است.

جهان

«رامبو» تازه با کن «باربی»!

شایعات در رابطه با تولید نسخه تازه و احیاشده «رامبو» با بازی رایان گاسلینگ بشدت بالا گرفته است. این شایعات بعد از صحبت‌های اخیر سیلوستر استالونه پخش شده است. استالونه چند روز قبل در مصاحبه‌ای درباره فرنچایز رامبو و احتمال احیای دوباره آن سخن گفت. این قهرمان سابق اکشن در صحبت‌هایش از رایان گاسلینگ به عنوان بهترین گزینه برای ایفای نقش جان رامبو در نسخه احیاشده اسم برد./ صبا

تهدید به قتل کارگردان اسرائیلی برای حمایت از فلسطین

یووال آبراهام یکی از ۴ کارگردان فیلم کوتاه «سرزمین دیگری نیست» که در برلینالـه موفق به کسب جایزه بهترین فیلم کوتاه شد، به دنبال حمایت از دیگر همکارانش روی صحنه جشنواره برلین، در اسرائیل تهدید به مرگ شد. آبراهام که نامش در کنار بازل آدرا، حمدان بلال و ریچل زور به عنوان سازنده این فیلم عنوان شد در شبکه ایکس اعلام کرد پس از آنکه در جشنواره برلین برای دریافت جایزه‌اش روی صحنه رفت و خواستار برقراری آتش‌بس در غزه شد، پیام‌های تهدیدآمیز دریافت کرده است./ مهر

اتهام بزرگ علیه نویسنده «ملت عشق»

الیف شافاک نویسنده شناخته‌شده ترکیه‌ای به سرقت بخش‌هایی از کتابی در سال ۱۹۹۰ و استفاده از آنها در رمان پرفروش خود «شپش پالاس» متهم شده است. دادگاهی در ترکیه، این رمان‌نویس را به پرداخت غرامت به نویسنده دیگری پس از متهم شدن به کپی‌برداری از کتابش محکوم کرد. بر اساس گزارش کارشناسان حداقل پنج درصد از رمان نوشته شافاک به نام «شپش پالاس» در سال ۲۰۰۲ از کتاب «کاخ مگس‌ها» اثر «مین کریکانات» روزنامه‌نگار و نویسنده ترک در سال ۱۹۹۰ سرقت شده که شامل کپی کردن برخی از ایده‌ها، شخصیت‌ها و فضاها بوده است./ ایسنا

کشف یک نقاشی ۵۰۰ ساله استثنائی

یک تابلو نقاشی ۵۰۰ ساله که در کارگاه یک هنرمند فلاندری به نام «پیتر کوئک ون الست» (Pieter Coecke van Aelst) خلق شده است در یک مجموعه هنری خصوصی واقع در جزیره «گرنزی» شناسایی شده که قرار است ماه آینده میلادی در حراجی «مارتل میدز» به مزایده گذاشته شود.
این نقاشی سه لوحی، صحنه‌ای از نیایش مغان که در آن پس از تولد مسیح(ع) سه مغ به بالین او می‌رسند را به تصویر کشیده است./ ایسنا

نوبت اول

آگهی فراخوان مناقصه

۱- شرکت عمران شهر جدید ایوانکی سمنان (سهامی خاص) در نظر دارد براساس صورتجلسه شماره ۱۴۰۲/۵/۱۰۴۷ مورخ ۱۴۰۲/۱۱/۱۷ هیأت‌مدیره شرکت عمران شهر جدید ایوانکی سمنان (سهامی خاص) نسبت به انتخاب پیمانکار واجد شرایط جهت خدمات شهری در شهر جدید ایوانکی اقدام نماید. لذا از پیمانکاران و شرکت‌های واجد شرایط دعوت می‌گردد جهت دریافت، تکمیل و بارگذاری اسناد به‌شرح ذیل اقدام نمایند:
۲- موضوع: انجام خدمات شهری در شهر جدید ایوانکی سمنان
۳- نوع مناقصه: عمومی یک‌مرحله‌ای با ارزیابی کیفی
۴- شماره ثبت در سامانه تدارکات الکترونیکی دولت (ستاد) ۲۰۰۲۰۹۳۸۹۴۰۰۰۰۱۸ است. کلیه مراحل مناقصه از دریافت و بارگذاری اسناد مناقصه و بازگشایی پاکت‌ها از طریق سامانه ستاد (www.setadiran.ir) انجام می‌شود.
۵- نام و نشانی دستگاه مناقصه‌گزار: کیلومتر ۵۵ جاده تهران - مشهد، شهر جدید ایوانکی سمنان (سهامی خاص)، شرکت عمران شهر جدید ایوانکی سمنان (سهامی خاص)
دورنگار ۰۲۳۳۴۵۲۱۷۷۲-تلفن ۷۱-۰۲۳۳۴۵۲۱۷۷۰
۶- مدت پیمان: ۱۲ ماه شمسی
۷- مبلغ برآورد اولیه: ۴۴,۵۶۶,۰۵۲,۲۶۴ (چهل و چهار میلیارد و پانصد و شصت و شش میلیون و پنجاه و دو هزار و دویست و شصت و چهار) ریال، به‌صورت نقدی می‌باشد.
۸- تضمین شرکت در فرآیند ارجاع کار: مطابق جدول ۴ از بند الف ماده ۶ آیین‌نامه تضمین معاملات دولتی به‌شماره ۵۰۶۵۹/ت/۲۳۴۰۲ هـ مورخ ۱۳۹۴/۰۹/۲۲ به‌مبلغ ۲,۲۲۸,۳۰۲,۶۱۴ (دو میلیارد و دویست و بیست و هشت میلیون و سیصد و دو هزار و ششصد و چهارده) ریال می‌باشد.
۹- مجوز فعالیت: گواهی‌نامه معتبر، حداقل رتبه ۵ در رشته خدمات کشاورزی از سازمان برنامه و بودجه کشور (دارای ظرفیت کاری و ریالی مجاز)
۱۰- دریافت اسناد مناقصه از سامانه ستاد: از ساعت ۸:۰۰ روز چهارشنبه مورخ ۱۴۰۲/۱۲/۰۹ تا ساعت ۱۶:۳۰ روز چهارشنبه مورخ ۱۴۰۲/۱۲/۱۶
۱۱- تحویل اسناد مناقصه:
۱۱-۱- به‌صورت الکترونیکی تا ساعت ۱۶:۳۰ روز شنبه مورخ ۱۴۰۲/۱۲/۲۶ در سامانه ستاد بارگذاری شود.
۱۱-۲- به صورت فیزیکی (فقط پاکت «الف») تا ساعت ۱۶:۰۰ روز یکشنبه مورخ ۱۴۰۲/۱۲/۲۷ به دبیرخانه شرکت عمران شهر جدید ایوانکی سمنان (سهامی خاص) تحویل شود.
۱۲- زمان و محل بازگشایی پاکت اسناد مناقصه «پاکت‌های الف، ب و ج»: ساعت ۱۱:۰۰ روز دوشنبه مورخ ۱۴۰۲/۱۲/۲۸، در سالن اجتماعات شرکت عمران شهر جدید ایوانکی سمنان (سهامی خاص)
شرکت عمران شهر جدید ایوانکی

نوبت اول

آگهی فراخوان مناقصه

۱- شرکت عمران شهر جدید ایوانکی سمنان (سهامی خاص) در نظر دارد براساس صورتجلسه شماره ۱۴۰۲/۵/۱۰۴۸ مورخ ۱۴۰۲/۱۱/۱۸ هیأت‌مدیره شرکت عمران شهر جدید ایوانکی سمنان (سهامی خاص) نسبت به انتخاب پیمانکار واجد شرایط جهت نگهداری فضای سبز شهری در شهر جدید ایوانکی اقدام نماید. لذا از پیمانکاران و شرکت‌های واجد شرایط دعوت می‌گردد جهت دریافت، تکمیل و بارگذاری اسناد به‌شرح ذیل اقدام نمایند:
۲- موضوع: نگهداری فضای سبز شهری در شهر جدید ایوانکی سمنان
۳- نوع مناقصه: عمومی یک‌مرحله‌ای با ارزیابی کیفی
۴- شماره ثبت در سامانه تدارکات الکترونیکی دولت (ستاد) ۲۰۰۲۰۹۳۸۹۴۰۰۰۰۱۹ است. کلیه مراحل مناقصه از دریافت و بارگذاری اسناد مناقصه و بازگشایی پاکت‌ها از طریق سامانه ستاد (www.setadiran.ir) انجام می‌شود.
۵- نام و نشانی دستگاه مناقصه‌گزار: کیلومتر ۵۵ جاده تهران - مشهد، شهر جدید ایوانکی سمنان (سهامی خاص)، شرکت عمران شهر جدید ایوانکی سمنان (سهامی خاص)
دورنگار ۰۲۳۳۴۵۲۱۷۷۲-تلفن ۷۱-۰۲۳۳۴۵۲۱۷۷۰
۶- مدت پیمان: ۱۲ ماه شمسی
۷- مبلغ برآورد اولیه: ۲۳,۰۶۴,۶۸۸,۸۰۰ (بیست و سه میلیارد و شصت و چهار میلیون و ششصد و هشتاد و هشت هزار و هشتصد) ریال، به‌صورت نقدی می‌باشد.
۸- تضمین شرکت در فرآیند ارجاع کار: مطابق جدول ۴ از بند الف ماده ۶ آیین‌نامه تضمین معاملات دولتی به‌شماره ۵۰۶۵۹/ت/۲۳۴۰۲ هـ مورخ ۱۳۹۴/۰۹/۲۲ به‌مبلغ ۱,۱۵۳,۲۳۴,۴۴۰ (یک میلیارد و یکصد و پنجاه و سه میلیون و دویست و سی و چهار هزار و چهارصد و چهل) ریال می‌باشد.
۹- مجوز فعالیت: گواهی‌نامه معتبر، حداقل رتبه ۵ در رشته خدمات کشاورزی، از سازمان برنامه و بودجه کشور (دارای ظرفیت کاری و ریالی مجاز)
۱۰- دریافت اسناد مناقصه از سامانه ستاد: از ساعت ۸:۰۰ روز چهارشنبه مورخ ۱۴۰۲/۱۲/۰۹ تا ساعت ۱۶:۳۰ روز چهارشنبه مورخ ۱۴۰۲/۱۲/۱۶
۱۱- تحویل اسناد مناقصه:
۱۱-۱- به‌صورت الکترونیکی تا ساعت ۱۶:۳۰ روز شنبه مورخ ۱۴۰۲/۱۲/۲۶ در سامانه ستاد بارگذاری شود.
۱۱-۲- به صورت فیزیکی (فقط پاکت «الف») تا ساعت ۱۶:۰۰ روز یکشنبه مورخ ۱۴۰۲/۱۲/۲۷ به دبیرخانه شرکت عمران شهر جدید ایوانکی سمنان (سهامی خاص) تحویل شود.
۱۲- زمان و محل بازگشایی پاکت اسناد مناقصه «پاکت‌های الف، ب و ج»: ساعت ۱۰:۰۰ روز دوشنبه مورخ ۱۴۰۲/۱۲/۲۸، در سالن اجتماعات شرکت عمران شهر جدید ایوانکی سمنان (سهامی خاص)
شرکت عمران شهر جدید ایوانکی

irannewspaper.ir

• چهارشنبه ۹ اسفند ۱۴۰۲ • سال سی‌ام • شماره ۸۴۱۲
• اذان ظهر ۱۲/۱۷ • اذان مغرب ۱۸/۱۶ • نیمه شب شرعی ۲۳/۳۵ • اذان صبح فردا ۵/۱۲ • طلوع آفتاب فردا ۶/۳۵

ایران

• **صاحب امتیاز:** خبرگزاری جمهوری اسلامی
• **مدیرمسئول:** محمدحسن روزی‌طلب
• **سردبیر:** حسام‌الدین برومند
• **معاون فنی:** محمدملاعلی‌اکبری
• **دبیران:** مصطفی عیوضی(سیاسی)
• مهدی مهرپور(اقتصادی)
• زرین رستمی وند(اجتماعی)
• بنفشه غلامی(جهان)
• لیدا فخری(اندیشه) • محمدرضا عزیزی(گزارش)
• زهرا کشوری(زیست‌بوم) • فرناز قلعه‌دار(حوادث)
• مهدی کلهرنژاد(اجرایی)
• حجت حکیمی(صفحه‌آرایی)
• محسن جانی‌پور (ویراستاری)
• ابوالفضل نسایی(عکس)

• **تلفن:** ۸۸۷۶۱۷۲۰ نمابر: ۸۸۷۶۱۲۵۴ ارتباط مردمی: ۸۸۷۶۹۰۷۵
• **پیامک:** ۳۰۰۰۴۵۱۲۱۳ روابط عمومی • **نشانی:** تهران خیابان خرمشهر، شماره ۲۰۸
• **صندوق پستی:** ۵۳۸۸-۱۵۸۷۵ • **امور مشترکین:** ۸۸۷۴۸۸۰۰
• **چاپ:** چاپخانه‌های همشهری، شرکت چاپ جام‌جم
• **سازمان آگهی‌های روزنامه ایران:** دارنده گواهینامه ایزو۹۰۰۱ از شرکت NISCERT
• **پذیرش سازمان آگهی‌ها:** ۱۸۷۷(۰۲۱)
• **انتشارات مؤسسه فرهنگی مطبوعاتی ایران:** ۵-۸۸۵۴۸۸۹۲

هرانسانی می‌میرد، ولی همه انسان‌ها واقعاً زندگی نمی‌کنند.
شجاع دل/ مل گیبسون

سخن روز

امام رضا(ع):
هر کس اندوه و مشکلی را از مؤمنی برطرف نماید، خداوند در روز قیامت اندوه را از قلبش برطرف سازد.
اصول کافی، ج ۳، ص ۲۶۸

نگاره

دوباره می‌سازمت

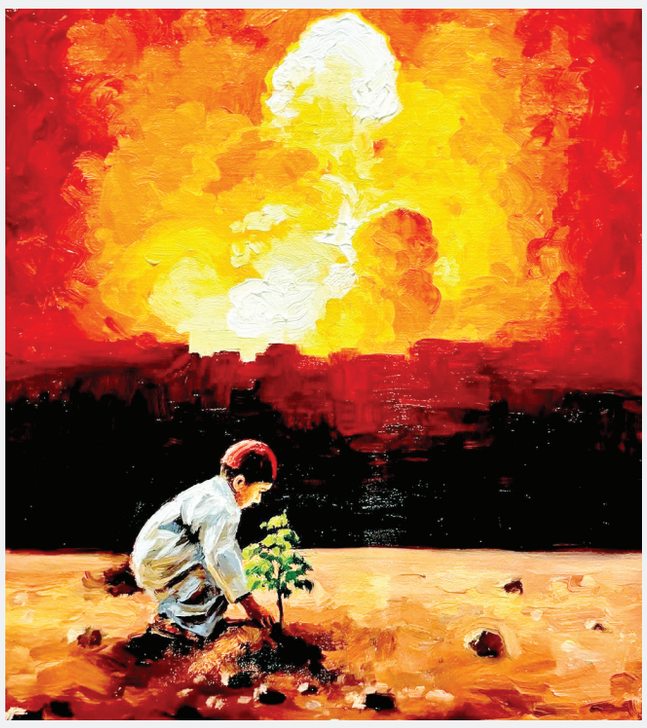

بنگاه

توسعه فرهنگی مبنای رشد جامعه است

مدیرعامل سازمان منطقه آزاد کیش در بازدید از نمایشگاه کتاب جزیره، توسعه فرهنگی را مبنا و عامل توسعه در دیگر حوزه‌های جامعه عنوان کرد. رحیم سرهنگی دراین بازدید عنوان کرد: عرضه ۲۰ هزار عنوان کتاب دراین نمایشگاه کار ارزشمندی است و دستاوردهای خوبی در جهت ارتقای فرهنگی برای این جزیره به همراه دارد.او در ادامه افزود: هر چه فضای فرهنگی کیش توسعه یابد و هرچه در حوزه فرهنگی سرمایه‌گذاری کنیم در واقع زیرساخت نرم‌افزاری توسعه دیگر بخش‌ها را فراهم کرده‌ایم زیرا رشد فرهنگی مبنای رشد دیگر حوزه‌ها درهرجامعه است.

مدیرعامل سازمان منطقه آزاد کیش بیان داشت: اقدام ارزشمند دیگری که دراین نمایشگاه انجام شد حمایت سازمان منطقه آزاد کیش و بخش خصوصی از خرید کتاب برای خانواده‌هاست که به ازای هر ۴۰۰ هزارتومان خرید ۵۰ درصد یارانه خرید توسط سازمان منطقه آزاد کیش و بخش خصوصی به کیشوندان اختصاص یافته است. همچنین اهدای کتاب توسط خانه کتاب به مدارس و اهدای بن خرید کتاب به دانش‌آموزان و معلمان از دیگر اقدامات ارزنده دیگری است که با هدف افزایش سطح مطالعه درنمایشگاه کیش انجام شده است.

رحیم سرهنگی درپایان تأکید کرد: در شرایط امروز که همه جوامع دچار افزایش گرایش به فضای مجازی بویژه در رده سنی کودکان تا جوانان شده‌اند چنانچه در خصوص ترویج فرهنگ کتابخوانی اقدام نکنیم، جامعه به سمت جهالت مدرن می‌رود و آسیب‌های بسیاری به همراه دارد لذا برگزاری نمایشگاه‌های کتاب وانجام فعالیت‌های فرهنگی، فضای مناسبی برای ایجاد شرایط کتابخوانی فراهم می‌کند. گفتنی است نمایشگاه کتاب کیش تا ۱۱ اسفند در مرکز نمایشگاه‌های بین‌المللی جزیره میزبان علاقه‌مندان است.

فضای مجازی

خاطره احترام برومند از سال‌های جوانی

احترام برومند، بازیگر و مجری باسابقه تلویزیون با اشاره به خاطره‌ای از سال‌های دور و مراسم ازدواجش با زنده‌یاد داوود رشیدی نوشته:«هشتم اسفندماه، برایم سرشار از خاطره شیرین ازدواجم با (داود رشیدی) است.

هنوز کمی با بیست و دو سالگی فاصله داشتم، هشتم اسفند ماه یکهزار و سیصد و چهل و هفت، همه چیز با امروز زمین تاآسمان فرق داشت.» او ادامه داده: «عده‌ای از بزرگان فامیل والبته دوستان نزدیک خودم موقع مراسم عقد بودند، مهریه نداشتم، حتی یک سکه، هیچگاه تا امروز فکر نکردم، مهریه سنگین و عقد و عروسی باشکوه می‌تواند زندگی یک زوج را محکم‌تر کند، نزدیک ۵۰ سال باهم بودیم، خوشحالم که با وجود مشکلات و بالا و پایین‌ها، خاطرات خوب و شیرین با هم بودن و فداکاری‌ها و یکرنگی‌ها آنقدر زیاد است که اینک می‌تواند به روزهای پیری و تنهایی من انرژی دهد.»

پیشنهاد نعیمی برای تماشای «سمنگان»

حمیدرضا نعیمی، بازیگر و کارگردان تئاتر در تازه‌ترین استوری خود نکاتی را درباره اجرای نمایش «سمنگان» بازنشر کرده است، بر اساس اطلاعات مندرج در این پوستر، نمایش سمنگان، کاری از محمودرضا رحیمی است که تا اواخر اسفندماه، هر روز ساعت هجده به میزبانی تالار چهارسو در مجموعه تئاتر شهر به روی صحنه می‌رود.

در خلاصه داستان این نمایش آمده:«اینجا یه محله است. اسمش سمنگانه. هرآدمی که تو این محله است، قصه خودش رو داره و در دهه شصت خورشیدی روزی روزگاری رو سپری کرده؛ دهه‌ای که زادروز و عاشقی و مرگ فاصلش یه تار مو بود. حالا ما یک هفته رو در یک ساعت و ربع با این محله زندگی می‌کنیم.»

نقل قول

نمی‌توان «نفوذ» را دست‌کم گرفت

«نفوذ» همواره یکی از مسأله‌های جدی من در فرایند بررسی تاریخ معاصر بوده است. معتقدم یکی از مسائلی که همچنان جمهوری اسلامی با آن گریبانگیر است، همین مسأله نفوذ است. جریانی که تلفات بسیاری در طول این سال‌ها از ما گرفته است؛ از رئیس جمهور و نخست‌وزیر گرفته تا رئیس دستگاه قضا و نمایندگان مجلس. وقتی نفوذ تا این اندازه در کشور ما عمیق است و قربانی‌های سطح بالا از ما گرفته است، نمی‌توانیم آن را دست‌کم بگیریم و سطحی با آن برخورد کنیم. وقتی تاریخ را بررسی می‌کنیم هم فکر می‌کنم یکی از مسائل اصلی باید نفوذ باشد. به‌صورت عمدی و یا سهوی هم برخی تلاش می‌کنند که به مسأله نفوذ کمتر پرداخته شود. برای من که تاریخ، یک دغدغه است و نگاه به تاریخ را برای امروز یک اولویت می‌دانم، احساس می‌کنم یکی از مسائلی که باید به آن توجه کنیم تا تلفات کمتری از ما بگیرد، همین نفوذ است.

از صحبت‌های امیرعباس ربیعی کارگردان فیلم «ضد» با ایرنا

یادداشت

جبار آذین
منتقد و مدرس سینما و تلویزیون

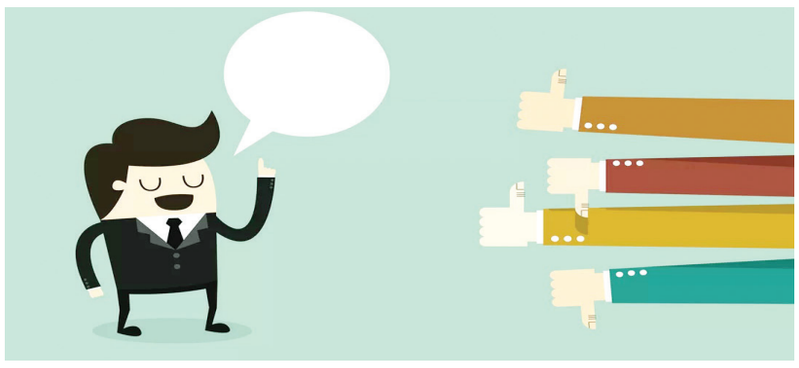

منتقد «منقد» نیست!

نداشتن آگاهی لازم و کم‌توجهی و سطحی‌نگری و سهل‌انگاری در استفاده از واژه‌ها ونگارش جمله‌ها وهمچنین بهره‌گیری مکرر و از روی عادت، سبب خلط مبحث میان مفاهیم و معانی برخی لغات شده و به غلط‌های رایج تبدیل شده‌اند.

کلمه‌های منتقد و منقد که دومی به دلیل کاربری کم آن در گفتار و نوشتار فرهنگی وهنری حتی در نوشتار اهالی متخصص وکارشناس نقدونشریات هنری وسینمایی به اندازه اولی شهره نیست، ازآن جمله‌اند. نگارنده قریب نیم قرن است که کارهنروسینماوفرهنگ ورسانه می‌کندودرطول این مدت به ندرت دیده است که واژه منقدبه درستی و درجای خود به کاررفته واز آن اعاده حیثیت شود! واقعیت اینکه، به رغم شباهت‌های ظاهری و مفهومی وداشتن اشتراک‌هایی، کلمات منقد و منتقدبا یکدیگرمتفاوتند و منقد همان منتقد نیست. امروزبیش ازدیروزبه علت وجودورونق فضای مجازی وحضورفعال افرادوتشکیل گروه‌های مختلف ودسترسی به برخی اطلاعات، عده بسیاری خود راعلامه دهرتصورکرده ودرباره همه چیزوهمه کس اظهارنظر می‌کنند. این روند همه چیزدانی در سطوح مختلف جامعه هم قابل مشاهده است و می‌بینیم و می‌شنویم، هرکس درباره هرچیزصحبت و انتقاد می‌کند و نظرمی‌دهد، از سیاست واقتصادوفرهنگ گرفته تا گرانی ارزاق وسیب‌زمینی و پیازوغیره. این قبیل افراد، چون انتقاد می‌کنند، مشمول واژه منتقد می‌شوند.

با درهم‌ریزی یک‌سری از معیارها و ملاک‌ها، بدون کسب دانش وآموزش وتخصص، دررسانه‌های مکتوب ومجازی، گروهی نیزبا الصاق کلمه منتقدبه خودازسیاست، فرهنگ، اقتصاد، هنر و فیلم وسریال و رخدادهای فرهنگی و اجتماعی به سطحی‌ترین شکل، شیوه وداشتن کمترین اطلاعات، می‌گویندومی‌نویسند وخود را منتقدخطاب می‌کنند وجلوی اسامی خودواین وآن، ازعناوین منتقدوخبرنگار وکارشناس بهره می‌برند.

وقتی هم که نوشته آنها خوانده می‌شود، می‌بینید پرازاشکال‌ها و غلط‌های املایی وانشایی و نگارشی است وهیچ ربطی هم به مقوله‌ای که به آن پرداخته‌اند، ندارد.

اینان بااین نوع گفتارونوشتارضعیف وسبک وسطحی، اهمیت وارزش نقدونقادی را خدشه‌دارکرده و به اعتبار وجایگاه نقد ومتخصصان، آسیب وارد می‌کنند. درحقیقت به سبب فراگیرشدن انتقادازهمه چیزوهمه جاوهمه کس، اکنون دیگرهمگان منتقدهستند!به عبارتی بااین رفتار، دوغ و دوشاب قاطی شده وهمه منتقد شده‌اند ونقد ازجایگاه ورتبه محترم وراستین خود سقوط کرده است. متأسفانه بزرگان نقدوانجمنی که عنوان منتقدان را یدک می‌کشند، نسبت به این موضوع مهم فرهنگی یا ناآگاه‌اند یا بی‌توجه.

نقدونقادی، درهرزمینه‌ای نیازمند انسان متخصص و کارشناس و صاحب‌نظر و دارای دانش و تعهد است واین انسان به دلیل داشتن ویژگی‌های یادشده حرف و نظرونقدش چون تخصصی است با اظهارنظر دیگران که دارای چنین مؤلفه‌هایی نیستند، ازاساس متفاوت است. به همین دلیل «منقد» واژه خاص ومختص افراد کارشناس وکلمه «منتقد» عام و در برگیرنده تمام افراد نظردهنده می‌شود. بااین وصف وبنابراین، درست و خردمندانه و پسندیده آن است که میان نقدومنقد و انتقادومنتقد تمایزقائل شده و از این عناوین درجایگاه صحیح آن استفاده شود.

رعایت این نکته مهم ازسوی رسانه‌ها بخصوص رسانه‌های مکتوب ومجازی هنری وفرهنگی به علت نقش بزرگ آنهادرفرهنگسازی بسیار حائزاهمیت است ولازم است که مسئولان ومدیران فرهنگی، هنرمندان، نویسندگان ومنقدان بیش ازسایرین در استفاده ازکلمه‌های منقدو منتقدهوشیار، دقیق و پیگیرباشند. امید که با یاری اهالی گرانقدر قلم و هنر از واژه منقد به درستی حراست و بهره برده شودوبااین اقدام نیک، یکی ازاشتباه‌های رایج درفرهنگ گفتاری و نوشتاری کشور اصلاح شود.

> نقدونقادی، درهرزمینه‌ای نیازمند انسان متخصص و کارشناس و صاحب‌نظر و دارای دانش و تعهد است واین انسان به دلیل داشتن ویژگی‌های یادشده حرف و نظرونقدش چون تخصصی است با اظهارنظر دیگران که دارای چنین مؤلفه‌هایی نیستند، ازاساس متفاوت است

یادداشت

سعید مستغاثی
منتقد سینما

آنها به هر حال شلیک می‌کنند

چه آدم فضایی باشی، چه کینگ کنگ و گودزیلا یا آواتار و مرد جیوه‌ای و یا انسان و... آنها به هر حال شلیک می‌کنند. این تصویر مربوط به پس از خودسوزی آرون بوشنل، خلبان ۲۵ ساله و عملیاتی نیروی هوایی امریکاست که در اعتراض به نسل‌کشی در غزه، در مقابل سفارت اسرائیل در واشنگتن خود را به آتش کشید و سوخت.

او قبل از آتش زدن در ویدیویی به صورت زنده گفت: «من دیگر در نسل‌کشی شریک نخواهم بود.»به گزارش نیویورک تایمز، او سپس مایعی شفاف را روی خود ریخت و با فریاد «فلسطین را آزاد کنید» خود را آتش زد.

اما آنچه در این تصویر قابل تأمل است، نشانه رفتن یک پلیس امریکا با اسلحه به سمت جسد سوخته آن خلبان جوان است که گویی همین الان مثل آن مرد جیوه‌ای فیلم «ترمیناتور ۲: روز داوری»، دوباره آن ذرات سوخته به هم پیوسته، سرهم شده و مجدداً آرون بوشنل شکل می‌گیرد!البته چندان هم تقصیر آن پلیس و حتی فرماندهانش که دستور داده‌اند، نیست! اینها همه از تماشای زیاد فیلم‌های هالیوودی آن هم از نوع به اصطلاح علمی/تخیلی می‌آید. اگر شما هم این گونه فیلم‌ها را دیده باشید، یادتان هست مثلاً وقتی آدم فضایی‌ها به روی زمین می‌آیند یا کینگ کنگ ظاهر شده یا گودزیلا از آب بیرون آمده و به نیویورک حمله می‌کند یا آواتارها در سیاره پاندورا، مانع غارت منابع آنجا می‌شوند (و البته در همه این موارد ارتش با همه تجهیزات نظامی مانند تانک و توپ و جنگنده به میدان می‌آید) و یا در یک بزرگراهی، اتومبیلی به دلیل سرعت بالا، توسط پلیس متوقف شده و راننده‌اش برخلاف دستور، ناگهان دستش را بی‌مورد حرکت می‌دهد و یا... .

در همه این حالات آن پلیس یا نیروهای ارتشی که با تانک و توپ و هواپیما آمده‌اند، بدون توجه به اینکه فی‌المثل با چه هدفی مواجه هستند و بدون تحلیل آنکه آیا گلوله‌هایشان مثلاً به هیولاهای اسکای نت در فیلم «ترمیناتور» کارگر می‌افتد یا حتی زخمی بر بدن کینگ کنگ و گودزیلا می‌اندازد یا برای آن ماشین‌های غول‌پیکر «ترانسفورمرز» مانعی ایجاد می‌کند و یا بر آن آدم مریخی‌های فیلم «مریخ حمله می‌کند» که با یک اشاره همه چیز را از بین می‌برند، می‌تواند مؤثر باشد و یا... .

بله در تمامی این موارد و البته صدها مورد دیگر مانند زامبی‌های لایعقل، فقط نشانه رفته و شلیک می‌کنند و فرمانده‌شان هم بی‌محابا فریاد می‌کشد که: Go,Go,Go یا Fire Fire,

> آنچه در این تصویر قابل تأمل است، نشانه رفتن یک پلیس امریکا با اسلحه به سمت جسد سوخته آن خلبان جوان است که گویی همین الان مثل آن مرد جیوه‌ای فیلم «ترمیناتور ۲: روز داوری»، دوباره آن ذرات سوخته به هم پیوسته، سرهم شده و مجدداً آرون بوشنل شکل می‌گیرد!

عکس نوشت

به مناسبت اعیاد شعبانیه و میلاد حضرت مهدی(عج) ۳۰ تن سمنو، از محل نذورات مردمی در مسجد حضرت رقیه(س) شیراز طبخ و توزیع شد.

عکس: ایرنا