تقابل مقاومت یمن و امریکا به نقطه جوش رسید

آتش و خشم در دریای سرخ

گزارش تحلیلی

فائزه سادات یوسفی
خبرنگار

پس از تهدیدات عملی موفق ارتش یمن بر ضد جبهه عبری-غربی که منجر به ظهور یمن به عنوان متغیر جدید و تعیین کننده در تحولات منطقه و محبوبیت آن نزد ملت های حامی فلسطین شد، امریکا و دیگر متحدان آن چون انگلیس به تکاپو افتادند تا جایگاه متزلزل خود در آبهای دریای سرخ و پیرامون آن را بازیابی کنند.

روز گذشته گرنت شاپس، وزیر دفاع انگلیس در یادداشتی در روزنامه دیلی‌تلگراف مدعی حمله مستقیم به یمن شد و اعلام کرد، لندن در اقدام مستقیم علیه حوثی‌ها برای جلوگیری از حمله به کشتی‌ها تردید نخواهد کرد. در همین رابطه هفته نامه ساندی تایمز نیز گزارش کرد که لندن، واشنگتن و احتمالا یک کشور دیگر اروپایی که به گفته رسانه های عبری فرانسه است، به کارزار نظامی تحت هدایت امریکا علیه ارتش یمن به‌منظور توقف عملیات آنها در دریای سرخ خواهند پیوست و با حملات هوایی مواضعی از یمن را مورد هدف قرار خواهند داد. نیویورک تایمز هم که روزنامه نزدیک به دموکرات های امریکاست از تدارکات پنتاگون برای انجام عملیات برضد پایگاه های امریکا در داخل یمن خبر داد. این در حالی است که یکشنبه جان کربی اعلام کرد، ایالات متحده به دنبال جنگ با یمن و جنگی گسترده‌تر در منطقه نیست.

واکنش یمن به تهدیدات

در مقابل نیز یحیی سریع، سخنگوی نیروهای مسلح یمن طی بیانیه‌ای با هشدار به امریکا و تأکید بر ممانعت از عبور کشتی‌ها به مقصد سرزمین‌های اشغالی خاطر نشان کرد نیروهای یمنی در مقابله با هر گونه تجاوزی علیه کشور یمن و مردم آن تردید نخواهد داشت. در همین رابطه پارلمان یمن در واکنش به این اظهارات و شهادت ۱۰ رزمنده یمنی در درگیری مستقیم با امریکا تأکید کرد که با حضور واشنگتن و لندن و هم‌پیمانان آنان در آب‌های منطقه‌ای یمن به عنوان اهداف متخاصم برخورد خواهد شد.

علاوه بر آن، ضیف‌الله الشامی، وزیر اطلاع رسانی دولت یمن اعلام کرد که موضع یمن تحت تأثیر تهدیدات امریکا و متحدانش تغییر نخواهد کرد و خون یمنی ها رنگین تر از خون فلسطینی ها نیست.

تحلیل اعتبار و نظم امریکا در منطقه

به نظر می رسد، آنچه تاب‌آوری امریکا و غرب را در میان بحبوحه نبردهای منطقه ای کاهش داده و آن را مجبور به ورود مستقیم و یا حتی غیر مستقیم به جنگ کرده، فارغ از مخاطرات ایجاد شده برای صهیونیست ها، تضعیف برتری امریکا در آب های دریای سرخ و در ازای آن ورود یمن به کالبد جهانی به عنوان یک قدرت نظامی و به تبع آن سیاسی، در یکی از استراتژیک‌ترین مکان‌های منطقه و جهان است. لذا تفسیر تهدیدات یمن نباید به ضربات امنیتی، سیاسی و اقتصادی به صهیونیست ها محدود شود و ناتوانی و تحلیل اعتبار غرب و در راس آن امریکا در حفاظت از منافع صهیونیست ها، مؤلفه‌ای جدی در تحولات جهانی و نه محدود به منطقه ایجاد می کند.

یمن امروزه در بسیاری از محافل سیاسی جهان به یک واحد مطالعاتی ویژه مبدل شده و ناظران بین المللی ضریب ویژه ای را در روند تحولات منطقه ای و جهانی به آن اختصاص داده اند. چرا که اکنون یمن با دارا بودن سهم بزرگی از میدان رویارویی جبهه مقاومت با صهیونیست ها، اهمیت راهبردی آن را در معادلات منطقه ای اثبات کرده است. عملیات ارتش یمن علیه کشتی‌هایی که در منطقه دریای سرخ به سمت بنادر رژیم صهیونیستی حرکت می‌کنند، باعث شد تعدادی از شرکت‌های حمل و نقل دریایی بین‌المللی مسیر خود را با هزینه بسیار تغییر داده یا سفر به سرزمین‌های اشغالی را متوقف کنند که این موضوع موجب ایجاد خسارت های گزافی در سرزمین های اشغالی شد. به عنوان نمونه، منابع عبری از توقف کشتیرانی در ایلات - یکی از مهمترین بنادر صهیونیست‌ها - و همچنین گران شدن بنزین در سرزمین های اشغالی خبر دادند.

خطر دیگری که در این بین، برای امریکا به حقیقت پیوسته است از بین رفتن تسلط و بازدارندگی آن در آب‌های دریای سرخ است. لذا ورود ناوشکن البرز ارتش ایران به این آب‌ها نشان می دهد که توازن قوا در دریای سرخ به نفع جبهه مقاومت در حال جابه جایی است و سطوح بازدارندگی آن نیز در حال ارتقا یافتن است.

همچنین، عدم مشارکت کشورهای منطقه و برخی کشورهای اروپایی و همچنین ائتلاف سعودی که در جنگ ۹ ساله علیه یمن حضور داشته‌اند، برگی دیگر از شکست امریکا در پیاده سازی سیاست‌های اعلامی و همراه کردن کشورها با خود را در جهان به نمایش گذاشته است. چرا که عدم همسویی این کشورها، نشان از زاویه‌دار شدن برخی دیدگاه‌های منطقه از خط مشی های نظامی امریکا در منطقه و گرایش به پیگیری سیاست خارجه چند وجهی با حضور قدرت‌های بزرگ جهان و همچنین تنظیم مناسبات با کشورهای منطقه همچون ایران دارد.

عوامل فوق گویای آن است که امریکا در مقابل یمن، به عنوان کشوری که تحت محاصره ظالمانه و تحریم های گزاف قرار دارد در حال تجربه شکست چند لایه است که برون رفت از آن طبق شرایط و معادلات منطقه ای ساده نبوده و تبعات منفی بسیاری برای آن در پی خواهد داشت.

امریکا به چه فکر می کند؟

امریکا با وجود تهدیدات علیه مقاومت یمن، پیش فرض خود را همچنان بر عدم گسترش نبرد و دامنه دار شدن تنش در منطقه قرار داده است. این کشور از توسعه و تشدید نبرد و در نتیجه فعال شدن کانون های درگیری بیشتر علیه پایگاه های خود در حوزه خلیج فارس هراس دارد، زیرا به عقیده بسیاری از تحلیلگران غربی وقوع این نبرد، تهدیدی اساسی برای منافع امریکا خواهد بود و نظم متزلزل امریکا را در منطقه به سمت فروپاشی سوق خواهد داد.

لذا می توان این گزاره را درنظر گرفت که ارائه چنین رویکردی در رسانه‌ها به طور فزاینده، نوعی محک زدن و قدرت‌نمایی در برابر ارتش یمن و نوعی تهدید برای ایجاد بازدارندگی است.

باید توجه داشت، ورود مستقیم امریکا به جنگ کلاسیک، رویه غیر عادی بعد از سال ها نبرد غیر مستقیم در منطقه است. امریکا با وجود اینکه برنامه ریز اصلی جنگ های منطقه ای بوده اما در سال های اخیر همواره به عنوان هدایتگر و پشتیبان ظاهر شده و از جنگ مستقیم تا حدودی امتناع ورزیده است. لذا با این فرضیه، پشت سر گذاشتن این رویه نشان می‌دهد که مخاطرات ایجادی و خسارت‌های حیثیتی و اقتصادی توسط یمن، برای صهیونیست‌ها و امریکا تا چه اندازه تعیین کننده بوده است.

> آنچه تاب آوری امریکا و غرب را در بحبوحه نبردهای منطقه‌ای کاهش داده و آن را مجبور به ورود مستقیم و یا حتی غیرمستقیم به جنگ کرده، تضعیف برتری امریکا در آب های دریای سرخ و در ازای آن ورود یمن به کالبد جهانی به عنوان یک قدرت نظامی و به تبع آن سیاسی، در یکی از استراتژیک‌ترین مکان‌های منطقه و جهان است

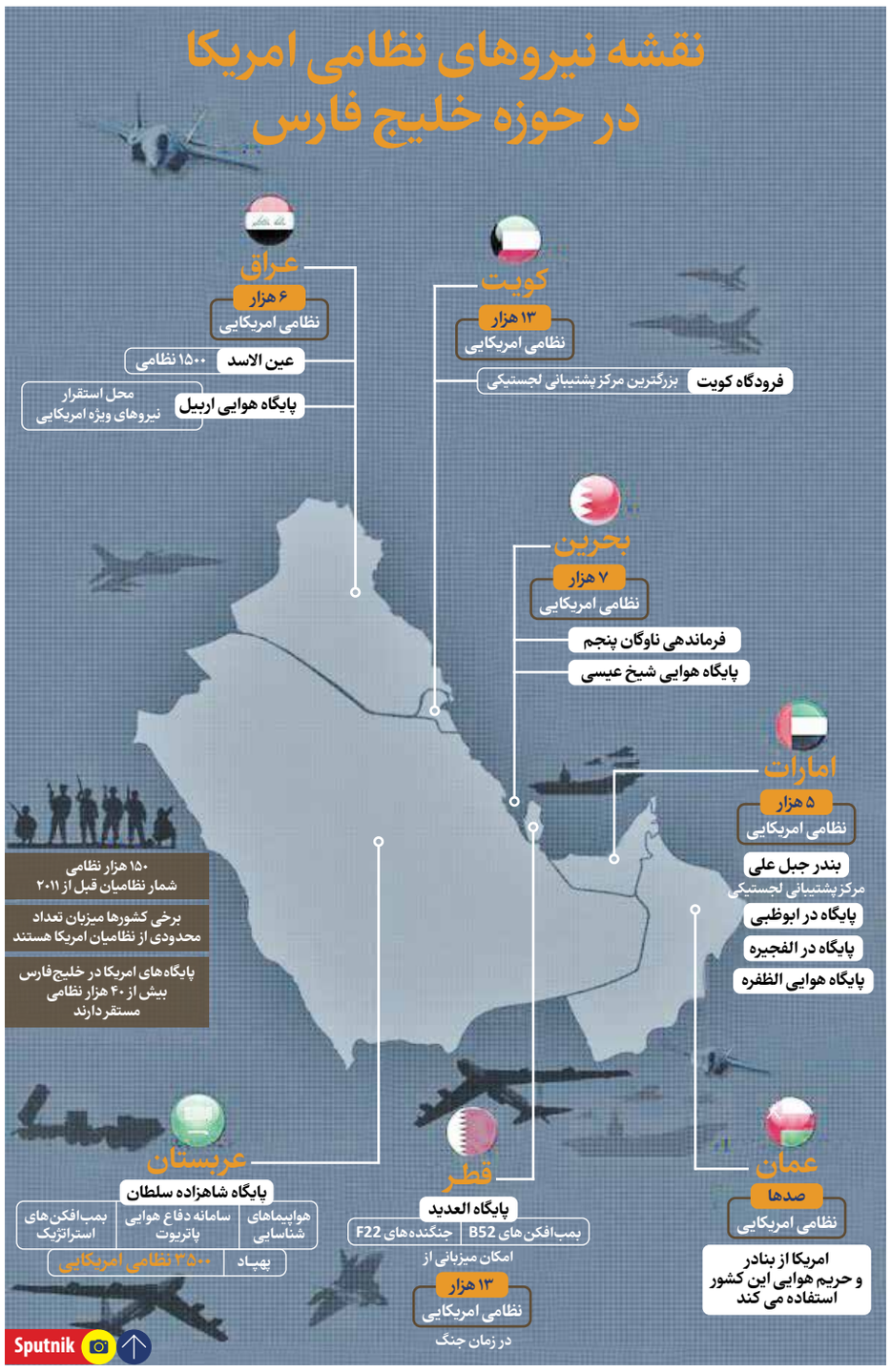

دانشگاه پیام نور

آگهی مناقصه عمومی

سازمان مرکزی دانشگاه پیام نور در نظر دارد جهت واگذاری فعالیت‌های خدماتی و پشتیبانی خود شامل (امور خدمات نظافتی، خدمات عمومی، فضای سبز، امور تایپ، پیک اداری و...) اقدام به انجام مناقصه عمومی نماید. لذا از شرکت‌های واجد شرایط دعوت به‌عمل می‌آید جهت گرفتن اوراق مناقصه با پرداخت مبلغ ۲،۰۰۰،۰۰۰ ریال به‌حساب شماره IR۶۹۰۱۰۰۰۰۴۰۰۱۰۸۶۰۰۳۰۰۶۵۱۷ نزد بانک مرکزی (حساب درآمد دانشگاه پیام نور) و شناسه پرداخت ۳۰۳۰۸۶۰۸۲۱۲۶۰۰۰۰۰۰۰۰۰۰۰۰۱۴۴۱ به‌همراه معرفی‌نامه و کارت شناسایی معتبر از زمان درج آگهی تا پایان وقت اداری روز شنبه مورخ ۱۴۰۲/۱۰/۱۶ به آدرس: تهران- بلوار ارتش- مینی‌سیتی -ابتدای شهرک نفت - خیابان نخل- سازمان مرکزی دانشگاه پیام نور- معاونت پشتیبانی مراجعه‌نمایند.

ضمانت‌نامه شرکت در مناقصه مبلغ ۱۱۰،۰۰۰،۰۰۰،۰۰۰ ریال می‌باشد. ضمناً **میزان تضمین حسن اجرای تعهدات** ۱۰٪ کل مبلغ قرارداد می‌باشد که هنگام عقد قرارداد، اخذ و پس از پایان موضوع قرارداد مسترد خواهد شد.

آخرین مهلت تحویل اوراق مناقصه تا پایان وقت اداری روز چهارشنبه مورخ ۱۴۰۲/۱۰/۲۷ می‌باشد.

هزینه چاپ آگهی به‌عهده برنده مناقصه می‌باشد.

شماره تلفن: ۲۲۴۵۸۲۱۹-۰۲۱

آگهی تجدید مناقصه عمومی (یک مرحله‌ای)

نوبت اول
شماره ۴۰۲/۴۲
خرید قطعات یدکی کنترل ولوهای برند KAMMER

شرکت مبین انرژی خلیج‌فارس واقع در منطقه ویژه اقتصادی انرژی پارس در نظر دارد **خرید قطعات یدکی کنترل ولوهای برند KAMMER (تقاضای شماره ۹۹۳۰۶۲۹)** را از طریق مناقصه عمومی به شرکت‌های واجد صلاحیت واگذار نماید.

شرکت‌های متقاضی که دارای سوابق مرتبط در این زمینه می‌باشند، می‌توانند از طریق سامانه جامع معاملات به آدرس Contract.mobinec.ir که لینک آن در سایت شرکت مبین انرژی خلیج‌فارس www.mobinec.ir قابل دسترسی است نسبت به دریافت اسناد مناقصه اقدام نمایند.

● **مهلت و محل تحویل اسناد تکمیل شده** حداکثر تا تاریخ ۱۴۰۲/۱۱/۰۸ استان بوشهر، عسلویه، منطقه ویژه اقتصادی انرژی پارس، شرکت مبین انرژی خلیج‌فارس، دبیرخانه کمیسیون معاملات می‌باشد.

شرکت‌ها می‌توانند به‌صورت کتبی یک نفر نماینده جهت شرکت در جلسه گشایش پاکت‌های پیشنهادی که رأس ساعت ۱۱ صبح روز سه‌شنبه ۱۴۰۲/۱۱/۱۷ برگزار می‌شود، معرفی نمایند.

● **مبلغ تضمین شرکت در مناقصه** نه میلیارد ریال (۹/۰۰۰/۰۰۰/۰۰۰) ریال به‌صورت ضمانت‌نامه بانکی یا واریز نقدی به‌حساب جاری الکترونیک (جام) شماره ۱۸۵۳۶۴۸۹۲ نزد بانک ملت شعبه مبین عسلویه به‌نام شرکت مبین انرژی خلیج‌فارس خواهد بود.

● بدیهی است ارائه اسناد مذکور هیچ گونه حقی را برای متقاضیان به‌وجود نخواهد آورد و اسناد و مدارک دریافتی غیرقابل استرداد می‌باشد.

● تلفن و ایمیل دبیرخانه کمیسیون معاملات: ۵۱۴۶ / ۵۱۴۴ / ۳۷۲۹ / ۰۷۷ و tender@mobinec.ir
● تلفن اداره مربوطه: ۰۷۷۳۷۲۹۵۲۵۱ و ۰۷۷۳۷۲۹۵۲۵۰

روابط عمومی شرکت مبین انرژی خلیج فارس
www.mobinec.ir

رعایت حریم خطوط لوله فشار قوی انتقال گاز حفظ امنیت و سلامت شما را به ارمغان می‌آورد.

فراخوان تجدید مناقصه عمومی هم‌زمان با ارزیابی کیفی (یکپارچه)

یک مرحله‌ای به‌شماره ۸۷۱۴۰۲۰۱۸۴
نوبت اول

شرکت انتقال گاز ایران/ منطقه شش عملیات انتقال گاز در نظر دارد تجدید مناقصه عمومی " بازسازی ساختمان‌های ایستگاه تقویت فشار گاز آبشیرین " به‌شماره فراخوان (۲۰۰۲۰۹۳۰۲۳۰۰۰۰۲۴) را از طریق سامانه تدارکات الکترونیکی دولت برگزار نماید. کلیه مراحل برگزاری مناقصه از دریافت اسناد مناقصه تا ارائه پیشنهاد مناقصه‌گران و بازگشایی پاکت‌ها از طریق درگاه سامانه تدارکات الکترونیکی دولت (ستاد) به آدرس www.setadiran.ir انجام خواهد شد.

متقاضیان شرکت در فراخوان درصورت عدم عضویت در سامانه، نسبت به ثبت‌نام و دریافت گواهی امضای الکترونیکی (به‌صورت بر خط) برای کلیه صاحبان امضای مجاز و مهر سازمانی اقدام لازم را به‌عمل آورند.

مواعد زمانی:

- **تاریخ انتشار فراخوان:** ۱۴۰۲/۱۰/۱۱
- **مهلت دریافت اسناد فراخوان:** ساعت ۱۹:۰۰ روز یکشنبه تاریخ ۱۴۰۲/۱۰/۱۷
- **مهلت ارسال پیشنهادات:** ساعت ۱۴:۰۰ روز دوشنبه تاریخ ۱۴۰۲/۱۱/۰۲
- **زمان بازگشایی پاکت‌های ارزیابی کیفی:** ساعت ۰۸:۰۰ روز سه‌شنبه تاریخ ۱۴۰۲/۱۱/۰۳

• پاکات پیشنهاد نرخ مناقصه‌گرانی بازگشایی خواهدشد که براساس آیین‌نامه اجرایی بند ج ماده ۱۲ قانون برگزاری مناقصات ارزیابی کیفی شده و امتیاز لازم کسب نموده باشند که تاریخ آن متعاقباً اعلام می‌شود.

- نوع و مبلغ تضمین شرکت در فرآیند ارجاع کار:

مبلغ تضمین شرکت در فرآیند ارجاع کار (۱۵،۱۲۱،۵۲۸،۰۹۴)ریال و متناسب با انواع تضمین‌های اعلام شده در آیین‌نامه تضمین معاملات دولتی به‌شماره ۱۲۳۴۰۲۰/ت ۵۰۶۵۹ ه مورخ ۱۳۹۴/۰۹/۲۲ و اصلاحیه‌های آن.

-ارائه گواهی تشخیص صلاحیت و رتبه‌بندی از سازمان برنامه و بودجه در رسته ابنیه الزامی است.

-ارائه گواهی‌نامه صلاحیت ایمنی پیمانکاران صادر شده از سوی وزارت تعاون، کار و رفاه اجتماعی الزامی است.

-داشتن ظرفیت کاری (در سایت ساجار و ارائه فرم خود اظهاری تکمیل شده توامان) برای شرکت در مناقصه الزامی است.

-اطلاعات تماس و آدرس دستگاه مناقصه‌گزار:

بندرعباس روبه‌روی پلیس راه میناب/بندرعباس فرعی سمت راست منطقه شش عملیات انتقال گاز و تلفن ۰۷۶۳۳۶۷۸۱۰۰-۰۷۶۳۲۱۹۶۰۱۲-۰۷۶۳۲۱۹۶۰۱۱ امور پیمانها

- اطلاعات کلی مناقصه در پایگاه ملی اطلاع‌رسانی مناقصات کشور با کد فراخوان ۵۳۶۱۵۷۱ و سایت shana.ir نیز موجود می‌باشد.

روابط عمومی منطقه شش عملیات انتقال گاز
۱۶۲۸۹۷۹

آگهی مناقصه عمومی (دو مرحله‌ای)

نوبت دوم
شماره ۴۰۲ / ۶۶
خرید و ساخت مبدل‌های هوای ورودی به کمپرسورهای MAC

شرکت مبین انرژی خلیج‌فارس واقع در منطقه ویژه اقتصادی انرژی پارس در نظر دارد **خرید و ساخت مبدل‌های هوای ورودی به کمپرسورهای MAC (تقاضای شماره ۰۲۸۰۰۷۸)** مطابق شرح و اسناد پیوست (سایر اطلاعات و جزئیات مربوط در اسناد مناقصه آمده است) را از طریق مناقصه به شرکت‌های واجد صلاحیت واگذار نماید.

شرکت‌های متقاضی که دارای سوابق مرتبط در این زمینه می‌باشند، می‌توانند از طریق سامانه جامع معاملات به آدرس Contract.mobinec.ir که لینک آن در سایت شرکت مبین انرژی خلیج‌فارس www.mobinec.ir قابل دسترسی است نسبت به دریافت اسناد مناقصه اقدام نمایند.

● **مهلت و محل تحویل اسناد تکمیل شده** حداکثر تا تاریخ ۱۴۰۲/۱۱/۰۱ و استان بوشهر، عسلویه، منطقه ویژه اقتصادی انرژی پارس، شرکت مبین انرژی خلیج‌فارس، دبیرخانه کمیسیون معاملات می‌باشد.

● **مبلغ تضمین شرکت در مناقصه** ۳۰،۰۰۰،۰۰۰،۰۰۰ (سی میلیارد ریال) و به‌صورت ضمانت‌نامه بانکی یا واریز نقدی به‌حساب جاری الکترونیک (جام) شماره ۱۸۵۳۶۴۸۹۲ نزد بانک ملت شعبه مبین عسلویه به‌نام شرکت مبین انرژی خلیج‌فارس خواهد بود.

● بدیهی است ارائه اسناد مذکور هیچ‌گونه حقی را برای متقاضیان به‌وجود نخواهد آورد و اسناد و مدارک دریافتی غیرقابل استرداد می‌باشد.

● تلفن و ایمیل دبیرخانه کمیسیون معاملات: ۵۱۴۶ / ۵۱۴۴ / ۳۷۲۹ / ۰۷۷ و tender@mobinec.ir
● تلفن واحد بازرگانی: ۵۲۵۰ / ۳۷۲۹ / ۰۷۷ و ۵۲۵۱ / ۳۷۲۹ / ۰۷۷ - ۰۷۷۳۷۲۹۵۳۲۸

روابط عمومی شرکت مبین انرژی خلیج فارس
www.mobinec.ir