ایران

• چهارشنبه، ۵ مهر ۱۴۰۲
• ۱۱ ربیع الاول ۱۴۴۵
• سال بیست و نهم
• شماره ۸۲۸۸
• ۲۴ صفحه
• قیمت در سراسر کشور: ۵۰۰۰ تومان

Iran Newspaper
ISSN1027-1449
Keytitle: IRAN (Tehran)
irannewspaper.ir

رئیس کل بانک مرکزی درنشست با مدیران عامل بانک‌ها عنوان کرد

انتقاد از شرکت‌های تو در توی بانک‌ها

رئیس کل بانک مرکزی با تأکید بر عدم بنگاه‌داری بانک‌های تجاری، گفت: برخی بانک‌ها در چند لایه بنگاه و شرکت ایجاد می‌کنند که مدیران آن باید متخصص و خارج از کارکردهای سیاسی تعیین شده باشد و بانک مرکزی هم بر آن نظارت داشته باشد.

۷

اخلال بانک‌ها در اجرای نهضت ملی مسکن

بانک‌ها باید ۲۰ درصد از کل تسهیلات خود را به نهضت ملی مسکن اختصاص بدهند، به عبارتی در سال اول و دوم اجرای نهضت ملی مسکن باید ۸۱۸ هزار میلیارد تومان تسهیلات پرداخت می‌کردند. اما در مدت دو سال، بانک‌ها ۱۵۸ هزار میلیارد تومان به تکلیف قانون در بخش مسکن عمل کرده‌اند.

۱۰

رئیس‌جمهور در پاسخ به تماس تلفنی پوتین تأکید کرد

حل مسائل قفقاز جنوبی بدون دخالت بیگانگان

«ایران» از آخرین تحولات منطقه قفقاز گزارش می‌دهد؛ تغییر مرزهای جغرافیایی خط قرمز است

۲

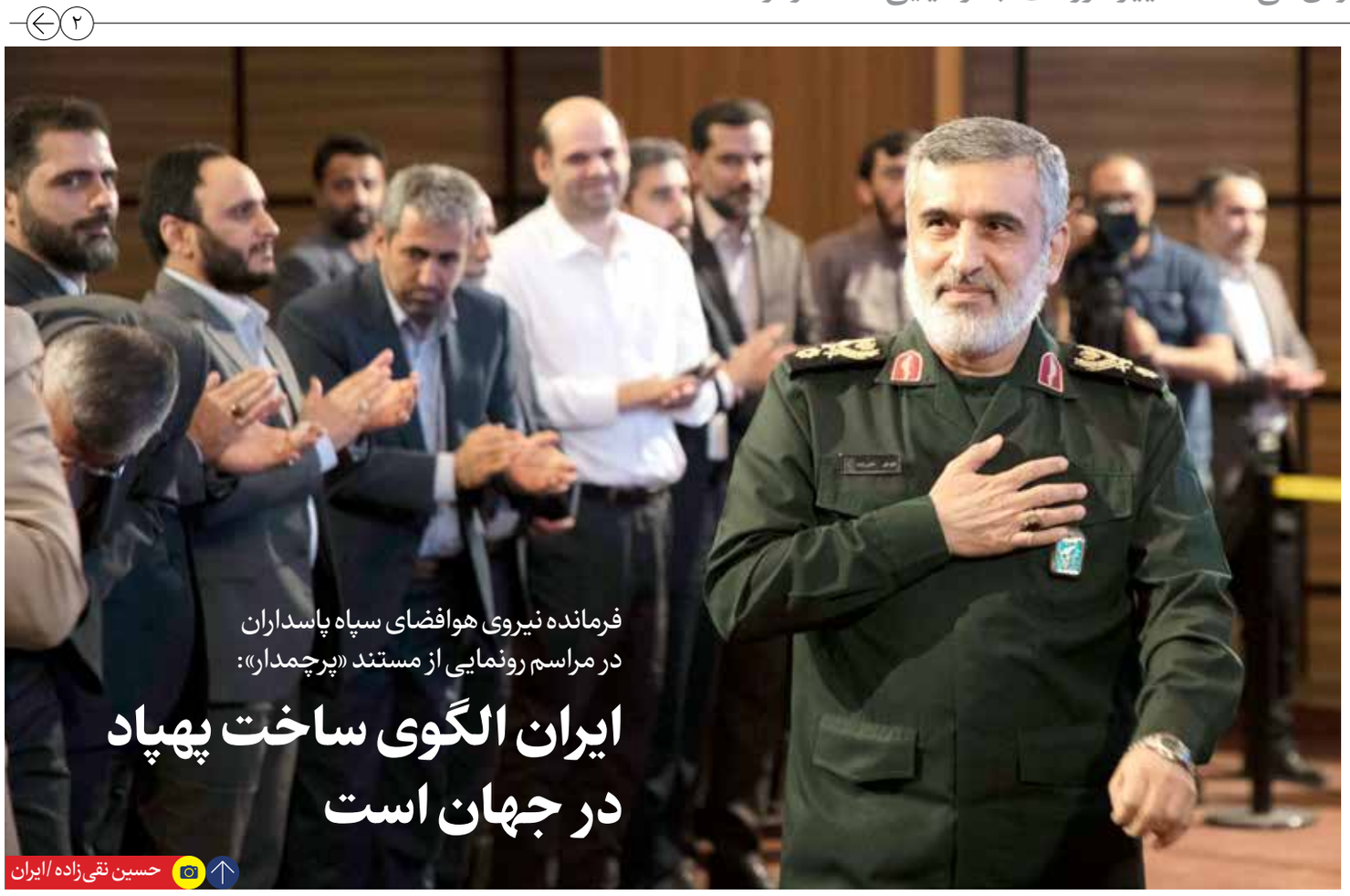

فرمانده نیروی هوافضای سپاه پاسداران در مراسم رونمایی از مستند «پرچمدار»:

ایران الگوی ساخت پهپاد در جهان است

حسین نقی‌زاده/ایران

فرمانده نیروی هوافضای سپاه پاسداران انقلاب اسلامی با اشاره به نیازهای دفاعی کشور در زمان دفاع مقدس و نیز پیشرفت‌های حاصل شده در سال‌های پس از جنگ، تأکید کرد: امروز جمهوری اسلامی از قدرت منطقه‌ای عبور کرده است. به گزارش ایرنا، سردار امیرعلی حاجی‌زاده در مراسم رونمایی از مستند «پرچمدار» که روایتی است از پیشرفت‌های جمهوری اسلامی ایران در حوزه پهپادی، اظهارکرد: جنگ ما جنگ ایران و عراق نبود بلکه جنگ تحمیلی به ایرانی بود که از انقلاب خود ۱۹ ماه فاصله گرفته بود و در مقابل ابر قدرت غرب و شرق، امریکا و شوروی و کشورهای اروپایی ایستادگی کرد. وی اضافه کرد: حدود ۳۰ کشور در مقابل ما ایستادند تا این نظام را نابود و ایران را تجزیه کنند ولی به لطف الهی و ایستادگی ملت نه تنها بر ماشین جنگی آنها غلبه کردیم بلکه یک متر مربع از سرزمین را از دست ندادیم و اراده خود را بر آنها تحمیل کردیم. سردار حاجی‌زاده در بخش دیگری از سخنان خود با اشاره به اینکه در این مستند خواهید دید که ما در کجا قرار داشتیم، اظهارکرد: ما تا عمق چند کیلومتری قادر به شناسایی نبودیم اما امروز محدودیتی نداریم.

> جمهوری اسلامی ایران در حوزه پهپادی در سطح جهانی قرار گرفته است و در حوزه تکنیک و تاکتیک صاحب سبک هستیم. امروز کشورهای دیگر از ایران برای گسترش قدرت پهپادی الگو می‌گیرند و ما مرجع آن‌ها در این امر هستیم

۲

«ایران» اظهارات سؤال برانگیز وزیر نفت دولت سابق را بررسی می‌کند

جنگ ژنرال با واقعیت!

شاهد از غیب رسید؛ شاهد این مدعا که دولت گذشته سرنوشت کشور و سفره مردم را به لبخند بیگانگان گره زده بود. این شاهد، چیزی نیست جز اظهارنظر صریح و آشکار بیژن زنگنه وزیر نفت دولت گذشته که مدعی شد می‌توان بدون برجام نفت فروخت، اما بدون توافق با امریکا، هرگز! وزیر سابق نفت که رئیس‌جمهور وقت او را «ژنرال» می‌نامید، در این اظهارات که دو سال پس از واگذاری صندلی وزارت عنوان شده، ادعاهای دیگری هم مطرح کرد، از جمله نسبت دادن دروغ به مسئولان مبنی بر اینکه آمارهای فروش نفت درست نیست و مسئولان در این باره دروغ می‌گویند!

۳

گفت‌وگوی «ایران» با رئیس سازمان مدارس و مراکز غیردولتی درباره اشرافی‌گری در مدارس

لاکچری بازی در مدارس ممنوع

۱۷

۱۲٫۵ میلیون نفر
تعداد شاغلان در بخش خدمات

پایداری مشاغل خدماتی به ۸۰ درصد رسید

۵۴ درصد از اشتغال خالص به بخش خدمات اختصاص دارد

۹

راهکار دولت برای جلوگیری از قاچاق سوخت در کرمان به نتیجه رسید

صرفه جویی ۵/۵ میلیون لیتری با اجرای طرح کدینگ سوخت در کرمان

کرمان چندی پیش بالاترین رشد مصرف سوخت را از آن خود کرد. این رشد دور از انتظار در استانی که به لحاظ تعداد خودرو، تردد جاده‌ای و میزان جمعیت از بسیاری از استان‌های دیگر رتبه پایین‌تری دارد یک معنا داشت؛ اینکه قاچاق سوخت در این استان پهناور و نزدیک به مرزهای شرقی، افزایش یافته است. بر همین اساس طرح موسوم به کدینگ (ساماندهی سوختگیری با کارت‌های خارج از استان) در این استان اجرا شد. این طرح خیلی زود نتیجه خود را در کاهش مصرف سوخت نشان داد به‌طوری که با وجود افزایش سفرها در ماه آخر تابستان و بالطبع افزایش مصرف بنزین در کشور ۵.۵ میلیون لیتر کاهش مصرف سوخت در این استان ثبت شد. این موضوع نشان از میزان قاچاق سوخت و ابعاد گسترده آن در کرمان دارد البته به باور مسئولان هنوز جلوی همه موارد قاچاق گرفته نشده است.

۱۸

کمیته ملی المپیک

سومین قهرمانی پی درپی بلندقامتان ایران

نما

همان شد که قولش را داده بودند. هت‌تریک قهرمانی در بازی‌های آسیایی؛ با شکست اژدهای زرد در خانه‌اش. با نتیجه ۳-۱ و با امتیازات ۱۹-۲۵، ۲۵-۱۴، ۲۵-۲۲ و ۲۶-۲۴. در حالی که خبری از ژاپن مدعی نبود. تیم ملی والیبال ایران قهرمان بازی‌های آسیایی ۲۰۱۴ و ۲۰۱۸، همه روی سومین طلایش حساب باز کرده بودند. بازی‌هایی که نتیجه‌اش در رنکینگ جهانی تیم ملی تأثیری ندارد، اما برای ورزش ایران مهم است. فدراسیون قول قهرمانی را داده بود، هرچند فصل مسابقات را در لیگ ملت‌ها و قهرمانی آسیایی ارومیه خوب شروع نکرد، اما باز هم مهم تکرار قهرمانی در هانگژو بود.

صفحه ۲۱

تیترهای امروز

وزیر فرهنگ و ارشاد اسلامی در حاشیه اجلاس دوحه با همتایان خود در کشورهای اسلامی دیدار کرد

دیپلماسی پرشتاب فرهنگی

۲۳

رئیس سازمان انرژی اتمی در دیدار با گروسی:

فشار سیاسی را بی‌پاسخ نمی‌گذاریم

رئیس سازمان انرژی اتمی ایران ضمن انتقاد از رویکرد کشورهای غربی گفت: این کشورها با فشارهای سیاسی و توسل به تحریم‌ها سعی دارند از ظرفیت آژانس برای فشار به ایران استفاده کنند.

۲

رئیس بخش عفونی بیمارستان مسیح دانشوری:

برای مقابله با موج‌های آنفلوانزا واکسن و ماسک بزنید

۱۶

در گفت‌وگوی دبیر جشن مهرسینما با «ایران» مطرح شد

قدمی برای تحقق عدالت فرهنگی

۲۲

یادداشت

پویش مهر به جای پرسش مهر

مهدی نظری زاده
فعال حوزه تعلیم و تربیت

اقدام رئیس جمهور محترم در تغییر پرسش مهر به پویش مهر از دو منظر بسیار ارزشمند است؛ هم به لحاظ شکلی و هم به لحاظ محتوایی. به لحاظ شکلی تغییر از پرسش به پویش، طلیعه‌بخش نوعی چرخش تحولی در آموزش و پرورش کشورمان است. از مهم‌ترین چرخش‌های تحولی مندرج در مبانی سند تحول، چرخش از دانش‌آموز منفعل به متربی فعال و چرخش از روش‌های خشک، فردی و انعطاف‌ناپذیر به روش‌های خلاق، فعال و گروهی است.

۱۷

حوادث

- زلزله ۲ ریشتری علت لرزش خرم‌آباد بود
- شگرد مخوف دانشجوی قلابی برای شکار سالمندان
- مجازات اعدام برای عاملان تولید و توزیع مشروبات الکلی مسموم
- مرد طلبکار قربانی توطئه ۲ شرخر شد

۱۴ ۱۵