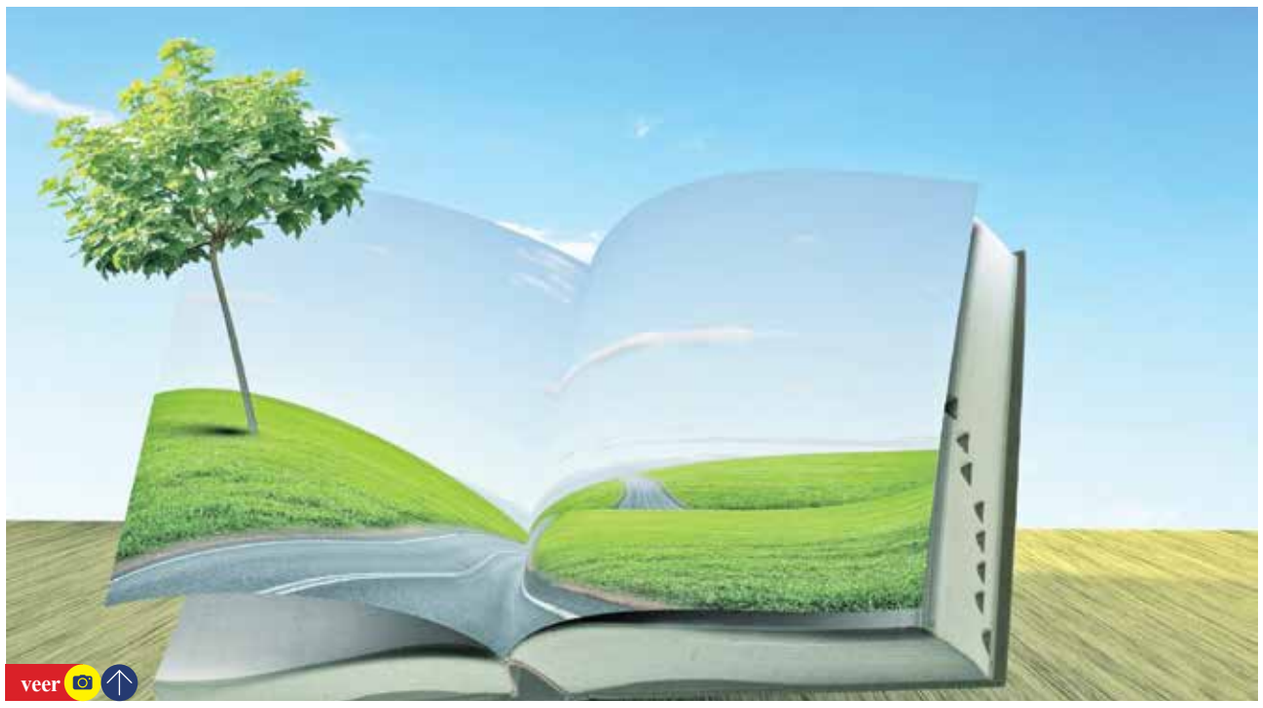

نقشه راه امیدآفرینی در جامعه

حکمت امیدواری

«برقراری عدالت» در ارتقای امید اجتماعی سهم عمده‌ای دارد

تحلیل

دکتر علی انتظاری
رئیس دانشکده علوم اجتماعی دانشگاه علامه طباطبایی

«امید» با اینکه تجلیات فردی دارد اما اساساً یک مفهوم جمعی است و در ساحت برساختی جامعه شکل می‌گیرد؛ یعنی اینگونه نیست که فردی در جامعه امیدوار و دیگری ناامید باشد بلکه امید مفهومی جمعی است که در یک فضای بین‌الاذهانی شکل می‌گیرد و زمانی اتفاق می‌افتد که افراد نسبت به آینده خود افق روشن و قابل محاسبه‌ای داشته باشند و احساس کنند که آینده بهتر از وضعیت کنونی است و راه‌حل‌هایی را برای مسائل و چالش‌هایشان متصور باشند.

جامعه آراسته به فضیلت «امیدواری»

در «جامعه امیدوار» افراد بیشتر به قواعد و قوانینی که در جامعه وضع می‌شود، متعهد هستند و در نتیجه کمتر به کجروی و بزه گرفتار می‌شوند. به این اعتبار، می‌توان گفت کارکرد اصلی امید در جامعه، التزام به هنجارهای اجتماعی است.

فراتر از اهتمام به قوانین، افراد در یک جامعه امیدوار نقش و مسئولیت خود را همدلانه و توأم با نشاط و شادی انجام می‌دهند و با رغبت کارهایشان را پیش می‌برند؛ چراکه احساس می‌کنند نقش و مسئولیت‌شان، آنان را به اهداف‌شان نزدیک‌تر می‌کند. بنابراین، کسانی که امیدوارترند قاعدتاً با سازمانی که با آن کار می‌کنند همکاری، همراهی و همدلی بیشتری دارند. از همین رو است که می‌گوییم ارتقای امید در جامعه می‌تواند افراد را بهنجار کند.

از دیگر آثار و مواهب خلق امید در جامعه «مشروعیت نظام سیاسی» است. البته مشروعیت نظام سیاسی در عین اینکه از آثار امید است، خود عامل امید هم هست. جامعه امیدوار به نظام سیاسی، اجتماعی و اجرایی خود باور دارد و معتقد است که نظام حکمرانی‌اش می‌تواند جامعه را به اهداف مورد نظرش برساند.

افزایش امید در جامعه با مدیریت مردمی

یکی از راهکارهای ایجاد امید جلوگیری از بیگانه شدن مردم است. اما متأسفانه اقداماتی که اغلب دولت‌های مدرن یا شبه‌مدرن به شکل متمرکز انجام می‌دهند، مردم را از فعالیت در عرصه‌های مختلف دور می‌کنند؛ برای مثال، شهرداری بدون نظرخواهی از مردم تصمیم می‌گیرد که در بخشی از شهر تونل یا پل‌هوایی بزند و گویی مردمی که در آن قسمت از شهر زندگی می‌کنند، هیچ سهم و نقشی در معماری و طراحی شهری‌شان ندارند. این نوع اقدامات که البته تنها اختصاص به نهادهای مدرنی چون شهرداری ندارد، اهتمامی در جهت «بیگانه‌سازی مردم» است. این در حالی است که یکی از راه‌های افزایش امید، حرکت دادن مردم از «بیگانگی» به سمت «یگانگی» است؛ مردم باید احساس کنند که شهریار شهرشان هستند. این همان چیزی است که می‌توان از آن به مثابه «مردمی بودن» یک جامعه حرف زد. این مردمی بودن زمانی محقق می‌شود که از قدرت، سیاستگذاری‌ها و تصدی‌گری‌ها تمرکززدایی شود. این امر زمانی اتفاق می‌افتد که مردم خود امور جامعه‌شان را برعهده بگیرند و با آن امور، احساس یگانگی کنند. یک زمانی مردم متولی اداره مساجد بودند اما امروز مسجد را هیأت امناء و اجاره مغازه‌های آن تأمین مالی می‌کند و نیازی به مردم ندارد. در مدیریت‌های مدرن، وقتی مردم از اداره امور کنار می‌روند نباید از مراجعه کم جوانان به مساجد یا کم اثر شدن کارکرد مساجد پرسش کنیم.

بنابراین، یکی از راه‌های خلق امید در جامعه «مردمی کردن امور» و جلوگیری از بیگانه‌شدن مردم با امور جاری‌شان است. البته این تلقی از مردمی بودن با نگاه مشارکتی که در نظام‌های سرمایه‌داری وجود دارد، متفاوت است. در این نظام‌ها یکسری برنامه‌های توسعه‌ای طراحی می‌شود و طی آن کوشش می‌شود تا مردم را برای مشارکت با این برنامه‌ها متقاعد کنند؛ غافل از اینکه این برنامه‌ها از اساس، برنامه‌هایی بیرون از متن و مطالبه جامعه است و از متن و بطن جامعه برنخاسته است.

در مردمی شدن امور، مردم خواسته‌های خود را عملیاتی می‌کنند و دولت زمینه و تسهیلات آن را فراهم می‌کند. در واقع کارگزاران و دولتمردان به مردم کمک می‌کنند تا مطالبه و تصمیم مردم عملیاتی شود که تحقق این مهم، منوط به احیای اجتماعات محلی است. متأسفانه سیاست‌های متفاوتی که ما در عرصه‌های مختلف داشته‌ایم به نوعی محله و واسط‌های بین اجتماعات و مردم را تضعیف کرده است و بر عهده ماست که امروز مجدد این نهادهای واسط و روندهای تسهیلگر را احیا و تقویت کنیم.

همسایگی امید و عدالت

مؤلفه دیگری که در امیدآفرینی در جامعه نقش مهم و کلیدی دارد مسأله «عدالت» است. قطعاً زمانی افراد نسبت به آینده امیدوار خواهند بود که احساس بی‌عدالتی نکنند و همه در برخورداری از امکانات و فرصت‌ها از شانس مساوی برخوردار باشند؛ بویژه در حوزه آموزش و پرورش.

«عدالت آموزشی» را باید کودکان از همان ابتدا که وارد مدرسه می‌شوند، احساس کنند و این حس برخورداری از عدالت در آنان نهادینه شود و زمانی که وارد یک جامعه بزرگتر می‌شوند، به جامعه نگاه مثبت و امیدوارانه‌ای داشته باشند و احساس کنند که با تلاش می‌توانند از امکانات و فرصت‌ها بهره بیشتری داشته باشند. همچنین برخوردار کردن جامعه از «عدالت اجتماعی»، «عدالت سیاسی»، «عدالت اقتصادی» و «عدالت فرهنگی» می‌تواند گام‌های بلندی برای خلق امید در جامعه باشد. از این رو است که اجرای عدالت از دغدغه‌های اساسی دولتمردان در حکمرانی مطلوب است.

باور به کارآمدی حاکمیت

«باور به کارآمدی حاکمیت» نکته بسیار مهمی است که در خلق امید در جامعه نقشی اساسی دارد. به همین دلیل هم هست که دشمنان برای مخدوش کردن امید در میان مردم «کارآمدی حاکمیت» را نشانه رفته‌اند و می‌کوشند با سیاه‌نمایی از عملکرد آنان، مردم را نسبت به آینده و بهبود وضعیت جامعه ناامید کنند. در این شرایط متأسفانه، برخی افراد هم به جای روشنگری از مسائل، آب به آسیاب دشمن می‌ریزند. البته این به معنای نفی رویکرد انتقادی نیست؛ اما اگر رویکرد انتقادی توأم با تلاشی برای سازندگی نباشد، به کاهش امید در میان مردم می‌انجامد.

متأسفانه، مواجهه‌های شبه‌روشنفکری با مسائل جامعه، سهم مهمی در کاهش امید عمومی دارد. این در حالی است که دولت علیرغم اینکه در تحریم‌های بسیار سخت و سنگین امریکا و کشورهای اروپایی بسر می‌برد اما توانسته است اکثر امور جاری کشور را به خوبی مدیریت کند. در این فضا، لازم است دلسوزان جامعه «و نه لزوماً دلسوزان نظام» و همه کسانی که به آینده این جامعه دلبسته‌اند حداقل در کنار نقاط ضعف، به نقاط قوت مدیریت و داشته‌هایمان اذعان کنند؛ مانند اینکه با درایت مقام معظم رهبری و مسئولان سه قوه، در جهان حضور قدرتمندی داریم و ایران قوی را بارها و بارها به رخ دشمنان کشیده‌ایم؛ همه اینها بر «کارآمدی حاکمیت» و «همراهی مردم» گواه می‌دهد.

این نقاط قوت باید از طریق رسانه‌ها و اهالی نظر و نخبگان برای جامعه تبیین شود و پیوسته مردم را به آن ارجاع دهیم تا به داشته‌هایمان و نقاط قوت‌مان مباهات کنیم. این در حالی است که نقاط ضعف و ناکارآمدی‌ها را هم باید متذکر شویم تا اصلاح شوند. چنین رویکردی یکی از راه‌های خلق امید و امیدآفرینی در جامعه است که بخش اعظم این مأموریت را باید از رسانه‌ها و اهالی دانشگاه انتظار داشت که بازتابی امیدآفرین از جامعه و خوانشی واقع‌بینانه از مسائل جاری داشته باشند.

> از آثار و مواهب خلق امید در جامعه «مشروعیت نظام سیاسی» است. البته مشروعیت نظام سیاسی در عین اینکه از آثار امید است، خود عامل امید هم هست. جامعه امیدوار، به نظام سیاسی، اجتماعی و اجرایی خود باور دارد و معتقد است که نظام حکمرانی‌اش می‌تواند جامعه را به اهداف مورد نظرش برساند

وقتی امید نفس می‌کشد...

برش

یکی از راه‌های خلق امید در جامعه، باور به کارآمدی حاکمیت است و اتفاقاً به همین دلیل هم هست که دشمنان برای مخدوش کردن امید در میان مردم «کارآمدی حاکمیت» را نشانه رفته‌اند و می‌کوشند با سیاه‌نمایی از عملکرد آنان، مردم را نسبت به آینده و بهبود وضعیت جامعه ناامید کنند. البته این به معنای نفی رویکرد انتقادی نیست. اما اگر رویکرد انتقادی توأم با تلاش برای سازندگی نباشد، به کاهش امید در میان مردم می‌انجامد. مأموریت را باید از رسانه‌ها و اهالی دانشگاه انتظار داشت که بازتابی امیدآفرین از جامعه و خوانشی واقع‌بینانه از مسائل جاری داشته باشند.

نوبت دوم
CH2=CH2 CH2=CH2 CH2=CH2 CH2=CH2 CH2=CH2 CH2=CH2

شرکت پتروشیمی بندر امام (سهامی عام) B.I.P.C

آگهی فراخوان مزایده عمومی
مزایده شماره م ز /۴۰۲/۱۲

شرکت پتروشیمی بندر امام به آدرس بندر امام خمینی(ره) منطقه ویژه اقتصادی پتروشیمی، سایت ۵ در نظر دارد مزایده با شرایط ذیل را از طریق مزایده عمومی به پیمانکار واجد شرایط و دارای صلاحیت واگذار نماید.

۱ **موضوع مزایده:** فروش ششدانگ ۴ واحد آپارتمان مسکونی واقع در تهران، محدوده اتوبان شهید محلاتی، خیابان کیانی، کوچه شریعت، پلاک ۴ (جنب دبستان دخترانه آیت‌اله مرعشی نجفی)
۲ **مبلغ تضمین شرکت در مزایده** ۳٫۹۲۰٫۰۰۰٫۰۰۰ ریال می‌باشد.
۳ **انواع تضمین‌های معتبر برای شرکت در مزایده:**
۳-۱) ضمانت‌نامه بانکی
۳-۲) واریز وجه به‌حساب اعلام‌شده در اسناد مزایده
۴ **مهلت توزیع اسناد مزایده** از تاریخ ۱۴۰۲/۰۵/۲۱ تا ساعت ۲۴ مورخ ۱۴۰۲/۰۵/۲۸
ضمناً مزایده‌گران می‌توانند جهت دریافت اسناد مزایده به آدرس www.bipc.ir مراجعه نمایند.
۵ **محل و مهلت تحویل پاکات پیشنهادی:** آدرس: بندر امام خمینی(ره)، منطقه ویژه اقتصادی پتروشیمی، سایت ۵ – کمیسیون معاملات تا ساعت ۱۶ مورخ ۱۴۰۲/۰۶/۰۶
◄ **تذکر۱:** به پیشنهادهایی که فاقد سپرده یا امضای مشروط و مخدوش و سپرده‌های کمتر از میزان مقرر، چک شخصی و نظایر آن و پیشنهادهایی که پس از انقضای مدت مقرر در آگهی واصل شود، مطلقاً ترتیب اثر داده نخواهد شد.
◄ **تذکر۲:** سایر اطلاعات و جزئیات مربوطه در اسناد مزایده مندرج می‌باشد.

روابط عمومی شرکت پتروشیمی بندر امام (سهامی عام)

مناقصه عمومی دو مرحله‌ای

تهیه، طبخ و توزیع غذای دانشجویان دانشگاه صنعتی امیرکبیر در سال تحصیلی ۱۴۰۳-۱۴۰۲

دانشگاه صنعتی امیرکبیر در نظر دارد تهیه، طبخ و توزیع غذای دانشجویان در سال تحصیلی ۱۴۰۳-۱۴۰۲ به‌شماره ۲۰۰۲۰۹۵۲۳۹۰۰۰۰۰۴ را از طریق سامانه تدارکات الکترونیکی دولت برگزار نماید.
کلیه مراحل برگزاری فراخوان از دریافت و تحویل اسناد فراخوان تا بازگشایی پاکت‌ها از طریق درگاه سامانه تدارکات الکترونیکی دولت (ستاد) به آدرس www.setadiran.ir انجام خواهد شد.
متقاضیان شرکت در فراخوان درصورت عدم عضویت در سامانه، نسبت به ثبت‌نام و دریافت گواهی امضای الکترونیکی (به‌صورت برخط) برای کلیه صاحبان امضای مجاز و مهر سازمانی اقدام لازم را به‌عمل آورند.
● **مواعد زمانی:**
◄ **تاریخ انتشار فراخوان:** شنبه مورخ ۱۴۰۲/۵/۲۱
◄ **مهلت دریافت اسناد فراخوان:** ساعت ۳ بعدازظهر روز سه‌شنبه مورخ ۱۴۰۲/۵/۲۴
◄ **مهلت ارسال پیشنهادات:** ساعت ۱۵ روز شنبه مورخ ۱۴۰۲/۶/۴
◄ **زمان بازگشایی پاکت‌های پیشنهاد قیمت:** چهارشنبه مورخ ۱۴۰۲/۶/۸
● **نوع و مبلغ تضمین شرکت در فرآیند ارجاع کار:** ضمانت‌نامه بانکی به‌مبلغ ۵۰٫۰۰۰٫۰۰۰ ریال
● **اطلاعات تماس و آدرس دستگاه:** تهران، میدان ولیعصر، خیابان حافظ، تقاطع خیابان سمیه، پلاک ۳۵۰، مدیریت امور اداری و پشتیبانی دانشگاه صنعتی امیرکبیر – تلفن: ۶۴۵۴۵۴۸۰ – ۶۴۵۴۲۷۹۵ (داخلی ۶)

دانشگاه صنعتی امیرکبیر

فراخوان تجدید مناقصه عمومی
یک مرحله‌ای شماره ۴۰۲/۱۰۳ نوبت اول
شرکت تولید نیروی برق شاهرود

شرکت تولید نیروی برق شاهرود وابسته به وزارت نیرو
در نظر دارد از طریق مناقصه عمومی یک مرحله‌ای نسبت به **انجام عملیات عمرانی و نصب دکل‌های مربوط به سامانه حفاظت پیرامونی نیروگاه شاهرود** اقدام نماید.
کلیه پیمانکاران واجد شرایط و دارای صلاحیت درصورت تمایل به شرکت در مناقصه فوق می‌توانند جهت دریافت اسناد مناقصه از تاریخ ۱۴۰۲/۰۵/۲۳ لغایت ۱۴۰۲/۰۵/۲۸ به سامانه تدارکات الکترونیکی دولت (ستاد ایران) به نشانی www.setadiran.ir مراجعه نمایند.
آخرین مهلت ارسال پیشنهادها پایان وقت اداری روز پنج‌شنبه مورخ ۱۴۰۲/۰۶/۰۹ و زمان بازگشایی پاکت‌ها ساعت ۱۰ صبح روز شنبه مورخ ۱۴۰۲/۰۶/۱۱ است. ضمناً مهلت دریافت اصل پاکت الف نیز ساعت ۹ صبح روز یک‌شنبه ۱۴۰۲/۰۶/۱۱ و مبلغ سپرده شرکت در فرآیند ارجاع کار ۱٫۱۵۰٫۰۰۰٫۰۰۰ (یک میلیارد و یکصد و پنجاه میلیون ریال) می‌باشد.
شرکت تولید نیروی برق شاهرود
شناسه ۱۵۴۴۷۸۲

نوبت دوم
CH2=CH2 CH2=CH2 CH2=CH2 CH2=CH2 CH2=CH2 CH2=CH2

شرکت پتروشیمی بندر امام (سهامی عام) B.I.P.C

آگهی فراخوان مناقصه عمومی یک مرحله‌ای
توأم با ارزیابی کیفی – شماره مناقصه: م ن/۴۰۲/۱۳

شرکت پتروشیمی بندر امام به آدرس بندر امام خمینی(ره) منطقه ویژه اقتصادی پتروشیمی، سایت ۵ در نظر دارد مناقصه با شرایط ذیل را از طریق مناقصه عمومی به پیمانکار واجد شرایط و دارای صلاحیت واگذار نماید.
۱ **موضوع مناقصه:** ارائه خدمات راهبری، حفظ و نگهداری از ناوگان تخصصی اطفای حریق اداره آتش‌نشانی
۲ **مدت اجرای موضوع مناقصه:** ۲۴ ماه
۳ **مبلغ تضمین شرکت در مناقصه** ۲۲٫۴۰۰٫۰۰۰٫۰۰۰ ریال می‌باشد.
۴ **انواع تضمین‌های معتبر برای شرکت در مناقصه:**
۴-۱) ضمانت‌نامه بانکی
۴-۲) واریز وجه به‌حساب اعلام شده در اسناد مناقصه
۵ **مهلت توزیع اسناد:** از تاریخ ۱۴۰۲/۰۵/۲۱ تا ساعت ۲۴:۰۰ مورخ ۱۴۰۲/۰۵/۲۸
ضمناً مناقصه‌گران می‌توانند جهت دریافت اسناد مناقصه به آدرس WWW.BIPC.IR مراجعه نمایند.
۶ **داشتن گواهی‌نامه‌های ذیل از سوی مناقصه‌گران در زمان دریافت اسناد مناقصه الزامی است:**
۶-۱) آگهی تأسیس (درصورت عدم انطباق موضوع مناقصه با آگهی تأسیس، شرکت مناقصه‌گر مورد ارزیابی کیفی قرار نخواهد گرفت.)
۶-۲) گواهی‌نامه صلاحیت پیمانکاری
۶-۳) گواهی‌نامه تأیید صلاحیت ایمنی از سوی اداره تعاون، کار و رفاه اجتماعی (به استناد دستور العمل اجرایی آیین‌نامه ایمنی امور پیمانکاری، اخذ تأییدیه اداره کل تعاون، کار و رفاه اجتماعی استان خوزستان جهت شرکت‌هایی که مرجع صادرکننده گواهی‌نامه تأیید صلاحیت ایمنی آنها خارج از استان باشد، از سوی مناقصه‌گران الزامی است.)
۷ **محل و مهلت تحویل پاکات پیشنهادی:** دبیرخانه کمیسیون معاملات؛ تا ساعت ۱۶ مورخ ۱۴۰۲/۰۶/۰۷
۸ **محل و تاریخ جلسه گشایش پاکات پیشنهادی:** متعاقباً از سوی کمیسیون معاملات اطلاع‌رسانی خواهد شد.
◄ **تذکر۱:** ارائه کپی مصدق قراردادهای مشابه انجام شده و مفاصاحساب‌های ذیربط که در یکی از مراجع ذیصلاح (دفترخانه اسناد رسمی، دادگاه حقوقی، امور حقوقی کارفرمای طرف قرارداد) گواهی شده است، جهت بررسی مدارک ارزیابی کیفی مناقصه‌گران، الزامی است.
◄ **تذکر۲:** پاکت پیشنهادی مناقصه‌گری گشوده خواهد شد که حد نصاب امتیاز ارزیابی کیفی را کسب نماید.
◄ **تذکر۳:** به پیشنهادهایی که فاقد سپرده یا امضای مشروط و مخدوش و سپرده‌های کمتر از میزان مقرر، چک شخصی و نظایر آن و پیشنهادهایی که پس از انقضای مدت مقرر در آگهی واصل شود، مطلقاً ترتیب اثر داده نخواهد شد.
◄ **تذکر۴:** سایر اطلاعات و جزئیات مربوطه در اسناد مناقصه مندرج می‌باشد.

روابط عمومی شرکت پتروشیمی بندرامام (سهامی عام)

شرکت پلیمر آریاساسول ARYA SASOL POLYMER COMPANY

آگهی دعوت به مناقصه عمومی
ارائه خدمات کالیبراسیون تجهیزات آزمایشگاه

شرکت پلیمر آریاساسول در نظر دارد خدمات کالیبراسیون تجهیزات آزمایشگاه خود را به پیمانکار توانمند و دارای صلاحیت واگذار نماید. از کلیه شرکت‌های فعال و با سابقه مرتبط با موضوع دعوت می‌شود با توجه به شرایط زیر نسبت به دریافت اسناد و مدارک مناقصه اقدام نمایند:
۱ **موضوع مناقصه:** خدمات کالیبراسیون تجهیزات آزمایشگاه
۲ **نوع مناقصه:** عمومی یک مرحله‌ای با حق ارزیابی کیفی
۳ **محل اجرای کار:** کارخانه شرکت پلیمر آریاساسول و سایر محل‌های مدنظر شرکت
۴ **مهلت دریافت اسناد و مدارک مناقصه:** روز دوشنبه تاریخ ۱۴۰۲/۰۵/۲۳
۵ **نحوه دریافت و محل دریافت اسناد و مدارک مناقصه:** اسناد مناقصه به‌صورت الکترونیک و از طریق رایانامه به آدرس رایانامه معرفی شده ارسال خواهد شد.
۶ کلیه شرکت‌های متقاضی شرکت در مناقصه بایستی نسبت به ارسال نامه کتبی (اعلام آمادگی) به‌همراه آدرس رایانامه معتبر به نشانی samadia@aryasasol.com اقدام نموده و سپس ارسال رایانامه را به‌شماره تماس ذیل از طریق پیامک اعلام نمایند.
۷ **مهلت ارسال اسناد و مدارک فنی و کیفی:** اسناد و مدارک فنی و کیفی بایستی مطابق با دستور العمل شرایط مناقصه تا ساعت ۱۶ تاریخ ۱۴۰۲/۰۶/۰۵ ارائه شود.
۸ شرکت پلیمر آریاساسول در رد یا قبول هر یک از پیشنهادها و همچنین ابطال یا تجدید مناقصه مختار می‌باشد و هیچ‌گونه الزامی به ارائه دلیل یا توضیح بابت رد پیشنهادها نخواهد داشت.

تلفن تماس: ۰۲۱۸۵۹۲۲۹۱۶ - ۰۹۱۲۲۹۸۵۷۶۸
واحد قراردادهای شرکت پلیمر آریاساسول