موفقیت «کابین ۱۴» در جشنواره نیویورک

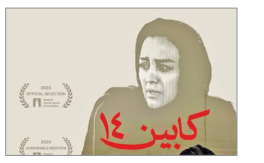

ایرنا / «کابین ۱۴» آخرین ساخته حسین محروقی نامزد دریافت جایزه بخش بهترین فیلم درام جشنواره جهانی فیلم های دانشجویی SWIFF نیویورک شد.
این فیلم موفق شد از میان ۱۳۸۶۸ فیلم کوتاه ارسال شده از ۱۲۰ کشور جهان به دومین جشنواره جهانی فیلم‌های دانشجویی، به عنوان نامزد نهایی بخش درام انتخاب و معرفی شود.«کابین ۱۴» داستان دو زن در یک موقعیت مشترک خانوادگی اما از دو دریچه متفاوت اخلاقی و عاطفی است، تقابل این دو در موقعیتی مخاطره آمیز دستمایه روایتی درام و هیجان‌انگیز است.دومین دوره جشنواره جهانی فیلم‌های دانشجویی از تاریخ ۲۸ خرداد تا ۴ تیرماه در نیویورک برگزار خواهد شد.

رونمایی از پوستر نهمین جشنواره رسانه‌ای ابوذر

ایسنا / پوستر نهمین جشنواره رسانه‌ای با حضور سردار حسین سلامی، فرمانده کل سپاه و جمعی دیگر از مقامات عالی‌رتبه لشکری رونمایی شد.
مسئول سازمان بسیج رسانه گفت: جشنواره ابوذر به عنوان بزرگترین جشنواره رسانه‌ای کشور توانسته است بخشی از مشکلات کشور را حل کرده و همچنین در جهاد تبیین نقش‌آفرینی مؤثری داشته باشد.
مرتضی کارآموزیان، در حاشیه این مراسم اظهار کرد: یکی از مواردی که مقام معظم رهبری در سال‌های اخیر نسبت به اهمیت آن تأکید دارند بحث امیدآفرینی است بر این مبنا جشنواره نهم ابوذر با رویکرد امیدآفرینی در سراسر کشور برگزار می‌شود.

تمدید اجرای نمایش «هفت‌خان اسفندیار»

ایرنا/ اجرای نمایش موزیکال «هفت‌خان اسفندیار» به تهیه‌کنندگی و کارگردانی حسین پارسائی همزمان با بازگشت زمان اجرا به ساعت ۱۸ به دلیل استقبال مخاطبان تا نهم تیرماه تمدید شد.امین زندگانی، بانیپال شومون، فریبا کوثری و امیررضا دلاوری، از بازیگران این نمایش هستند. «هفت‌خان اسفندیار» یکی از داستان‌های مشهور شاهنامه اثر حکیم ابوالقاسم فردوسی است که سفر پرماجرای اسفندیار رویین‌تن به قصد رهاندن خواهرانش همای و به‌آفرید از چنگ تورانیان را روایت می‌کند.نمایش موزیکال «هفت‌خان اسفندیار» محصول سازمان هنری رسانه‌ای اوج از دوشنبه چهارم اردیبهشت سال جاری با همکاری بنیاد فرهنگی هنری رودکی در تالار وحدت روی صحنه رفت.

مرادی کرمانی با «خمره» به بنگلادش رفت

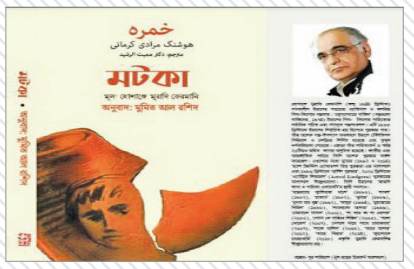

ایسنا / هوشنگ مرادی کرمانی از ترجمه «خمره» و «گزیده قصه‌های مجید» به زبان بنگالی خبر داد.
به گفته این نویسنده، محمد ممیت الرشید، استاد زبان فارسی دانشگاه داکا «خمره» را به زبان بنگالی درآورده است. عبدالصبورخان، دیگر استاد زبان فارسی این دانشگاه نیز «گزیده قصه‌های مجید» را به بنگالی برگردانده است.«خمره» داستان فقر آب است در یکی از روستاهای دورافتاده و در حاشیه کویر که هوشنگ مرادی کرمانی با قلمش آن را به روی کاغذ آورده است. این داستان شاید به نوعی تجربه زیسته نویسنده هم باشد. این داستان جوایز بسیاری را از آن مرادی کرمانی کرده است. همچنین فیلم «خمره» به‌کارگردانیِ ابراهیم فروزش در سالِ ۱۹۹۴، برنده جایزه یوزپلنگ طلایی از جشنواره فیلم لوکارنو شد.

هادی حجازی فر در آیین رونمایی از پوستر جشنواره مبارک

اصرارم به رقابتی بودن جشنواره حمایت از گروه های عروسکی است

دبیر نوزدهمین جشنواره بین‌المللی نمایش عروسکی تهران - مبارک در آیین رونمایی پوستر این رویداد ضمن اشاره به رقابت ۵۸ گروه داخلی و خارجی گفت: هفت نمایش از کشورهای ارمنستان، اسپانیا، ترکیه برزیل و پرو در این جشنواره حضور دارند.
به گزارش ایرنا، آیین رونمایی از پوستر و نشست خبری نوزدهمین جشنواره بین‌المللی تئاتر عروسکی تهران- مبارک روز شنبه ۲۰ خرداد در سالن کنفرانس دفتر موسیقی با حضور هادی حجازی‌فر، دبیر جشنواره و کاظم نظری، مدیر کل هنرهای نمایشی و عوامل اجرایی برگزار شد.
هادی حجازی‌فر، دبیر جشنواره؛ اعلام این خبر که نزدیک به ۵۰۰ میهمان داخلی و خارجی داریم افزود: تصمیم گرفتیم در زمینه دعوت از خارجی‌ها هزینه الکی نکنیم و کارهایی را بیاوریم که برای آموزش دانشجوها مفید باشد.
دبیر نوزدهمین جشنواره بین‌المللی تئاتر عروسکی تهران- مبارک درباره رقابتی بودن جشنواره نوزدهم تئاتر عروسکی تهران مبارک گفت: اصرار داشتم بخش رقابتی به جشنواره بازگردد تا حمایت مضاعفی از گروه‌های تئاتر عروسکی شود.

نسل‌هایی را پرورش دادم که منشأ تأثیرگذاری هستند

در ادامه این نشست حسن دادشکر از هنرمندان باسابقه تئاتر و تئاتر عروسکی با یادآوری اینکه ۲۰ سال از این کار دور است و کسی او را ندیده تأکید کرد: من از کسی توقع ندارم ولی خالصانه کار کردم و نسل‌هایی را پرورش دادم که منشأ تأثیرگذاری هستند. من جز خدمت کار دیگری انجام ندادم.

راه‌اندازی صندوق حمایت از تئاتر عروسکی

کاظم نظری مدیرکل هنرهای نمایشی گفت: امسال با برنامه‌ریزی هادی حجازی‌فر، جشنواره‌ای خیلی حرفه‌ای خواهیم داشت. قطعاً برنامه‌ریزی خواهیم کرد تا آثار در سالن‌های حرفه‌ای اجرا شوند. بعد از جشنواره صندوق حمایت از تئاتر عروسکی راه‌اندازی می‌شود و سالنی اختصاصی به تئاتر عروسکی تعلق خواهد گرفت.

جدول سودوکو

ارقام ۱ تا ۹ را طوري در خانه‌هاي سفيد قرار دهيد كه هر رقم در سطرها، ستون‌ها و مربع‌هاي كوچك ۳ در ۳ يكبار ديده شود

۴۲۳۵

آسان

	۹	۷	۳		۴	۵	۸	
				۶				
	۴		۵		۹		۳	
۸			۱		۵	۲		۶
		۳		۴		۸		
۱		۵	۲		۸			۴
	۱		۸		۲		۵	
				۵				
	۸	۹	۴		۳	۷	۶	

متوسط

	۷	۸		۶	۲			
۳			۷					۹
	۱		۹					۸
	۹	۵						
۱		۷				۶		۳
						۷	۹	
۷					۴		۲	
۸					۵			۴
			۱	۲		۸	۳	

سخت

	۱	۹	۴					
۵			۶	۹				
				۸	۱			۳
		۳					۶	
۸		۵		۶		۹		۷
	۷					۱		
۶			۹	۱				
				۲	۸			۱
					۶	۷	۸	

خیلی سخت

	۸				۱			۷
	۴	۳		۷				
۱				۸			۳	
					۶	۷		
۶		۲				۴		۵
		۱	۵					
	۳			۶				۴
				۱		۲	۵	
۸			۷				۹	

حل جدول سودوکو شماره ۴۲۳۵

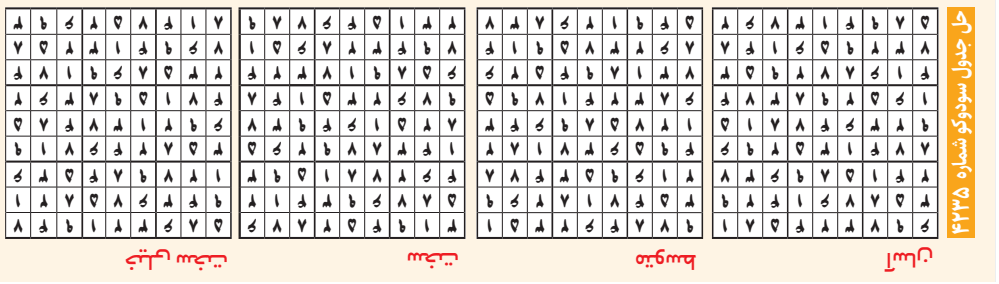

یک جدول با دو شرح

جدول روزنامه *ایران* دارای دو «شرح عادی و ویژه» است. در صورت تمایل به حل دو شرح ابتدا یکی از شرح‌ها را با مداد حل کرده و سپس با پاک کردن جواب شرح اول، به حل شرح دوم بپردازید.

۸۲۰۴

جدول عادی

◄ افقی:
۱ - سایبان چشم - از رشته‌های ورزشی پُرطرفدار
۲ - دریغ خوردن - ساز بومی سیستان و بلوچستان - آثار عوارض طبیعی جو
۳ - ناشنوا - زندانی در تهران - بی‌همنشین، منفرد - کوشش
۴ - راستا - داغ کردن - مزه ناخوشایند
۵ - راهرو - از غلات - خراب و ویران کننده
۶ - ایجاد وحشت در جامعه - رود طویل ایران - نرم‌افزار علوم ماورایی
۷ - سوره رفع تهمت - مخلوقات- خبر پاکتی!
۸ - پیشوند فقدان - بازی کودکانه - الهه خورشید
۹ - فشردن دکمه ماوس در کار با رایانه - علم سرشماری - از اعداد ترتیبی
۱۰ - حمام تکی - جابجا شدن - ساختمان فرو ریخته
۱۱ - لمس کردن - ارابه و چهارچرخه - درس زورکی!
۱۲ - پرنده فرخنده‌فال - شهر «برج طغرل» - مرکز «ارمنستان»
۱۳ - منفرد - یک نوع ساز موسیقی - پیشوند کوچکی انگلیسی - خوب
۱۴ - معارفه - تپانچه - شیفته
۱۵ - شرم حضور داشتن - زیاد شده

▼ عمودی:
۱ - پشتگرمی - دو ساز موسیقی
۲ - ریز نمره‌های مخصوص - فلز صورت - از گروه‌های خونی - جعبه میز
۳ - خاک عهد عتیق - بی‌پروایی - تنه درخت - عود
۴ - پایبند به عهد - مخلوط آب و خاک - مرطوب
۵ - پارچه دریایی - نژاد مردم ایران - کج
۶ - معلوم و هویدا - کشوری در آسیا - از کلمات ندایی شاعرانه!
۷ - گرو - یواش - سراپرده
۸ - بی‌مهار - مربی پرسپولیس - شخص مبهم
۹ - قطعه تبلیغاتی - دختر گشتاسب - مجموعه افراد یک کشور
۱۰ - کندو - درخت جوان - فناوری اطلاعات
۱۱ - شکوه و عظمت - قاضی مسابقات - نوعی پارچه
۱۲ - لقمه شتری - ضمیر اجتماعی - جاده‌ای تاریخی
۱۳ - آبادی - چربی روی شیر - ریاکار، منافق - خار سر دیوار
۱۴ - بالای هر چیز - دختر - جایز - جاویدان
۱۵ - تا آخر زندگانی - طینت و باطن

جدول ویژه

◄ افقی:
۱ - از قطعات خودرو - رمان علمی/تخیلی «ژول ورن»
۲ - درخت جوان - چوب‌بستی جهت نشستن پرندگان - از قدرت شنوایی محروم است
۳ - دهان‌کجی - ترس - چیزی که دیده بشود - دهان پرنده
۴ - پرده روی ششها - نفس سوزناک - نوعی پخت برنج
۵ - شخص نامعلوم - متین - پیمان ناقلا
۶ - هر قطعه از شترنج - طوفان - سگال
۷ - مستقبل - گاز روشنایی - تقرب به خدا
۸ - کم‌رنگ - پست تصویری - یار «شلوار»
۹ - مجوز ورود به تماشاخانه - سخنوران - مادر وطن
۱۰ - نورانی - نوعی از لاستیک خودرو - عصبانی
۱۱ - پارسنگ ترازو - هر گوشه زمین فوتبال - فیلم «آنتونی هاپکینز» (۲۰۲۳)
۱۲ - زشتی - زلف - تالاب آب شیرین شهر مریوان
۱۳ - کم مانده آدم شود! - لکنت زبان - درس تمرین نویسندگی - کافی
۱۴ - گلدوزی - هواپیمای روسی - خاتون
۱۵ - سلطان «راک اند رول» - دشمن پنیر!

▼ عمودی:
۱ - کشور شکار - فیلم «نیکلاس کیج» در ژانر ترسناک و کمدی محصول سال ۲۰۱۷
۲ - شعله - اقامتگاه مسافر - مساوی عامیانه - مته
۳ - یک و یک - نوعی خرما - درخشان - ضمیر بیگانه
۴ - مارمولک - گلی خوشبو - تازه‌کار
۵ - انداختن - نور دهنده - پاسبان
۶ - جزیره «اندونزی» - صدای یکنواخت ساعت - از تقسیمات نظامی
۷ - پسوند از بین برنده - الهه عشق - خرگوش
۸ - یک عامی - اثر «یوسوکه کیشی» - فلز سرچشمه
۹ - هراسناک - چرخگاه - طایفه
۱۰ - کار نمایان - کم بها و حقیر - مار خطرناک
۱۱ - احتمال دارد - آبراه کشتیرانی - پریدن
۱۲ - جای نشستن - مخترع تلفن - قطعه‌ای در کلاچ
۱۳ - نام زنانه فرنگی - پیدا کرد - ترن مخفی - حرف عطف
۱۴ - پول «کره جنوبی» - منفرد - کلمه آرزو - مرکز شهرستان «طارم» زنجان
۱۵ - اختراع «انریکو فرمی» - قبض و حواله

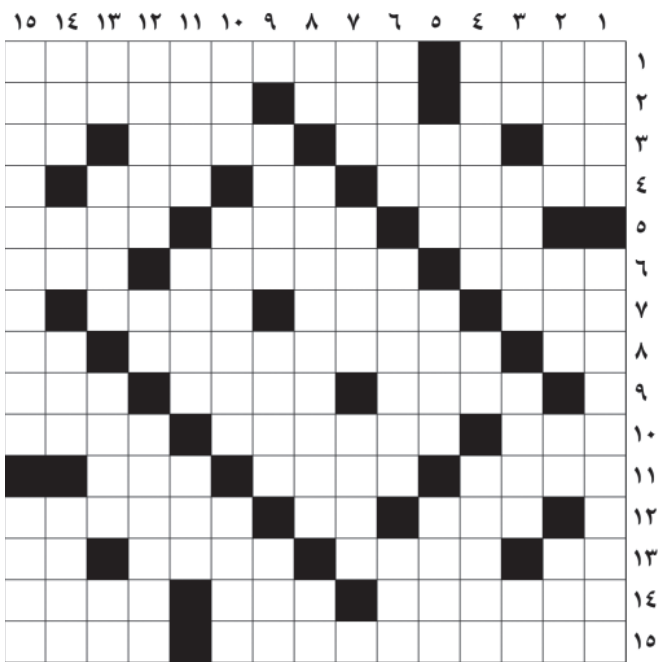

حل جدول عادی شماره ۸۲۰۳

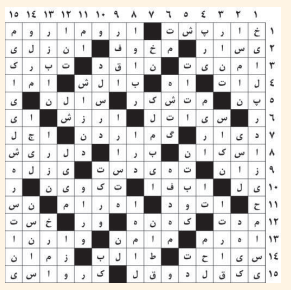

حل جدول ویژه شماره ۸۲۰۳